

UNIVERSIDAD DE LA LAGUNA

Prueba de Acceso a la Universidad

Julio

Curso 2017-2018



PRUEBAS DE ACCESO JULIO 2018 RESULTADOS GENERALES

VÍA	Inscritos	Aptos		No aptos	No presentados
		Nº	% sobre pres		
Modalidad de Humanidades y Ciencias Sociales	142	108	78,83%	29	5
Modalidad de Humanidades y Ciencias Sociale	233	168	73,04%	62	3
Modalidad de Ciencias	392	300	79,16%	79	13
Modalidad de Artes	45	36	87,80%	5	4
Total	812	612	77,76%	175	25

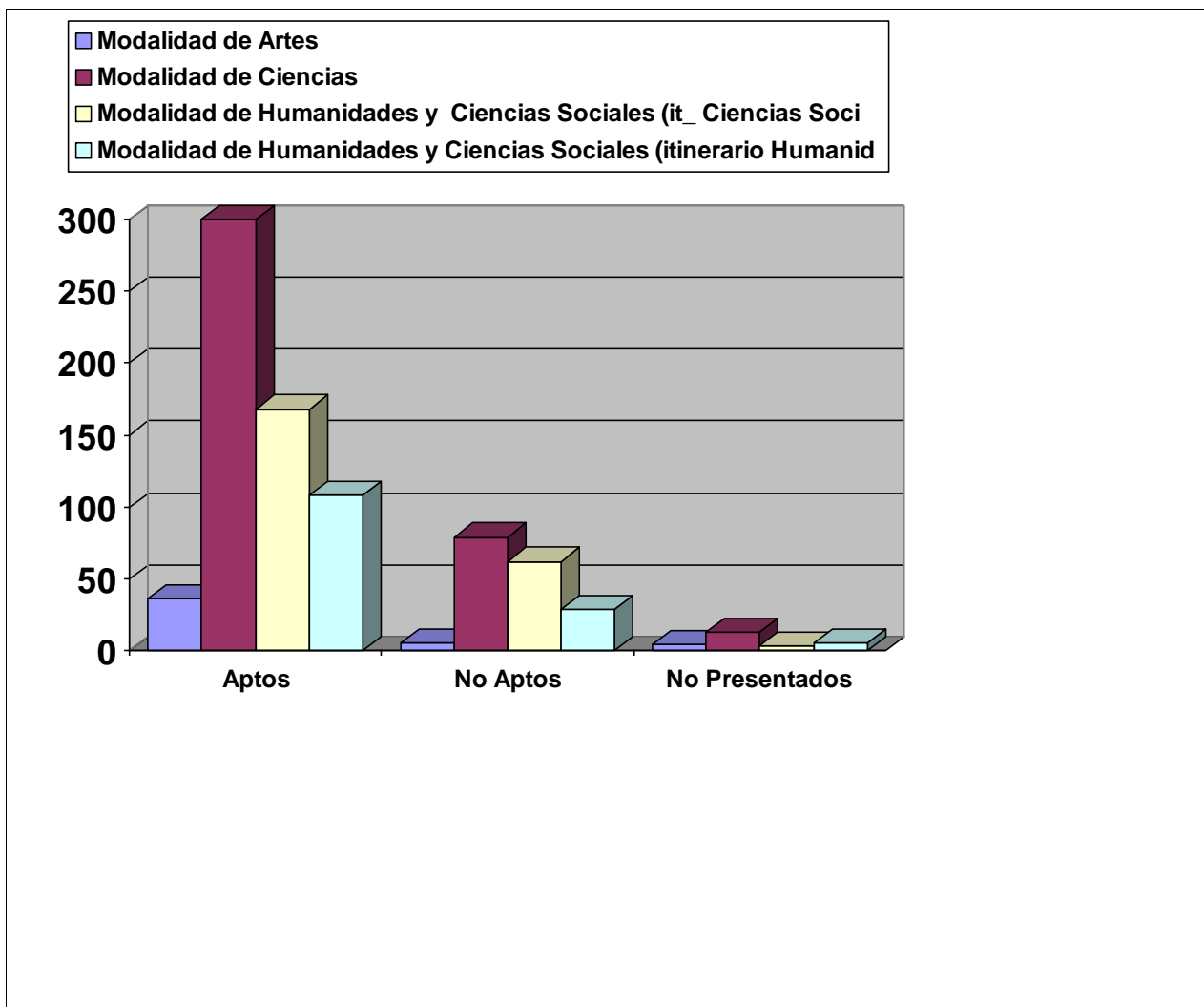

PRUEBAS DE ACCESO JULIO 2018 CALIFICACIONES POR ASIGNATURA

FRANCÉS

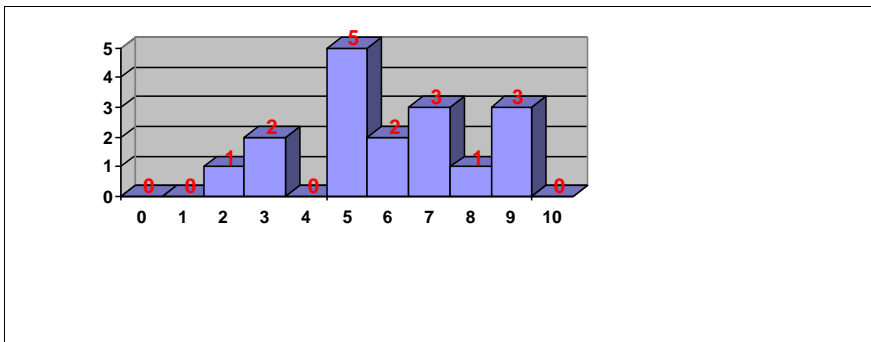

Nº exámenes: 17

Nota media: 6,188

Nº aprobados: 14 82,35%

Nº suspendidos: 3 17,65%

Nº ceros: 0

FUNDAMENTOS DEL ARTE II

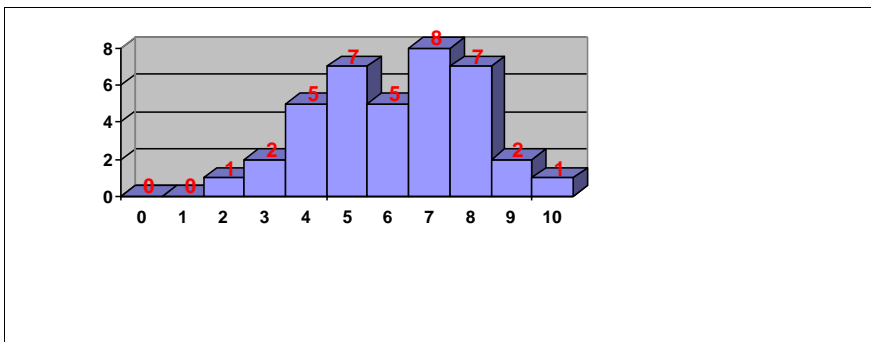

Nº exámenes: 38

Nota media: 6,586

Nº aprobados: 30 78,95%

Nº suspendidos: 8 21,05%

Nº ceros: 0

HISTORIA DE ESPAÑA

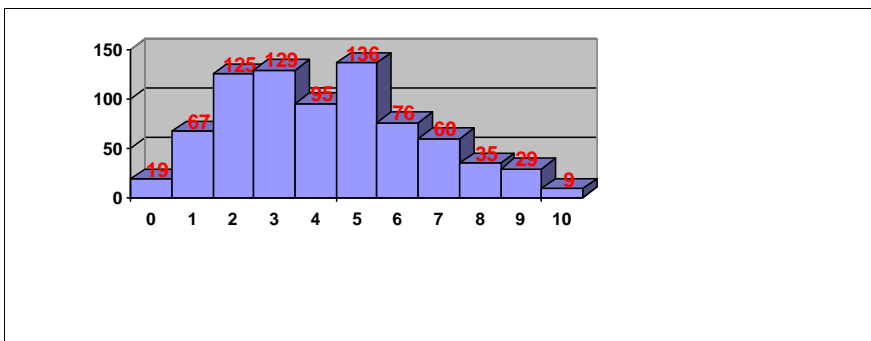

Nº exámenes: 780

Nota media: 4,530

Nº aprobados: 345 44,23%

Nº suspendidos: 435 55,77%

Nº ceros: 2

INGLÉS

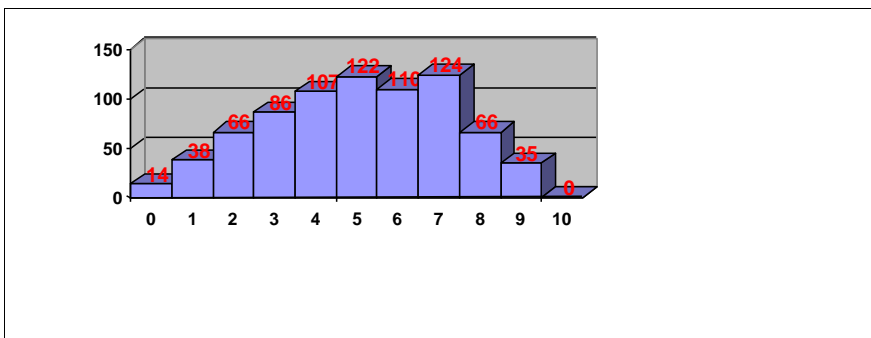

Nº exámenes: 768

Nota media: 5,457

Nº aprobados: 457 59,51%

Nº suspendidos: 311 40,49%

Nº ceros: 2

PRUEBAS DE ACCESO JULIO 2018 CALIFICACIONES POR ASIGNATURA

LATÍN II

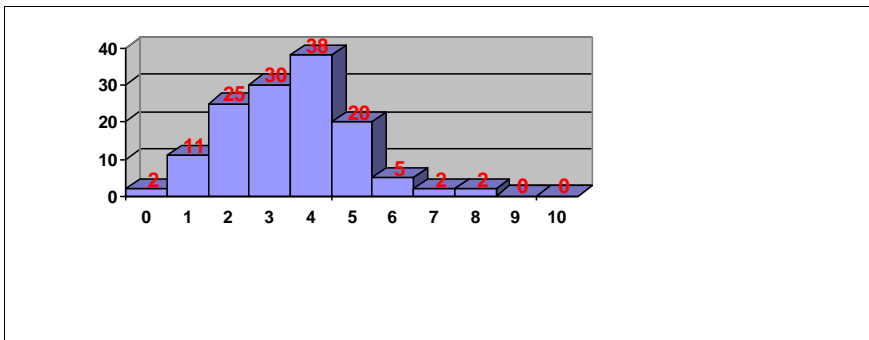

Nº exámenes: 135
 Nota media: 3,934
 Nº aprobados: 29 21,48%
 Nº suspendidos: 106 78,52%
 Nº ceros: 0

LENGUA CASTELLANA Y LITERATURA II

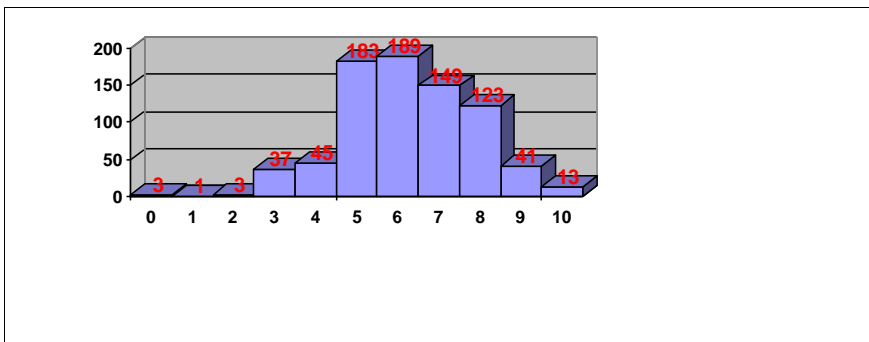

Nº exámenes: 787
 Nota media: 6,545
 Nº aprobados: 698 88,69%
 Nº suspendidos: 89 11,31%
 Nº ceros: 1

MATEMÁTICAS APLICADAS A LAS CIENCIAS SOCIALES II

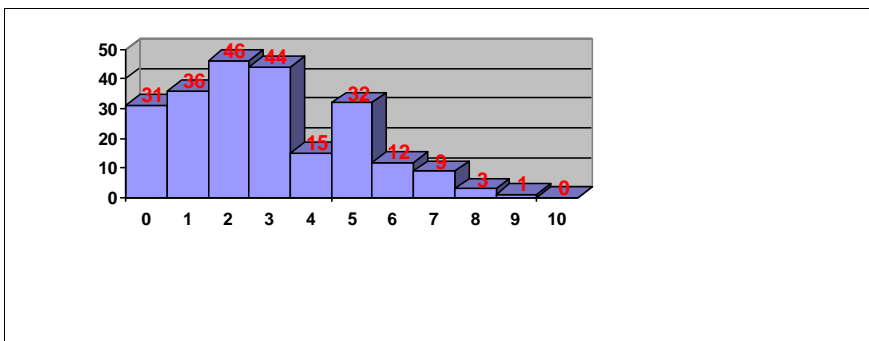

Nº exámenes: 229
 Nota media: 3,177
 Nº aprobados: 57 24,89%
 Nº suspendidos: 172 75,11%
 Nº ceros: 8

MATEMÁTICAS II

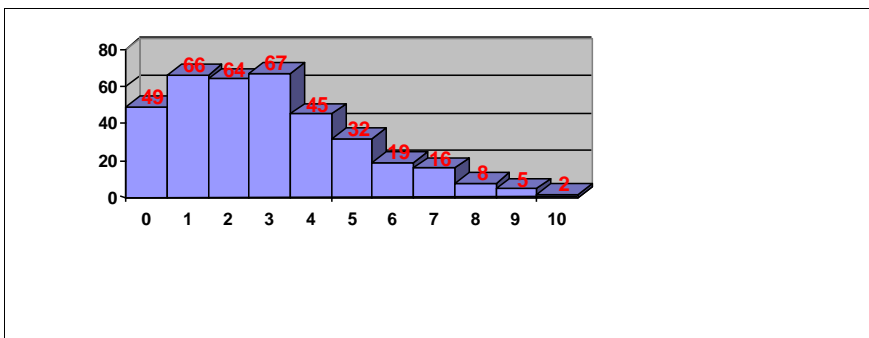

Nº exámenes: 373
 Nota media: 3,267
 Nº aprobados: 82 21,98%
 Nº suspendidos: 291 78,02%
 Nº ceros: 9

PRUEBAS DE ACCESO JULIO 2018 CALIFICACIONES POR ASIGNATURA

Total PAU

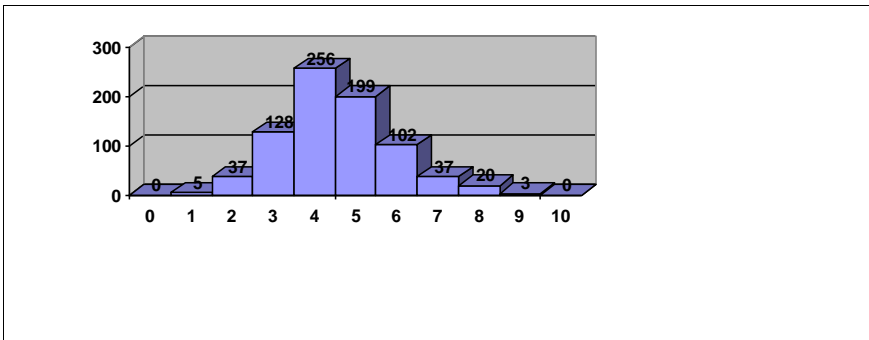

Nº exámenes: 787

Nota media: 4,990

Nº aprobados: 612 77,76%

Nº suspendidos: 175 22,24%

PRUEBAS DE ACCESO JULIO 2018
CALIFICACIONES POR ASIGNATURA.
MATERIAS ESPECÍFICAS (BAC)

ARTES ESCÉNICAS

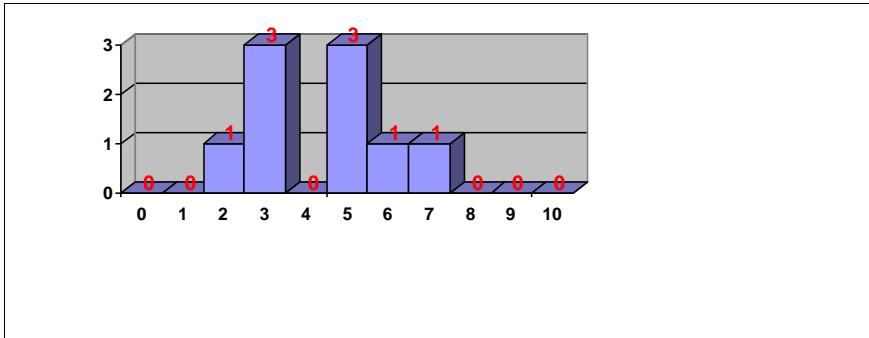

Nº exámenes: 9
Nota media: 4,744
Nº aprobados: 5 55,56%
Nº suspendidos: 4 44,44%
Nº ceros: 0

BIOLOGÍA

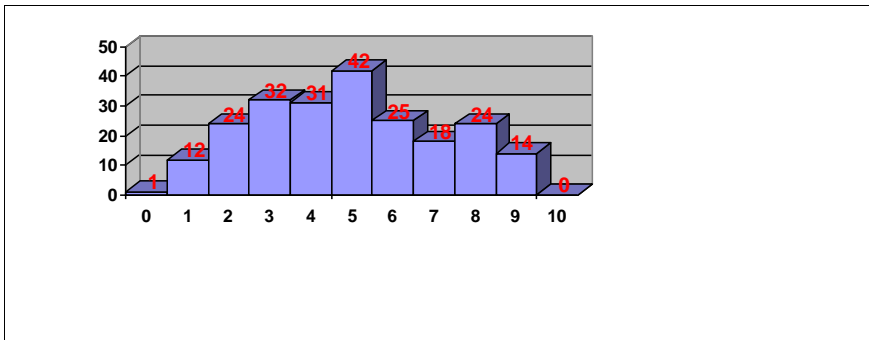

Nº exámenes: 223
Nota media: 5,372
Nº aprobados: 123 55,16%
Nº suspendidos: 100 44,84%
Nº ceros: 0

CULTURA AUDIOVISUAL II

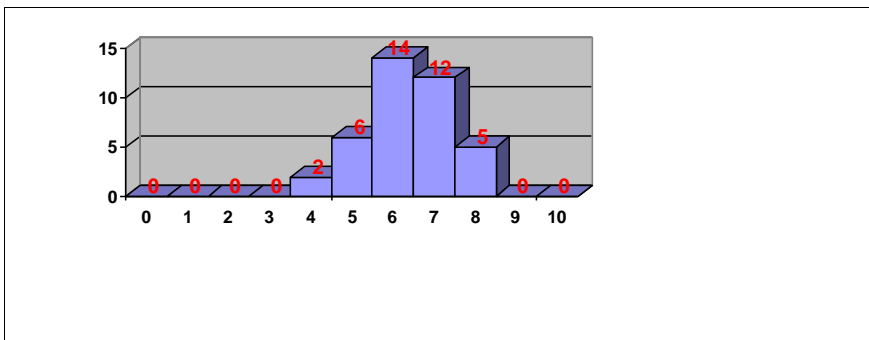

Nº exámenes: 39
Nota media: 6,775
Nº aprobados: 37 94,87%
Nº suspendidos: 2 5,13%
Nº ceros: 0

DIBUJO TÉCNICO II

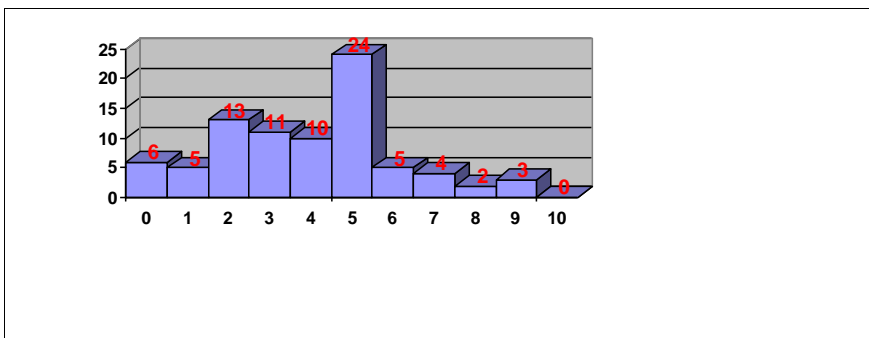

Nº exámenes: 83
Nota media: 4,289
Nº aprobados: 38 45,78%
Nº suspendidos: 45 54,22%
Nº ceros: 2

PRUEBAS DE ACCESO JULIO 2018
CALIFICACIONES POR ASIGNATURA.
MATERIAS ESPECÍFICAS (BAC)

DISEÑO

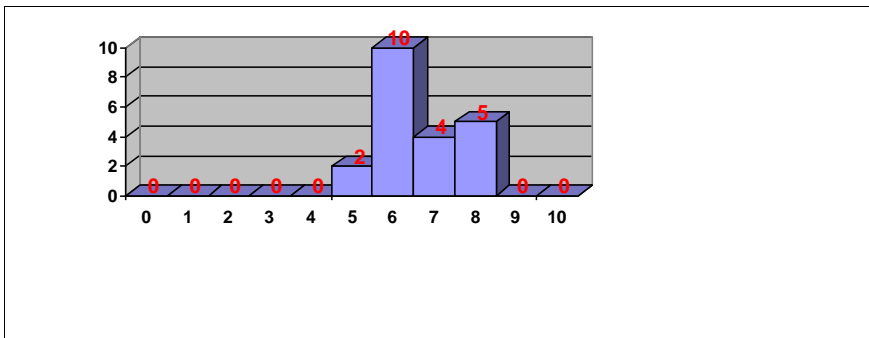

Nº exámenes: 21
Nota media: 6,810
Nº aprobados: 21 100,00%
Nº suspendidos: 0 0,00%
Nº ceros: 0

ECONOMÍA DE LA EMPRESA

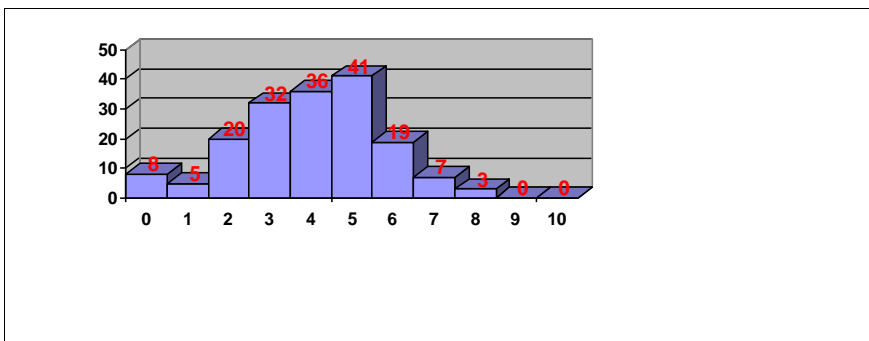

Nº exámenes: 171
Nota media: 4,402
Nº aprobados: 70 40,94%
Nº suspendidos: 101 59,06%
Nº ceros: 1

FÍSICA

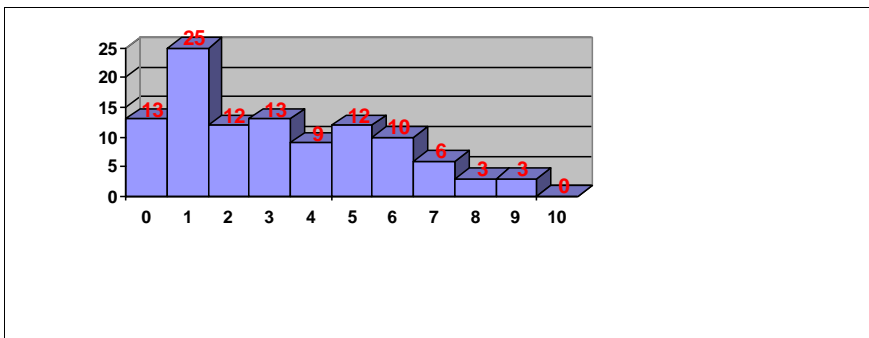

Nº exámenes: 106
Nota media: 3,578
Nº aprobados: 34 32,08%
Nº suspendidos: 72 67,92%
Nº ceros: 3

FRANCÉS

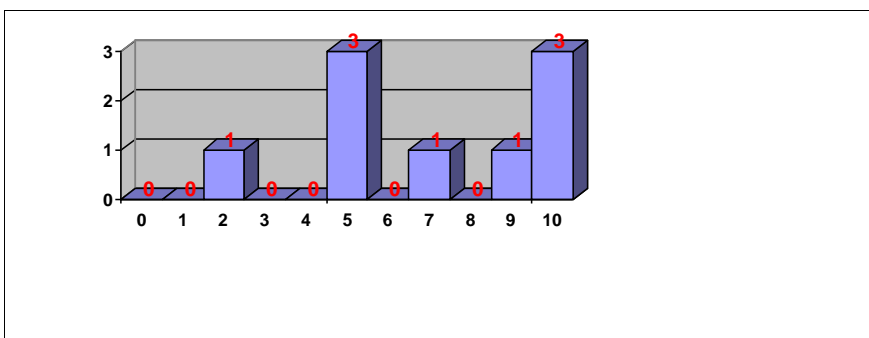

Nº exámenes: 9
Nota media: 7,089
Nº aprobados: 8 88,89%
Nº suspendidos: 1 11,11%
Nº ceros: 0

PRUEBAS DE ACCESO JULIO 2018
CALIFICACIONES POR ASIGNATURA.
MATERIAS ESPECÍFICAS (BAC)

GEOGRAFÍA

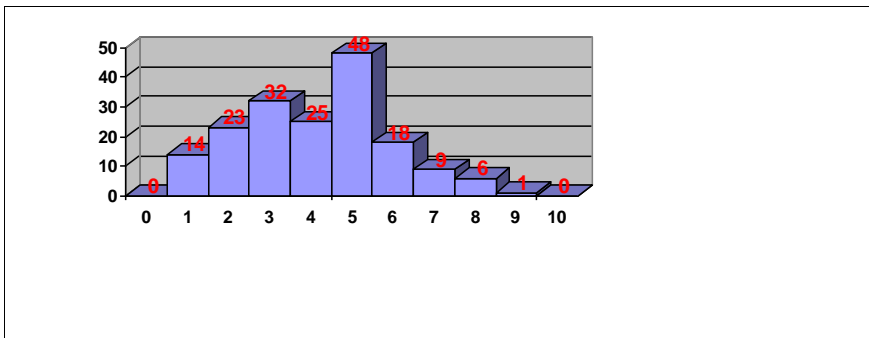

Nº exámenes: 176
Nota media: 4,453
Nº aprobados: 82 46,59%
Nº suspendidos: 94 53,41%
Nº ceros: 0

GEOLOGÍA

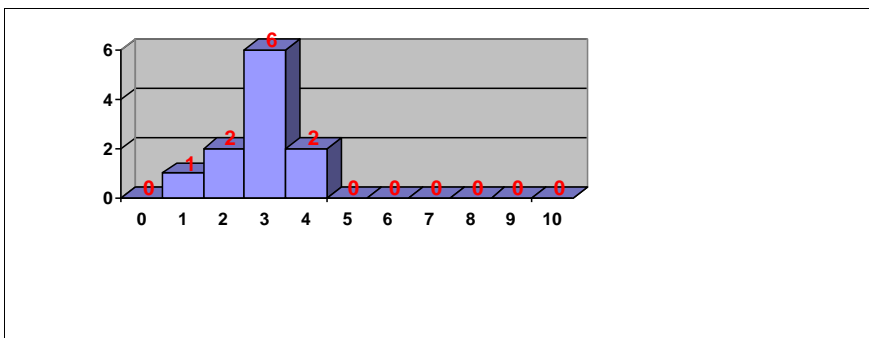

Nº exámenes: 11
Nota media: 3,271
Nº aprobados: 0 0,00%
Nº suspendidos: 11 100,00%
Nº ceros: 0

GRIEGO II

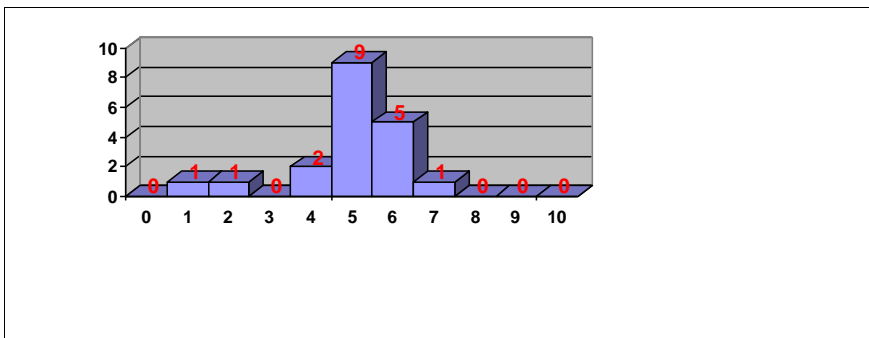

Nº exámenes: 19
Nota media: 5,268
Nº aprobados: 15 78,95%
Nº suspendidos: 4 21,05%
Nº ceros: 0

HISTORIA DE LA FILOSOFÍA

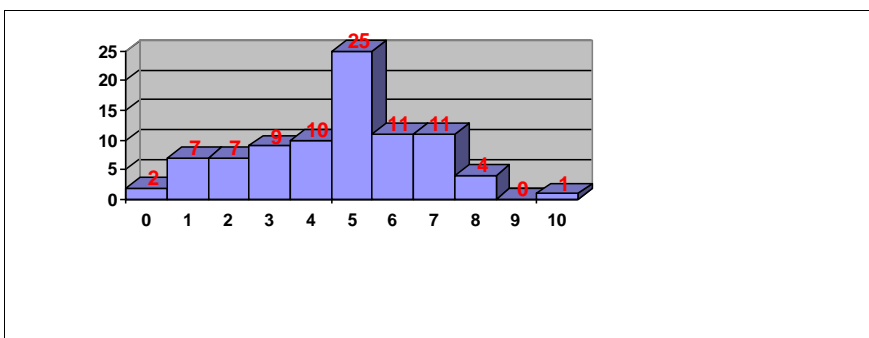

Nº exámenes: 87
Nota media: 4,858
Nº aprobados: 52 59,77%
Nº suspendidos: 35 40,23%
Nº ceros: 1

PRUEBAS DE ACCESO JULIO 2018
CALIFICACIONES POR ASIGNATURA.
MATERIAS ESPECÍFICAS (BAC)

HISTORIA DEL ARTE

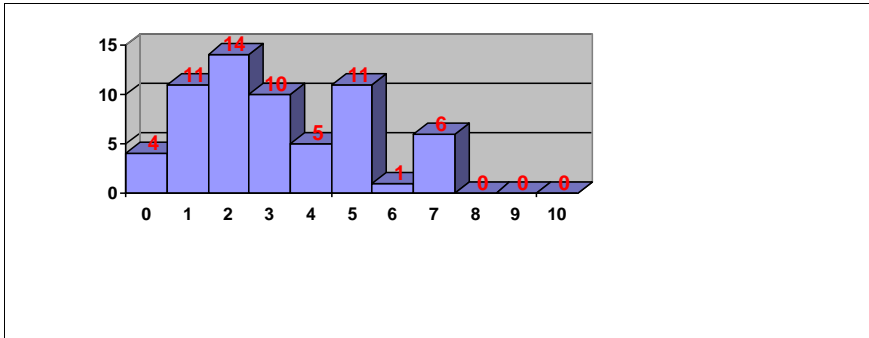

Nº exámenes: 62
Nota media: 3,517
Nº aprobados: 18 29,03%
Nº suspendidos: 44 70,97%
Nº ceros: 0

ITALIANO

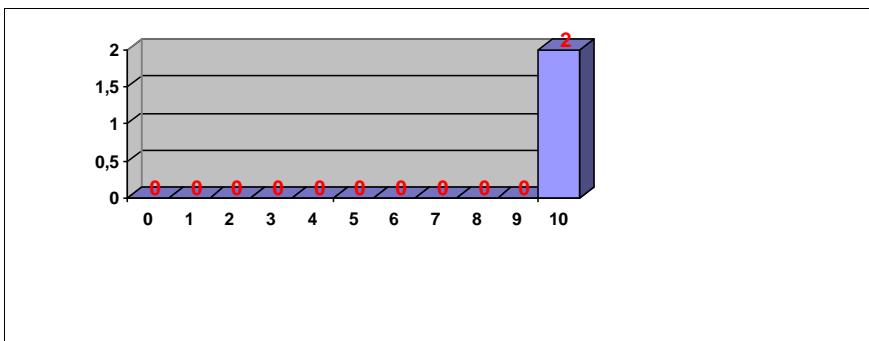

Nº exámenes: 2
Nota media: 10,000
Nº aprobados: 2 100,00%
Nº suspendidos: 0 0,00%
Nº ceros: 0

QUÍMICA

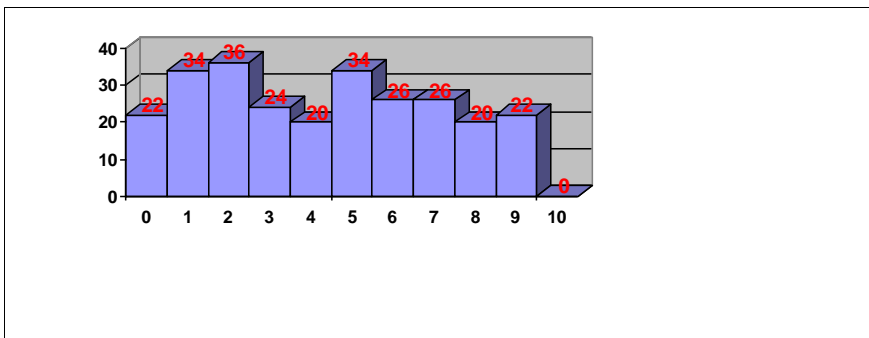

Nº exámenes: 264
Nota media: 4,708
Nº aprobados: 128 48,48%
Nº suspendidos: 136 51,52%
Nº ceros: 1

PRUEBAS DE ACCESO JULIO 2018
CALIFICACIONES POR ASIGNATURA.
MATERIAS ESPECÍFICAS (FP)

BIOLOGÍA

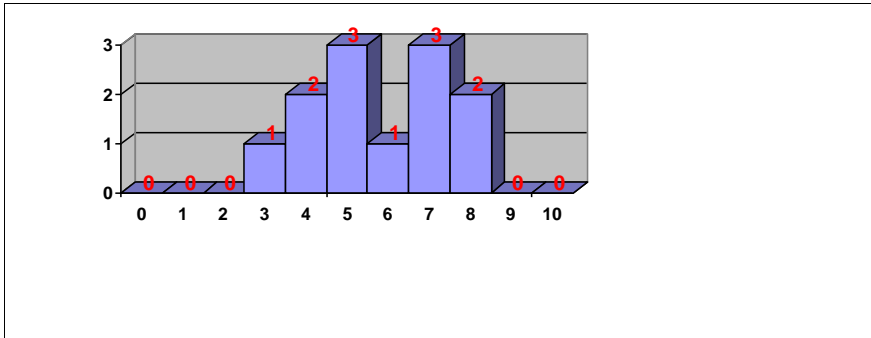

Nº exámenes: 12
 Nota media: 6,200
 Nº aprobados: 9 75,00%
 Nº suspendidos: 3 25,00%
 Nº ceros: 0

ECONOMÍA DE LA EMPRESA

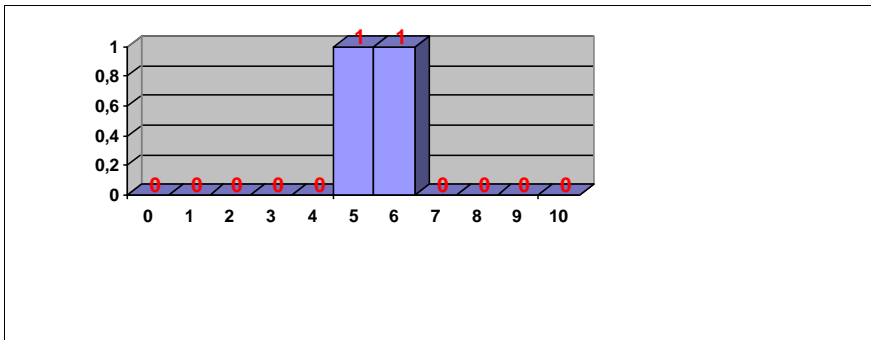

Nº exámenes: 2
 Nota media: 5,850
 Nº aprobados: 2 100,00%
 Nº suspendidos: 0 0,00%
 Nº ceros: 0

QUÍMICA

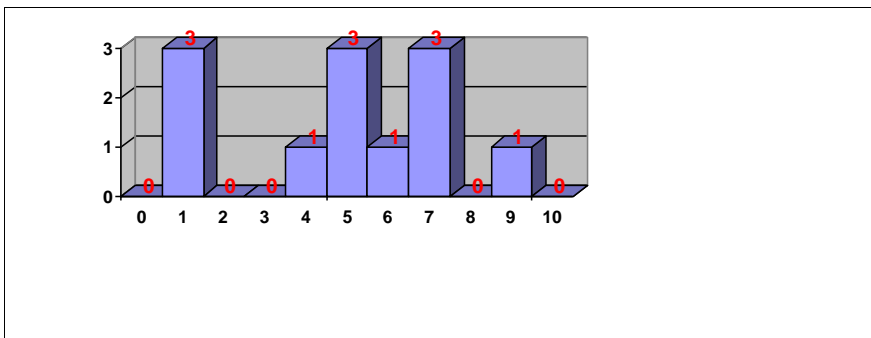

Nº exámenes: 12
 Nota media: 5,123
 Nº aprobados: 8 66,67%
 Nº suspendidos: 4 33,33%
 Nº ceros: 0

PRUEBAS DE ACCESO JULIO 2018 CALIFICACIONES POR ASIGNATURA Y SEXO

FRANCÉS

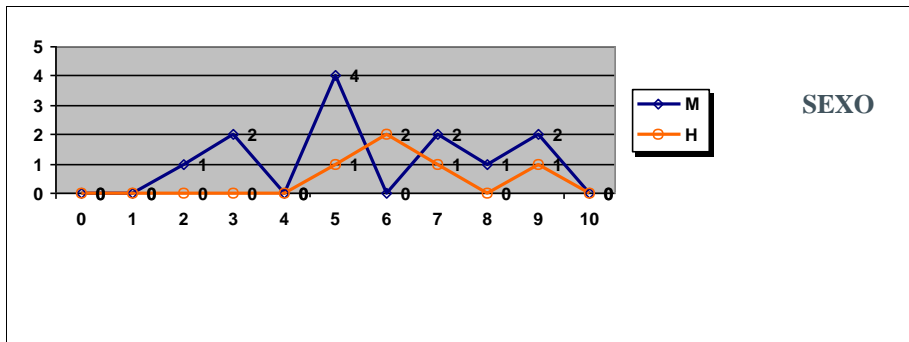

	Mujeres	Hombres
Nº exámenes:	12	5
Nota media:	5,917	6,840
Nº aprobados:	9	5
Nº suspendidos	3	0
% aprobados	75,00%	100,00%

FUNDAMENTOS DEL ARTE II

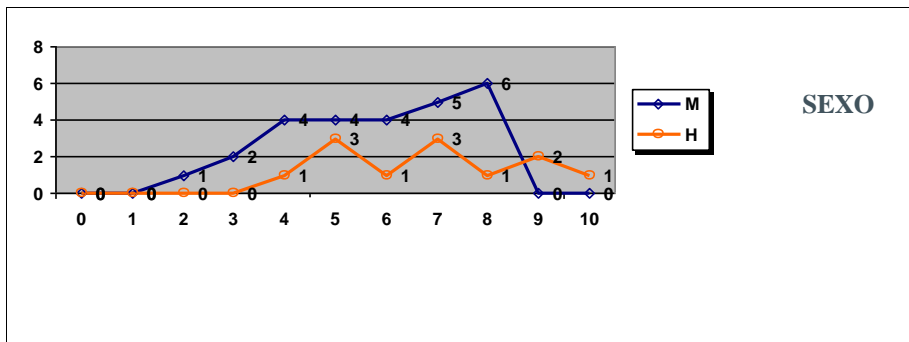

	Mujeres	Hombres
Nº exámenes:	26	12
Nota media:	6,290	7,225
Nº aprobados:	19	11
Nº suspendidos	7	1
% aprobados	73,08%	91,67%

HISTORIA DE ESPAÑA

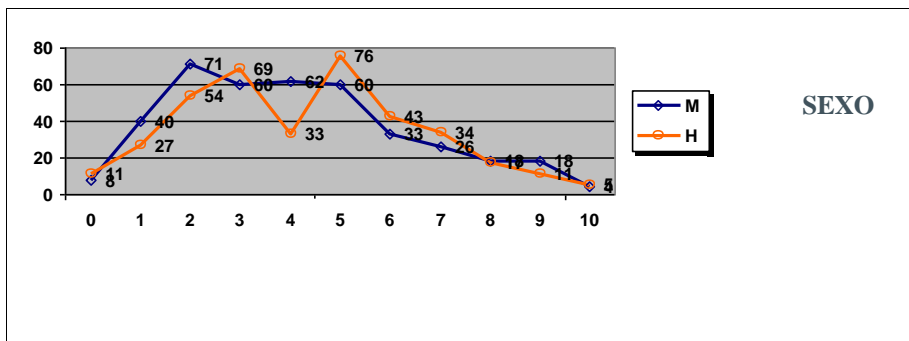

	Mujeres	Hombres
Nº exámenes:	400	380
Nota media:	4,434	4,631
Nº aprobados:	159	186
Nº suspendidos	241	194
% aprobados	39,75%	48,95%

INGLÉS

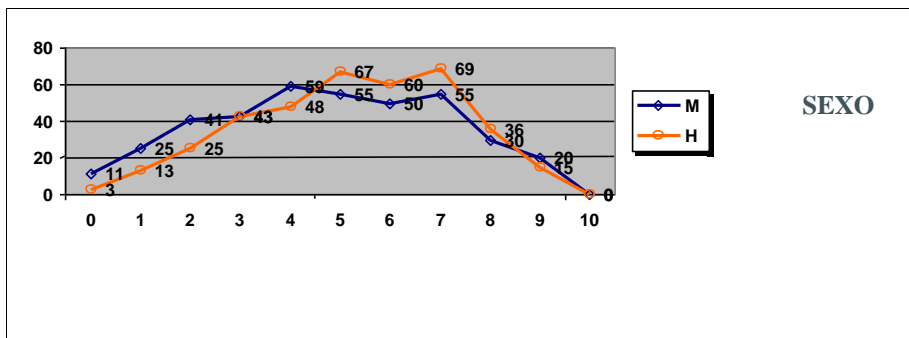

	Mujeres	Hombres
Nº exámenes:	389	379
Nota media:	5,214	5,706
Nº aprobados:	210	247
Nº suspendidos	179	132
% aprobados	53,98%	65,17%

PRUEBAS DE ACCESO JULIO 2018 CALIFICACIONES POR ASIGNATURA Y SEXO LATÍN II

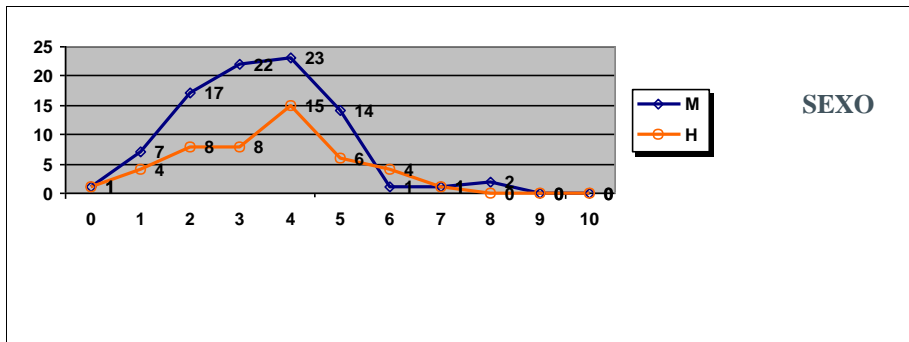

	Mujeres	Hombres
Nº exámenes:	88	47
Nota media:	3,901	3,997
Nº aprobados:	18	11
Nº suspendidos	70	36
% aprobados	20,45%	23,40%

LENGUA CASTELLANA Y LITERATURA II

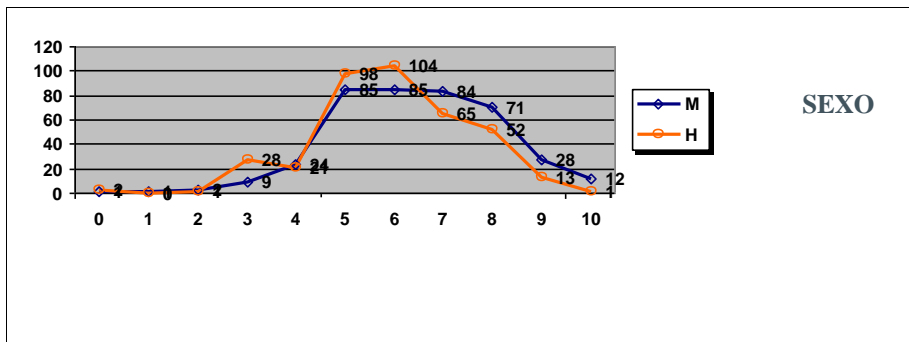

	Mujeres	Hombres
Nº exámenes:	402	385
Nota media:	6,797	6,281
Nº aprobados:	365	333
Nº suspendidos	37	52
% aprobados	90,80%	86,49%

MATEMÁTICAS APLICADAS A LAS CIENCIAS SOCIALES II

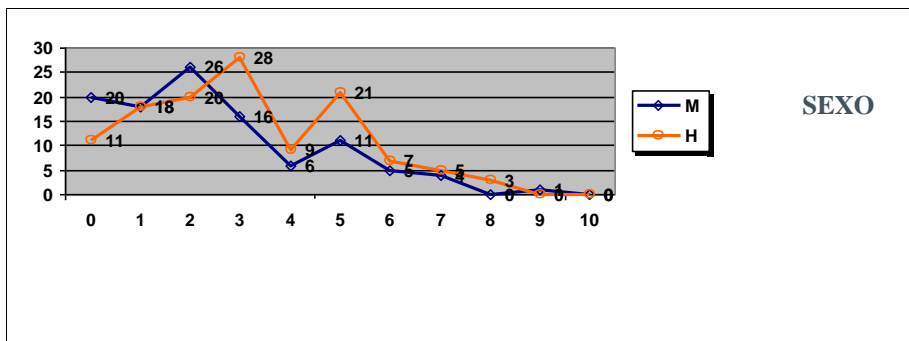

	Mujeres	Hombres
Nº exámenes:	107	122
Nota media:	2,809	3,499
Nº aprobados:	21	36
Nº suspendidos	86	86
% aprobados	19,63%	29,51%

MATEMÁTICAS II

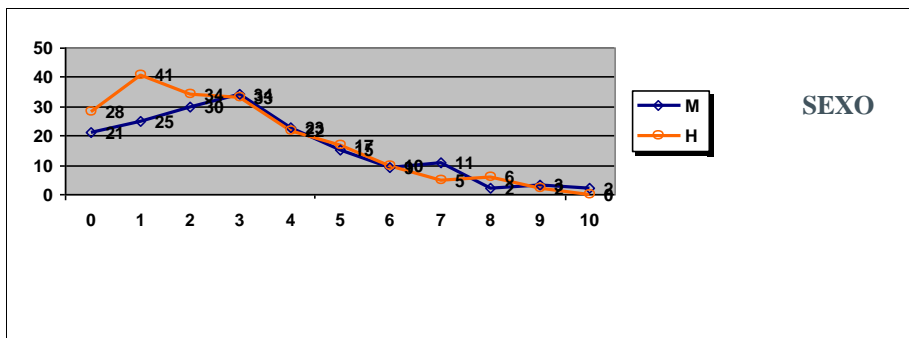

	Mujeres	Hombres
Nº exámenes:	175	198
Nota media:	3,463	3,094
Nº aprobados:	42	40
Nº suspendidos	133	158
% aprobados	24,00%	20,20%

PRUEBAS DE ACCESO JULIO 2018 CALIFICACIONES POR ASIGNATURA Y SEXO

Total PAU

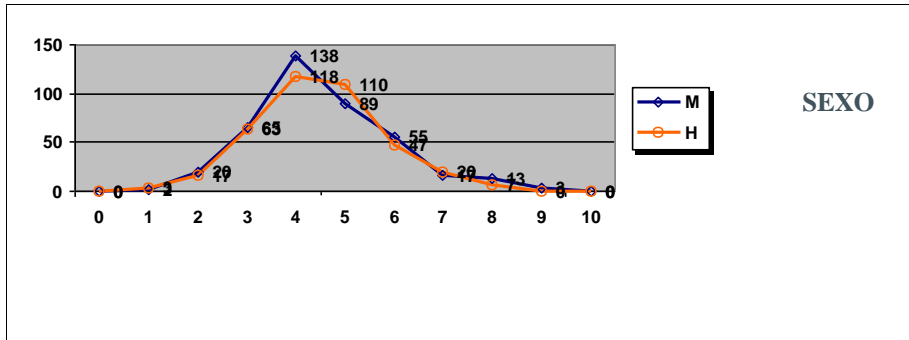

SEXO

	Mujeres	Hombres
Nº presentados:	402	385
Nota media:	4,987	4,993
Nº aprobados:	313	299
Nº suspendidos	89	86
% aprobados	77,86%	77,66%

PRUEBAS DE ACCESO JULIO 2018
CALIFICACIONES POR ASIGNATURA Y SEXO.
MATERIAS ESPECÍFICAS (BAC)
ARTES ESCÉNICAS

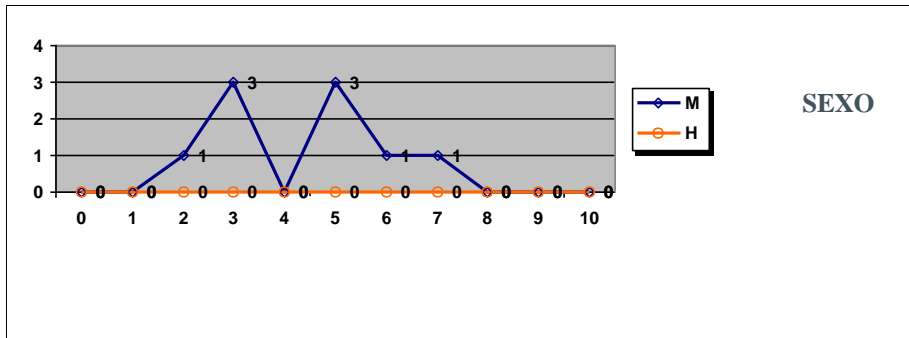

	Mujeres	Hombres
Nº exámenes:	9	
Nota media:	4,744	
Nº aprobados:	5	
Nº suspendidos	4	
% aprobados	55,56%	

BIOLOGÍA

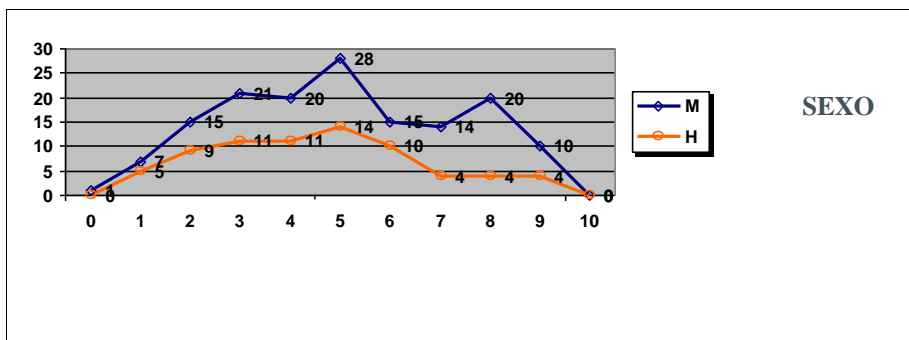

	Mujeres	Hombres
Nº exámenes:	151	72
Nota media:	5,508	5,087
Nº aprobados:	87	36
Nº suspendidos	64	36
% aprobados	57,62%	50,00%

CULTURA AUDIOVISUAL II

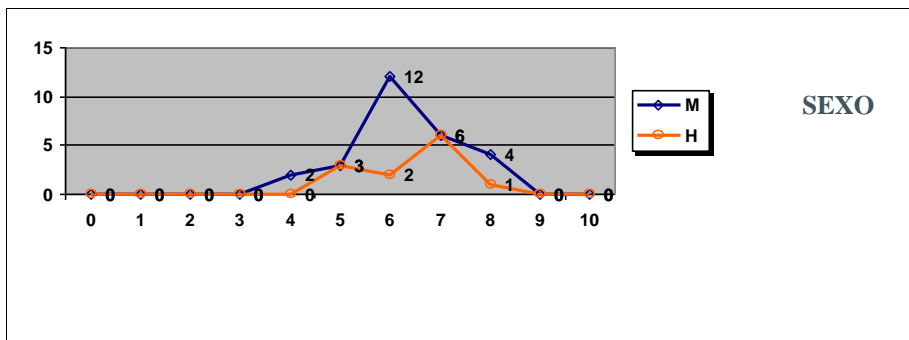

	Mujeres	Hombres
Nº exámenes:	27	12
Nota media:	6,705	6,933
Nº aprobados:	25	12
Nº suspendidos	2	0
% aprobados	92,59%	100,00%

DIBUJO TÉCNICO II

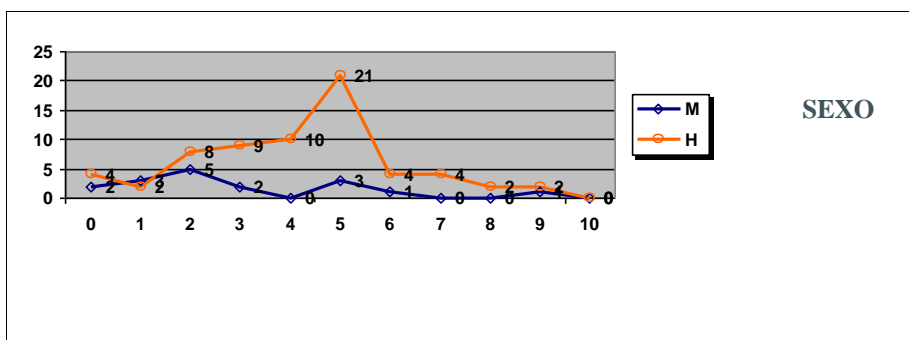

	Mujeres	Hombres
Nº exámenes:	17	66
Nota media:	3,206	4,568
Nº aprobados:	5	33
Nº suspendidos	12	33
% aprobados	29,41%	50,00%

PRUEBAS DE ACCESO JULIO 2018
CALIFICACIONES POR ASIGNATURA Y SEXO.
MATERIAS ESPECÍFICAS (BAC)

DISEÑO

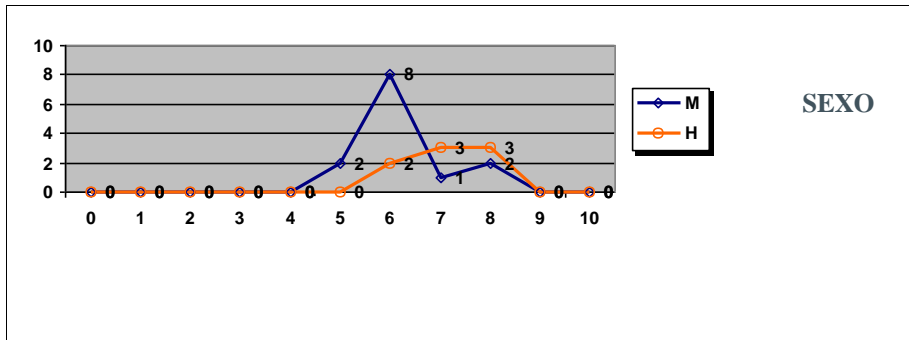

SEXO

	Mujeres	Hombres
Nº exámenes:	13	8
Nota media:	6,462	7,375
Nº aprobados:	13	8
Nº suspendidos	0	0
% aprobados	100,00%	100,00%

ECONOMÍA DE LA EMPRESA

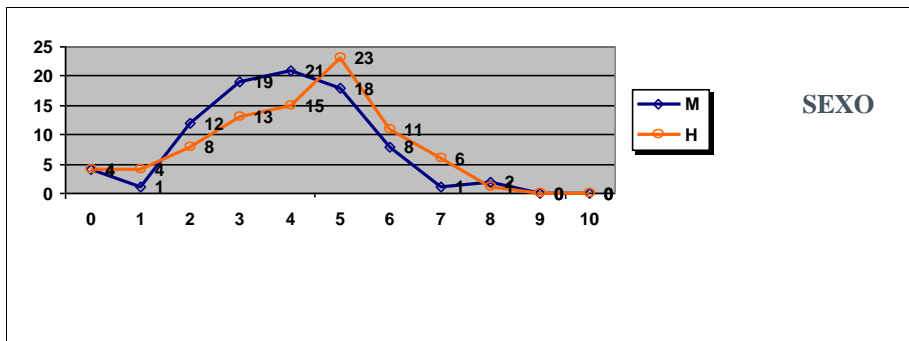

SEXO

	Mujeres	Hombres
Nº exámenes:	86	85
Nota media:	4,273	4,533
Nº aprobados:	29	41
Nº suspendidos	57	44
% aprobados	33,72%	48,24%

FÍSICA

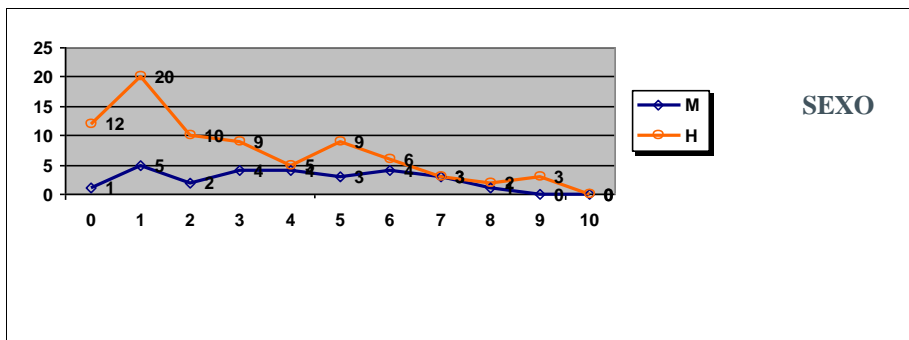

SEXO

	Mujeres	Hombres
Nº exámenes:	27	79
Nota media:	4,278	3,339
Nº aprobados:	11	23
Nº suspendidos	16	56
% aprobados	40,74%	29,11%

FRANCÉS

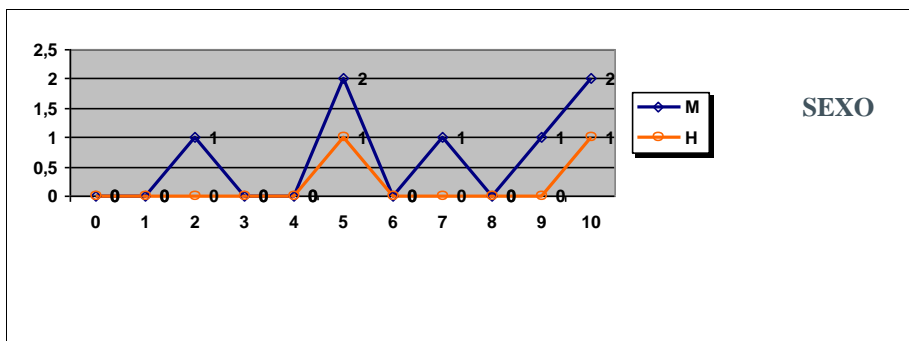

SEXO

	Mujeres	Hombres
Nº exámenes:	7	2
Nota media:	6,971	7,500
Nº aprobados:	6	2
Nº suspendidos	1	0
% aprobados	85,71%	100,00%

PRUEBAS DE ACCESO JULIO 2018
CALIFICACIONES POR ASIGNATURA Y SEXO.
MATERIAS ESPECÍFICAS (BAC)

GEOGRAFÍA

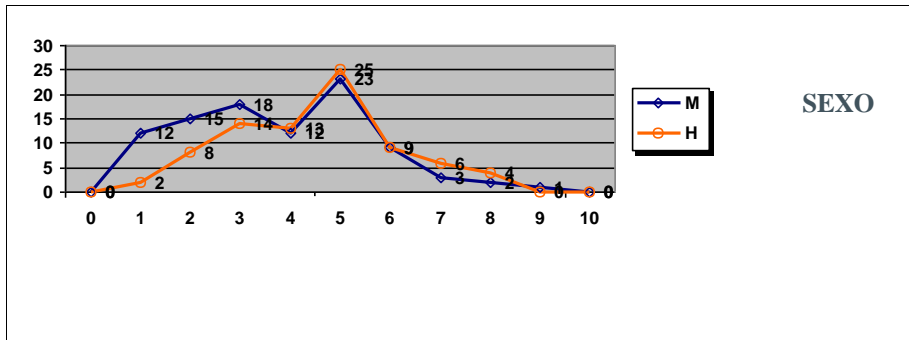

SEXO

	Mujeres	Hombres
Nº exámenes:	95	81
Nota media:	4,133	4,827
Nº aprobados:	38	44
Nº suspendidos	57	37
% aprobados	40,00%	54,32%

GEOLOGÍA

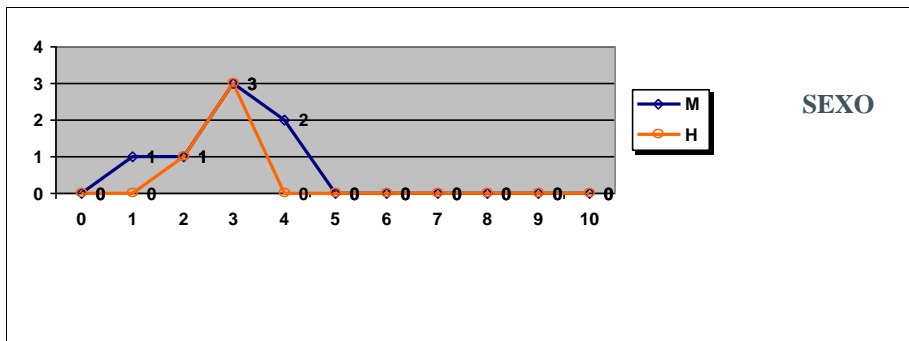

SEXO

	Mujeres	Hombres
Nº exámenes:	7	4
Nota media:	3,290	3,238
Nº aprobados:	0	0
Nº suspendidos	7	4
% aprobados	0,00%	0,00%

GRIEGO II

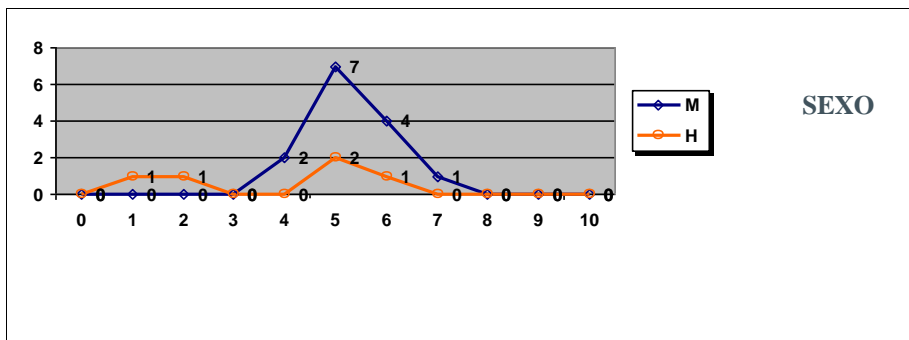

SEXO

	Mujeres	Hombres
Nº exámenes:	14	5
Nota media:	5,625	4,270
Nº aprobados:	12	3
Nº suspendidos	2	2
% aprobados	85,71%	60,00%

HISTORIA DE LA FILOSOFÍA

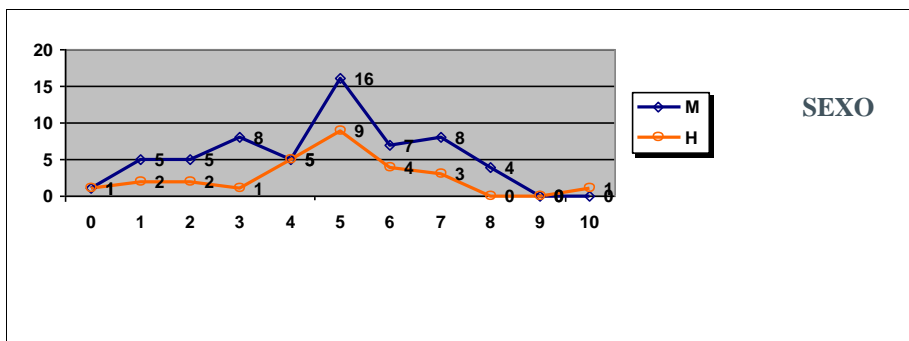

SEXO

	Mujeres	Hombres
Nº exámenes:	59	28
Nota media:	4,852	4,871
Nº aprobados:	35	17
Nº suspendidos	24	11
% aprobados	59,32%	60,71%

PRUEBAS DE ACCESO JULIO 2018
CALIFICACIONES POR ASIGNATURA Y SEXO.
MATERIAS ESPECÍFICAS (BAC)

HISTORIA DEL ARTE

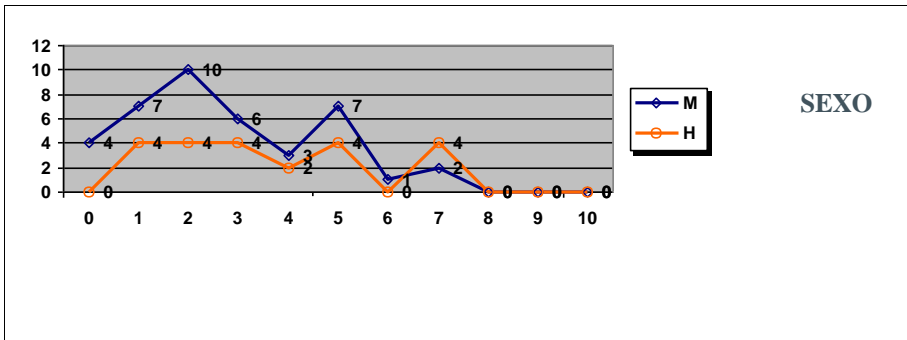

SEXO

	Mujeres	Hombres
Nº exámenes:	40	22
Nota media:	3,181	4,129
Nº aprobados:	10	8
Nº suspendidos	30	14
% aprobados	25,00%	36,36%

ITALIANO

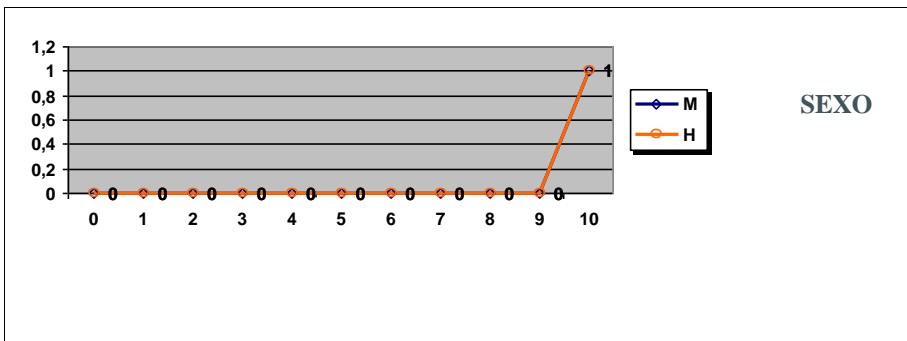

SEXO

	Mujeres	Hombres
Nº exámenes:	1	1
Nota media:	10,000	10,000
Nº aprobados:	1	1
Nº suspendidos	0	0
% aprobados	100,00%	100,00%

QUÍMICA

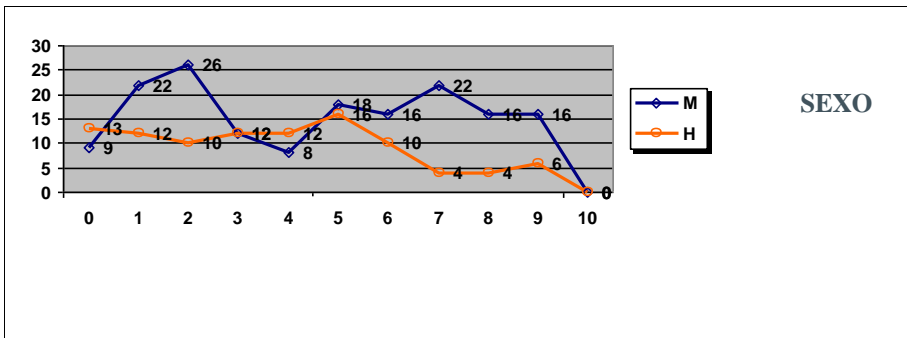

SEXO

	Mujeres	Hombres
Nº exámenes:	165	99
Nota media:	5,009	4,205
Nº aprobados:	88	40
Nº suspendidos	77	59
% aprobados	53,33%	40,40%

PRUEBAS DE ACCESO JULIO 2018
CALIFICACIONES POR ASIGNATURA Y SEXO.
MATERIAS ESPECÍFICAS (FP)

BIOLOGÍA

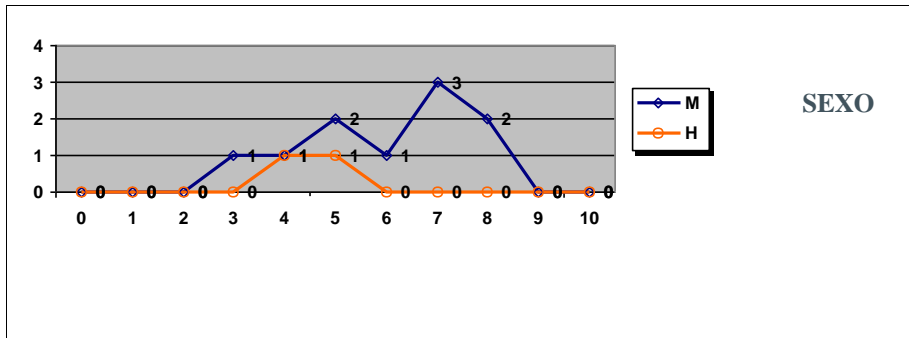

SEXO

	Mujeres	Hombres
Nº exámenes:	10	2
Nota media:	6,474	4,830
Nº aprobados:	8	1
Nº suspendidos	2	1
% aprobados	80,00%	50,00%

ECONOMÍA DE LA EMPRESA

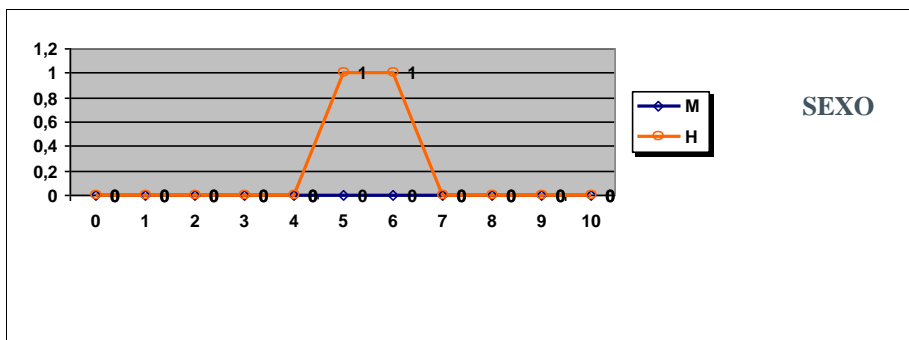

SEXO

	Mujeres	Hombres
Nº exámenes:		2
Nota media:		5,850
Nº aprobados:		2
Nº suspendidos		0
% aprobados		100,00%

QUÍMICA

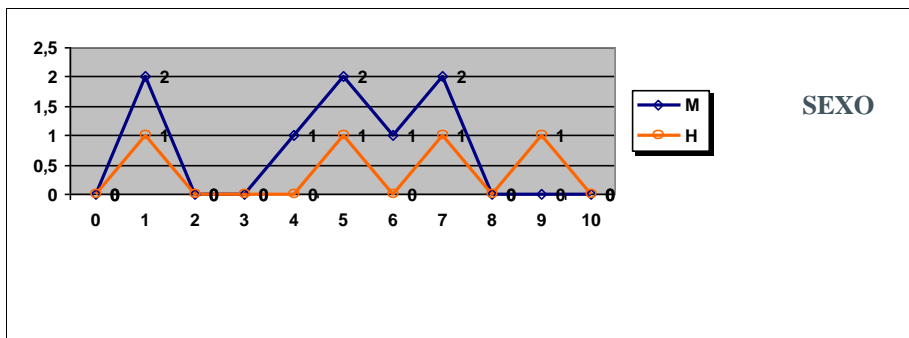

SEXO

	Mujeres	Hombres
Nº exámenes:	8	4
Nota media:	4,841	5,688
Nº aprobados:	5	3
Nº suspendidos	3	1
% aprobados	62,50%	75,00%

PRUEBAS DE ACCESO JULIO 2018 APTOS/NO APTOS POR CENTRO

CENTRO	Aptos		No aptos	No presentado
	Nº	% sobre pres		
C.E.P.A. COMARCA NORDESTE DE TENERIFE	0	0,00%	1	0
CEAD LAS PALMAS (RADIO ECCA)	2	66,67%	1	0
CEAD SANTA CRUZ DE TENERIFE MERCEDES PINT	9	75,00%	3	2
COLEGIO HISPANO INGLÉS	9	100,00%	0	0
COLEGIO CASA AZUL	3	75,00%	1	0
COLEGIO CISNEROS ALTER	11	100,00%	0	0
COLEGIO COSTA ADEJE	2	100,00%	0	0
COLEGIO DECROLY	2	66,67%	1	0
COLEGIO DOMINICAS	2	100,00%	0	0
COLEGIO ESCUELAS PÍAS	1	100,00%	0	0
COLEGIO HISPANO BRITÁNICO	8	100,00%	0	1
COLEGIO HOGAR ESCUELA MARÍA AUXILIADORA	1	33,33%	2	0
COLEGIO LA SALLE SAN ILDEFONSO	12	92,31%	1	1
COLEGIO LUTHER KING LA LAGUNA	8	88,89%	1	0
COLEGIO LUTHER KING SUR	8	61,54%	5	0
COLEGIO NURYANA	3	75,00%	1	0
COLEGIO PUREZA DE MARÍA LOS REALEJOS	0	0,00%	1	0
COLEGIO PUREZA DE MARÍA SANTA CRUZ DE TEN	5	100,00%	0	0
COLEGIO SAN JUAN BOSCO	10	83,33%	2	0
COLEGIO VIRGEN DEL MAR	4	100,00%	0	0
ESCUELA DE ARTE FERNANDO ESTÉVEZ	17	89,47%	2	0
ESCUELA DE ARTE MANOLO BLAHNIK	2	66,67%	1	3
IES ADEJE	16	72,73%	6	0
IES AGUSTÍN DE BETANCOURT	7	87,50%	1	0
IES ALCALÁ	10	66,67%	5	0
IES ALCALDE BERNABÉ RODRÍGUEZ	9	60,00%	6	0
IES ALONSO PÉREZ DÍAZ	7	77,78%	2	1
IES ANAGA	7	70,00%	3	0
IES ANDRÉS BELLO	6	60,00%	4	1
IES ANTONIO GONZÁLEZ GONZÁLEZ	9	100,00%	0	0
IES ARICO	3	60,00%	2	0
IES BENITO PÉREZ ARMAS	11	100,00%	0	0
IES CABO BLANCO	10	90,91%	1	0
IES CANARIAS	0	0,00%	1	0
IES CANARIAS CABRERA PINTO	9	81,82%	2	0
IES CÁNDIDO MARANTE EXPÓSITO	4	66,67%	2	0
IES CRUZ SANTA	3	37,50%	5	0
IES DAUTE - LOS SILOS	3	75,00%	1	0
IES DOMINGO PÉREZ MINIK	8	88,89%	1	0
IES EL CHAPATAL	13	81,25%	3	1
IES EL MÉDANO	2	50,00%	2	0
IES EL PASO	1	50,00%	1	0
IES EL SOBRADILLO	1	50,00%	1	0

PRUEBAS DE ACCESO JULIO 2018 APTOS/NO APTOS POR CENTRO

CENTRO	Aptos		No aptos	No presentado
	Nº	% sobre pres		
IES EUSEBIO BARRETO LORENZO	7	63,64%	4	0
IES GAROÉ	2	40,00%	3	1
IES GENETO	2	50,00%	2	0
IES GRANADILLA DE ABONA	13	86,67%	2	0
IES GÜÍMAR	5	100,00%	0	0
IES ICHASAGUA	5	45,45%	6	1
IES JOSÉ MARÍA PÉREZ PULIDO	1	33,33%	2	0
IES LA GUANCHA	8	72,73%	3	0
IES LA LABORAL DE LA LAGUNA	20	80,00%	5	1
IES LA MATANZA	4	66,67%	2	0
IES LA OROTAVA - MANUEL GONZÁLEZ PÉREZ	1	33,33%	2	0
IES LA VICTORIA - ALFONSO FERNÁNDEZ GARCÍA	5	100,00%	0	0
IES LAS BREÑAS	3	50,00%	3	0
IES LAS GALLETAS	9	60,00%	6	1
IES LAS VEREDILLAS	9	90,00%	1	0
IES LOS CARDONES	5	100,00%	0	0
IES LOS CRISTIANOS	19	86,36%	3	1
IES LUCAS MARTÍN ESPINO	9	90,00%	1	0
IES LUIS COBIELLA CUEVAS	6	100,00%	0	0
IES MAGALLANES	7	58,33%	5	1
IES MANUEL MARTÍN GONZÁLEZ	7	87,50%	1	0
IES MARÍA PÉREZ TRUJILLO	2	66,67%	1	0
IES MARÍA ROSA ALONSO	2	100,00%	0	0
IES MENCEY ACAYMO	10	100,00%	0	0
IES MENCEY BENCOMO	7	70,00%	3	0
IES OFRA	5	83,33%	1	0
IES PADRE ANCHIETA	7	70,00%	3	1
IES PROFESOR MARTÍN MIRANDA	8	72,73%	3	0
IES PUERTO DE LA CRUZ - TELESFORO BRAVO	1	50,00%	1	0
IES PUNTA LARGA	5	83,33%	1	1
IES PUNTAGORDA	0	#¡Núm!	0	1
IES RAFAEL AROZARENA	3	60,00%	2	0
IES REALEJOS	13	72,22%	5	1
IES SABINO BERTHELOT	2	100,00%	0	0
IES SAN ANDRÉS	2	40,00%	3	0
IES SAN BENITO	3	50,00%	3	0
IES SAN JUAN DE LA RAMBLA	2	66,67%	1	0
IES SAN MARCOS	6	75,00%	2	1
IES SAN MATÍAS	3	100,00%	0	0
IES SAN MIGUEL	5	100,00%	0	0
IES SAN SEBASTIÁN DE LA GOMERA	13	72,22%	5	0
IES SANTA ANA	6	66,67%	3	0
IES SANTA ÚRSULA	3	100,00%	0	0

PRUEBAS DE ACCESO JULIO 2018 APTOS/NO APTOS POR CENTRO

CENTRO	Aptos		No aptos	No presentado
	Nº	% sobre pres		
IES TACORONTE - ÓSCAR DOMÍNGUEZ	14	93,33%	1	0
IES TAMAIMO	1	100,00%	0	0
IES TEGUESTE	12	100,00%	0	1
IES TEOBALDO POWER	7	70,00%	3	1
IES TOMÁS DE IRIARTE	3	50,00%	3	0
IES VALLE GUERRA	8	100,00%	0	0
IES VIERA Y CLAVIJO	21	84,00%	4	2
IES VILLA DE MAZO	7	87,50%	1	0
IES VILLALBA HERVÁS	26	92,86%	2	0
IES VIRGEN DE CANDELARIA	0	0,00%	1	0

PRUEBAS DE ACCESO JULIO 2018 MEDIA DE ACCESO POR CENTRO

CENTRO	Nº aptos	Media
CEAD LAS PALMAS (RADIO ECCA)	2	6,544
CEAD SANTA CRUZ DE TENERIFE MERCEDES PINTO	9	5,611
COLEGIO HISPANO INGLÉS	9	7,484
COLEGIO CASA AZUL	3	7,477
COLEGIO CISNEROS ALTER	11	5,972
COLEGIO COSTA ADEJE	2	5,126
COLEGIO DECROLY	2	5,608
COLEGIO DOMINICAS	2	6,796
COLEGIO ESCUELAS PÍAS	1	8,065
COLEGIO HISPANO BRITÁNICO	8	6,267
COLEGIO HOGAR ESCUELA MARÍA AUXILIADORA	1	6,147
COLEGIO LA SALLE SAN ILDEFONSO	12	6,487
COLEGIO LUTHER KING LA LAGUNA	8	6,538
COLEGIO LUTHER KING SUR	8	5,601
COLEGIO NURYANA	3	6,607
COLEGIO PUREZA DE MARÍA SANTA CRUZ DE TENERIFE	5	6,413
COLEGIO SAN JUAN BOSCO	10	6,026
COLEGIO VIRGEN DEL MAR	4	6,514
ESCUELA DE ARTE FERNANDO ESTÉVEZ	17	6,224
ESCUELA DE ARTE MANOLO BLAHNIK	2	6,537
IES ADEJE	16	6,518
IES AGUSTÍN DE BETANCOURT	7	6,125
IES ALCALÁ	10	6,343
IES ALCALDE BERNABÉ RODRÍGUEZ	9	5,787
IES ALONSO PÉREZ DÍAZ	7	6,235
IES ANAGA	7	5,734
IES ANDRÉS BELLO	6	5,866
IES ANTONIO GONZÁLEZ GONZÁLEZ	9	6,367
IES ARICO	3	5,870
IES BENITO PÉREZ ARMAS	11	6,194
IES CABO BLANCO	10	6,310
IES CANARIAS CABRERA PINTO	9	6,410
IES CÁNDIDO MARANTE EXPÓSITO	4	5,617
IES CRUZ SANTA	3	5,592
IES DAUTE - LOS SILOS	3	5,622
IES DOMINGO PÉREZ MINIK	8	5,842
IES EL CHAPATAL	13	6,546
IES EL MÉDANO	2	6,925
IES EL PASO	1	6,487
IES EL SOBRADILLO	1	7,210
IES EUSEBIO BARRETO LORENZO	7	5,915
IES GAROÉ	2	5,743
IES GENETO	2	6,907

PRUEBAS DE ACCESO JULIO 2018 MEDIA DE ACCESO POR CENTRO

CENTRO	Nº aptos	Media
IES GRANADILLA DE ABONA	13	6,017
IES GÜÍMAR	5	6,149
IES ICHASAGUA	5	6,027
IES JOSÉ MARÍA PÉREZ PULIDO	1	5,270
IES LA GUANCHA	8	6,458
IES LA LABORAL DE LA LAGUNA	20	6,053
IES LA MATANZA	4	5,867
IES LA OROTAVA - MANUEL GONZÁLEZ PÉREZ	1	6,101
IES LA VICTORIA - ALFONSO FERNÁNDEZ GARCÍA	5	5,733
IES LAS BREÑAS	3	6,741
IES LAS GALLETAS	9	6,291
IES LAS VEREDILLAS	9	6,382
IES LOS CARDONES	5	7,135
IES LOS CRISTIANOS	19	6,428
IES LUCAS MARTÍN ESPINO	9	5,862
IES LUIS COBIELLA CUEVAS	6	6,697
IES MAGALLANES	7	6,430
IES MANUEL MARTÍN GONZÁLEZ	7	6,030
IES MARÍA PÉREZ TRUJILLO	2	6,522
IES MARÍA ROSA ALONSO	2	6,010
IES MENCEY ACAYMO	10	6,004
IES MENCEY BENCOMO	7	6,194
IES OFRA	5	6,351
IES PADRE ANCHIETA	7	6,243
IES PROFESOR MARTÍN MIRANDA	8	6,605
IES PUERTO DE LA CRUZ - TELESFORO BRAVO	1	5,955
IES PUNTA LARGA	5	6,058
IES RAFAEL AROZARENA	3	5,430
IES REALEJOS	13	6,218
IES SABINO BERTHELOT	2	5,709
IES SAN ANDRÉS	2	5,512
IES SAN BENITO	3	6,543
IES SAN JUAN DE LA RAMBLA	2	5,987
IES SAN MARCOS	6	5,865
IES SAN MATÍAS	3	5,907
IES SAN MIGUEL	5	6,473
IES SAN SEBASTIÁN DE LA GOMERA	13	5,807
IES SANTA ANA	6	6,315
IES SANTA ÚRSULA	3	6,127
IES TACORONTE - ÓSCAR DOMÍNGUEZ	14	6,611
IES TAMAIMO	1	5,918
IES TEGUESTE	12	5,778
IES TEOBALDO POWER	7	5,979

PRUEBAS DE ACCESO JULIO 2018 MEDIA DE ACCESO POR CENTRO

CENTRO	Nº aptos	Media
IES TOMÁS DE IRIARTE	3	5,926
IES VALLE GUERRA	8	6,253
IES VIERA Y CLAVIJO	21	6,047
IES VILLA DE MAZO	7	6,149
IES VILLALBA HERVÁS	26	6,190

PRUEBAS DE ACCESO JULIO 2018 MEDIA DE LAS PRUEBAS POR CENTRO

CENTRO	Nº aptos	Prueba	Expte.	Final	Exp-Pru	Exp-Final
CEAD LAS PALMAS (RADIO ECCA)	2	5,201	7,440	6,544	2,240	0,896
CEAD SANTA CRUZ DE TENERIFE MERCEDES	9	5,043	5,989	5,611	0,946	0,378
COLEGIO HISPANO INGLÉS	9	6,750	7,973	7,484	1,223	0,489
COLEGIO CASA AZUL	3	6,467	8,150	7,477	1,683	0,673
COLEGIO CISNEROS ALTER	11	5,281	6,434	5,972	1,153	0,461
COLEGIO COSTA ADEJE	2	4,857	5,305	5,126	0,448	0,179
COLEGIO DECROLY	2	5,019	6,000	5,608	0,981	0,393
COLEGIO DOMINICAS	2	7,075	6,610	6,796	-0,465	-0,186
COLEGIO ESCUELAS PÍAS	1	7,908	8,170	8,065	0,262	0,105
COLEGIO HISPANO BRITÁNICO	8	5,783	6,590	6,267	0,807	0,323
COLEGIO HOGAR ESCUELA MARÍA AUXILIA	1	5,363	6,670	6,147	1,307	0,523
COLEGIO LA SALLE SAN ILDEFONSO	12	5,765	6,968	6,487	1,204	0,482
COLEGIO LUTHER KING LA LAGUNA	8	5,471	7,250	6,538	1,779	0,712
COLEGIO LUTHER KING SUR	8	4,899	6,069	5,601	1,170	0,468
COLEGIO NURYANA	3	6,432	6,723	6,607	0,292	0,117
COLEGIO PUREZA DE MARÍA SANTA CRUZ D	5	5,763	6,846	6,413	1,083	0,433
COLEGIO SAN JUAN BOSCO	10	5,424	6,427	6,026	1,003	0,401
COLEGIO VIRGEN DEL MAR	4	6,366	6,613	6,514	0,247	0,099
ESCUELA DE ARTE FERNANDO ESTÉVEZ	17	5,980	6,386	6,224	0,406	0,163
ESCUELA DE ARTE MANOLO BLAHNIK	2	5,969	6,915	6,537	0,946	0,379
IES ADEJE	16	5,772	7,016	6,518	1,244	0,498
IES AGUSTÍN DE BETANCOURT	7	5,066	6,831	6,125	1,765	0,706
IES ALCALÁ	10	4,940	7,279	6,343	2,339	0,936
IES ALCALDE BERNABÉ RODRÍGUEZ	9	5,041	6,286	5,787	1,245	0,498
IES ALONSO PÉREZ DÍAZ	7	4,972	7,077	6,235	2,105	0,842
IES ANAGA	7	5,260	6,050	5,734	0,790	0,316
IES ANDRÉS BELLO	6	4,792	6,582	5,866	1,790	0,716
IES ANTONIO GONZÁLEZ GONZÁLEZ	9	5,992	6,617	6,367	0,625	0,250
IES ARICO	3	4,900	6,517	5,870	1,616	0,647
IES BENITO PÉREZ ARMAS	11	5,747	6,493	6,194	0,746	0,298
IES CABO BLANCO	10	4,959	7,211	6,310	2,252	0,901
IES CANARIAS CABRERA PINTO	9	5,672	6,901	6,410	1,229	0,492
IES CÁNDIDO MARANTE EXPÓSITO	4	4,855	6,125	5,617	1,270	0,508
IES CRUZ SANTA	3	4,650	6,220	5,592	1,570	0,628
IES DAUTE - LOS SILOS	3	4,971	6,057	5,622	1,085	0,434
IES DOMINGO PÉREZ MINIK	8	4,850	6,503	5,842	1,652	0,661
IES EL CHAPATAL	13	6,332	6,689	6,546	0,357	0,143
IES EL MÉDANO	2	6,648	7,110	6,925	0,462	0,185
IES EL PASO	1	5,388	7,220	6,487	1,832	0,733
IES EL SOBRADILLO	1	6,025	8,000	7,210	1,975	0,790
IES EUSEBIO BARRETO LORENZO	7	4,981	6,539	5,915	1,558	0,623
IES GAROÉ	2	4,982	6,250	5,743	1,269	0,508
IES GENETO	2	5,726	7,695	6,907	1,970	0,788

PRUEBAS DE ACCESO JULIO 2018 MEDIA DE LAS PRUEBAS POR CENTRO

CENTRO	Nº aptos	Prueba	Expte.	Final	Exp-Pru	Exp-Final
IES GRANADILLA DE ABONA	13	5,040	6,668	6,017	1,629	0,652
IES GÜÍMAR	5	5,273	6,734	6,149	1,461	0,585
IES ICHASAGUA	5	4,738	6,886	6,027	2,148	0,859
IES JOSÉ MARÍA PÉREZ PULIDO	1	4,175	6,000	5,270	1,825	0,730
IES LA GUANCHA	8	5,792	6,901	6,458	1,109	0,444
IES LA LABORAL DE LA LAGUNA	20	5,369	6,510	6,053	1,141	0,457
IES LA MATANZA	4	4,625	6,695	5,867	2,070	0,828
IES LA OROTAVA - MANUEL GONZÁLEZ PÉRE	1	4,663	7,060	6,101	2,397	0,959
IES LA VICTORIA - ALFONSO FERNÁNDEZ GA	5	4,968	6,244	5,733	1,276	0,511
IES LAS BREÑAS	3	5,613	7,493	6,741	1,881	0,752
IES LAS GALLETAS	9	5,221	7,004	6,291	1,783	0,713
IES LAS VEREDILLAS	9	5,561	6,929	6,382	1,368	0,547
IES LOS CARDONES	5	6,348	7,660	7,135	1,312	0,525
IES LOS CRISTIANOS	19	5,633	6,958	6,428	1,325	0,530
IES LUCAS MARTÍN ESPINO	9	5,496	6,107	5,862	0,611	0,244
IES LUIS COBIELLA CUEVAS	6	6,420	6,882	6,697	0,461	0,185
IES MAGALLANES	7	5,379	7,131	6,430	1,753	0,701
IES MANUEL MARTÍN GONZÁLEZ	7	4,536	7,026	6,030	2,490	0,996
IES MARÍA PÉREZ TRUJILLO	2	5,888	6,945	6,522	1,057	0,423
IES MARÍA ROSA ALONSO	2	4,526	7,000	6,010	2,475	0,990
IES MENCEY ACAYMO	10	5,639	6,248	6,004	0,609	0,244
IES MENCEY BENCOMO	7	5,494	6,660	6,194	1,166	0,466
IES OFRA	5	5,114	7,176	6,351	2,062	0,825
IES PADRE ANCHIETA	7	5,154	6,969	6,243	1,815	0,726
IES PROFESOR MARTÍN MIRANDA	8	5,752	7,174	6,605	1,422	0,569
IES PUERTO DE LA CRUZ - TELESFORO BRAV	1	5,138	6,500	5,955	1,362	0,545
IES PUNTA LARGA	5	5,645	6,334	6,058	0,689	0,276
IES RAFAEL AROZARENA	3	4,629	5,963	5,430	1,334	0,534
IES REALEJOS	13	5,553	6,662	6,218	1,109	0,444
IES SABINO BERTHELOT	2	4,613	6,440	5,709	1,828	0,731
IES SAN ANDRÉS	2	4,217	6,375	5,512	2,159	0,864
IES SAN BENITO	3	6,109	6,833	6,543	0,725	0,290
IES SAN JUAN DE LA RAMBLA	2	5,300	6,445	5,987	1,145	0,458
IES SAN MARCOS	6	5,146	6,345	5,865	1,199	0,480
IES SAN MATÍAS	3	4,659	6,740	5,907	2,081	0,833
IES SAN MIGUEL	5	5,580	7,068	6,473	1,488	0,595
IES SAN SEBASTIÁN DE LA GOMERA	13	4,999	6,346	5,807	1,347	0,539
IES SANTA ANA	6	5,677	6,740	6,315	1,063	0,425
IES SANTA ÚRSULA	3	5,684	6,423	6,127	0,740	0,296
IES TACORONTE - ÓSCAR DOMÍNGUEZ	14	6,364	6,776	6,611	0,412	0,165
IES TAMAIMO	1	4,295	7,000	5,918	2,705	1,082
IES TEGUESTE	12	4,887	6,372	5,778	1,485	0,594
IES TEOBALDO POWER	7	4,968	6,653	5,979	1,685	0,674

PRUEBAS DE ACCESO JULIO 2018 MEDIA DE LAS PRUEBAS POR CENTRO

CENTRO	Nº aptos	Prueba	Expte.	Final	Exp-Pru	Exp-Final
IES TOMÁS DE IRIARTE	3	5,125	6,460	5,926	1,335	0,534
IES VALLE GUERRA	8	5,373	6,840	6,253	1,467	0,587
IES VIERA Y CLAVIJO	21	5,407	6,475	6,047	1,068	0,427
IES VILLA DE MAZO	7	5,324	6,700	6,149	1,376	0,551
IES VILLALBA HERVÁS	26	5,781	6,462	6,190	0,682	0,273

PRUEBAS DE ACCESO JULIO 2018 MEDIA DE ASIGNAT POR
CENTRO

C.E.P.A. COMARCA NORDESTE DE TENERIFE

ASIGNATURA	Nº Exámenes	Centro	General	Diferencia
HISTORIA DE ESPAÑA	1	1,000	4,530	-3,530
INGLÉS	1	1,900	5,457	-3,557
LENGUA CASTELLANA Y LITERATURA II	1	5,000	6,545	-1,545
MATEMÁTICAS II	1	1,250	3,267	-2,017

PRUEBAS DE ACCESO JULIO 2018 MEDIA DE ASIGNAT POR
CENTRO

CEAD LAS PALMAS (RADIO ECCA)

ASIGNATURA	Nº Exámenes	Centro	General	Diferencia
------------	-------------	--------	---------	------------

HISTORIA DE ESPAÑA	3	4,917	4,530	0,387
INGLÉS	3	4,617	5,457	-0,840
LATÍN II	1	2,300	3,934	-1,634
LENGUA CASTELLANA Y LITERATURA II	3	5,500	6,545	-1,045
MATEMÁTICAS APLICADAS A LAS CIENCIAS	2	4,250	3,177	1,073

Específicas

ECONOMÍA DE LA EMPRESA	1	4,300	4,419	-0,119
GEOGRAFÍA	1	1,750	4,453	-2,703
HISTORIA DE LA FILOSOFÍA	1	3,500	4,858	-1,358
HISTORIA DEL ARTE	1	3,150	3,517	-0,367

PRUEBAS DE ACCESO JULIO 2018 MEDIA DE ASIGNAT POR
CENTRO

CEAD SANTA CRUZ DE TENERIFE MERCEDES PINTO

ASIGNATURA	Nº Exámenes	Centro	General	Diferencia
HISTORIA DE ESPAÑA	12	5,521	4,530	0,991
INGLÉS	12	5,117	5,457	-0,340
LATÍN II	2	3,475	3,934	-0,459
LENGUA CASTELLANA Y LITERATURA II	12	5,971	6,545	-0,574
MATEMÁTICAS APLICADAS A LAS CIENCIAS	4	2,408	3,177	-0,769
MATEMÁTICAS II	4	2,625	3,267	-0,642

Específicas

DIBUJO TÉCNICO II	1	6,500	4,289	2,211
ECONOMÍA DE LA EMPRESA	3	3,917	4,419	-0,502
FÍSICA	2	1,975	3,578	-1,603
GEOGRAFÍA	1	3,000	4,453	-1,453
HISTORIA DE LA FILOSOFÍA	1	1,250	4,858	-3,608
QUÍMICA	1	2,100	4,726	-2,626

PRUEBAS DE ACCESO JULIO 2018 MEDIA DE ASIGNAT POR
CENTRO

CENTRO SUPERIOR DE FORMACIÓN EUROPEA SUR (CESUR)

ASIGNATURA	Nº Exámenes	Centro	General	Diferencia
Específicas				
BIOLOGÍA	1	5,300	5,415	-0,115
QUÍMICA	1	7,130	4,726	2,404

PRUEBAS DE ACCESO JULIO 2018 MEDIA DE ASIGNAT POR
CENTRO

CIFP CÉSAR MANRIQUE

ASIGNATURA	Nº Exámenes	Centro	General	Diferencia
------------	-------------	--------	---------	------------

Específicas

BIOLOGÍA	1	4,350	5,415	-1,065
QUÍMICA	1	7,350	4,726	2,624

PRUEBAS DE ACCESO JULIO 2018 MEDIA DE ASIGNAT POR
CENTRO

CIFP LAS INDIAS

ASIGNATURA	Nº Exámenes	Centro	General	Diferencia
Específicas				
BIOLOGÍA	1	7,340	5,415	1,925
QUÍMICA	1	5,000	4,726	0,274

PRUEBAS DE ACCESO JULIO 2018 MEDIA DE ASIGNAT POR
CENTRO

COLEGIO HISPANO INGLÉS

ASIGNATURA	Nº Exámenes	Centro	General	Diferencia
HISTORIA DE ESPAÑA	9	6,861	4,530	2,331
INGLÉS	9	7,726	5,457	2,268
LATÍN II	1	3,750	3,934	-0,184
LENGUA CASTELLANA Y LITERATURA II	9	7,551	6,545	1,006
MATEMÁTICAS APLICADAS A LAS CIENCIAS	2	3,125	3,177	-0,052
MATEMÁTICAS II	6	5,625	3,267	2,358

Específicas

BIOLOGÍA	3	6,603	5,415	1,189
DIBUJO TÉCNICO II	3	2,333	4,289	-1,956
ECONOMÍA DE LA EMPRESA	2	2,955	4,419	-1,464
FÍSICA	4	7,600	3,578	4,022
GEOGRAFÍA	3	5,000	4,453	0,548
HISTORIA DE LA FILOSOFÍA	1	4,500	4,858	-0,358
QUÍMICA	3	5,400	4,726	0,674

PRUEBAS DE ACCESO JULIO 2018 MEDIA DE ASIGNAT POR
CENTRO

COLEGIO CASA AZUL

ASIGNATURA	Nº Exámenes	Centro	General	Diferencia
HISTORIA DE ESPAÑA	4	4,188	4,530	-0,343
INGLÉS	4	7,425	5,457	1,968
LENGUA CASTELLANA Y LITERATURA II	4	5,525	6,545	-1,020
MATEMÁTICAS APLICADAS A LAS CIENCIAS	1	1,500	3,177	-1,677
MATEMÁTICAS II	3	7,167	3,267	3,899

Específicas

BIOLOGÍA	3	6,000	5,415	0,585
ECONOMÍA DE LA EMPRESA	1	3,960	4,419	-0,459
FÍSICA	3	4,933	3,578	1,356
GEOGRAFÍA	1	5,750	4,453	1,298
GEOLOGÍA	1	3,050	3,271	-0,221
QUÍMICA	3	6,100	4,726	1,374

PRUEBAS DE ACCESO JULIO 2018 MEDIA DE ASIGNAT POR
CENTRO

COLEGIO CISNEROS ALTER

ASIGNATURA	Nº Exámenes	Centro	General	Diferencia
HISTORIA DE ESPAÑA	11	3,512	4,530	-1,018
INGLÉS	11	6,139	5,457	0,682
LENGUA CASTELLANA Y LITERATURA II	11	7,307	6,545	0,763
MATEMÁTICAS APLICADAS A LAS CIENCIAS	8	3,444	3,177	0,267
MATEMÁTICAS II	3	6,083	3,267	2,816

Específicas

BIOLOGÍA	3	7,483	5,415	2,069
ECONOMÍA DE LA EMPRESA	7	3,914	4,419	-0,504
GEOGRAFÍA	6	4,542	4,453	0,089
HISTORIA DE LA FILOSOFÍA	1	5,750	4,858	0,892
QUÍMICA	5	6,340	4,726	1,614

PRUEBAS DE ACCESO JULIO 2018 MEDIA DE ASIGNAT POR
CENTRO

COLEGIO COSTA ADEJE

ASIGNATURA	Nº Exámenes	Centro	General	Diferencia
------------	-------------	--------	---------	------------

HISTORIA DE ESPAÑA	2	2,375	4,530	-2,155
INGLÉS	2	7,550	5,457	2,093
LATÍN II	2	2,500	3,934	-1,434
LENGUA CASTELLANA Y LITERATURA II	2	7,000	6,545	0,455

Específicas

QUÍMICA	1	9,450	4,726	4,724
---------	---	-------	-------	-------

PRUEBAS DE ACCESO JULIO 2018 MEDIA DE ASIGNAT POR
CENTRO

COLEGIO DECROLY

ASIGNATURA	Nº Exámenes	Centro	General	Diferencia
HISTORIA DE ESPAÑA	3	4,000	4,530	-0,530
INGLÉS	3	4,883	5,457	-0,574
LENGUA CASTELLANA Y LITERATURA II	3	5,333	6,545	-1,211
MATEMÁTICAS APLICADAS A LAS CIENCIAS	2	3,000	3,177	-0,177
MATEMÁTICAS II	1	3,750	3,267	0,483

Específicas

BIOLOGÍA	1	4,830	5,415	-0,585
ECONOMÍA DE LA EMPRESA	2	2,050	4,419	-2,369
HISTORIA DE LA FILOSOFÍA	1	7,500	4,858	2,642
HISTORIA DEL ARTE	1	5,450	3,517	1,933
QUÍMICA	1	1,950	4,726	-2,776

PRUEBAS DE ACCESO JULIO 2018 MEDIA DE ASIGNAT POR
CENTRO

COLEGIO DOMINICAS

ASIGNATURA	Nº Exámenes	Centro	General	Diferencia
------------	-------------	--------	---------	------------

HISTORIA DE ESPAÑA	2	9,250	4,530	4,720
INGLÉS	2	5,675	5,457	0,218
LENGUA CASTELLANA Y LITERATURA II	2	8,250	6,545	1,705
MATEMÁTICAS APLICADAS A LAS CIENCIAS	1	5,500	3,177	2,323
MATEMÁTICAS II	1	4,750	3,267	1,483

Específicas

ECONOMÍA DE LA EMPRESA	1	5,700	4,419	1,281
FÍSICA	1	4,100	3,578	0,522

PRUEBAS DE ACCESO JULIO 2018 MEDIA DE ASIGNAT POR
CENTRO

COLEGIO ESCUELAS PÍAS

ASIGNATURA	Nº Exámenes	Centro	General	Diferencia
------------	-------------	--------	---------	------------

HISTORIA DE ESPAÑA	1	10,000	4,530	5,470
INGLÉS	1	7,000	5,457	1,543
LENGUA CASTELLANA Y LITERATURA II	1	8,500	6,545	1,955
MATEMÁTICAS II	1	6,130	3,267	2,863

Específicas

BIOLOGÍA	1	5,560	5,415	0,145
GEOGRAFÍA	1	5,130	4,453	0,678
QUÍMICA	1	7,350	4,726	2,624

PRUEBAS DE ACCESO JULIO 2018 MEDIA DE ASIGNAT POR
CENTRO

COLEGIO HISPANO BRITÁNICO

ASIGNATURA	Nº Exámenes	Centro	General	Diferencia
HISTORIA DE ESPAÑA	8	6,188	4,530	1,657
INGLÉS	8	7,463	5,457	2,005
LENGUA CASTELLANA Y LITERATURA II	8	6,981	6,545	0,437
MATEMÁTICAS APLICADAS A LAS CIENCIAS	4	2,250	3,177	-0,927
MATEMÁTICAS II	4	2,750	3,267	-0,517

Específicas

BIOLOGÍA	1	9,500	5,415	4,085
DIBUJO TÉCNICO II	2	8,625	4,289	4,336
ECONOMÍA DE LA EMPRESA	2	5,800	4,419	1,381
GEOGRAFÍA	3	5,583	4,453	1,131
HISTORIA DE LA FILOSOFÍA	1	6,250	4,858	1,392
HISTORIA DEL ARTE	2	4,675	3,517	1,158
QUÍMICA	2	7,600	4,726	2,874

PRUEBAS DE ACCESO JULIO 2018 MEDIA DE ASIGNAT POR
CENTRO

COLEGIO HOGAR ESCUELA MARÍA AUXILIADORA

ASIGNATURA	Nº Exámenes	Centro	General	Diferencia
HISTORIA DE ESPAÑA	3	3,417	4,530	-1,113
INGLÉS	3	4,567	5,457	-0,890
LATÍN II	1	4,900	3,934	0,966
LENGUA CASTELLANA Y LITERATURA II	3	6,367	6,545	-0,178
MATEMÁTICAS II	2	0,250	3,267	-3,017

PRUEBAS DE ACCESO JULIO 2018 MEDIA DE ASIGNAT POR
CENTRO

COLEGIO LA SALLE SAN ILDEFONSO

ASIGNATURA	Nº Exámenes	Centro	General	Diferencia
HISTORIA DE ESPAÑA	13	6,173	4,530	1,643
INGLÉS	13	6,250	5,457	0,793
LATÍN II	1	4,250	3,934	0,316
LENGUA CASTELLANA Y LITERATURA II	13	6,138	6,545	-0,406
MATEMÁTICAS APLICADAS A LAS CIENCIAS	1	0,500	3,177	-2,677
MATEMÁTICAS II	11	4,091	3,267	0,824

Específicas

BIOLOGÍA	6	4,958	5,415	-0,456
DIBUJO TÉCNICO II	3	4,417	4,289	0,128
ECONOMÍA DE LA EMPRESA	3	4,660	4,419	0,241
FÍSICA	6	2,683	3,578	-0,894
HISTORIA DE LA FILOSOFÍA	2	7,250	4,858	2,392
QUÍMICA	15	5,077	4,726	0,351

PRUEBAS DE ACCESO JULIO 2018 MEDIA DE ASIGNAT POR
CENTRO

COLEGIO LUTHER KING LA LAGUNA

ASIGNATURA	Nº Exámenes	Centro	General	Diferencia
HISTORIA DE ESPAÑA	9	4,181	4,530	-0,349
INGLÉS	9	6,189	5,457	0,732
LENGUA CASTELLANA Y LITERATURA II	9	5,839	6,545	-0,706
MATEMÁTICAS APLICADAS A LAS CIENCIAS	2	4,690	3,177	1,513
MATEMÁTICAS II	7	4,286	3,267	1,018

Específicas

BIOLOGÍA	9	6,799	5,415	1,384
DIBUJO TÉCNICO II	2	4,500	4,289	0,211
ECONOMÍA DE LA EMPRESA	2	5,425	4,419	1,006
FÍSICA	1	1,700	3,578	-1,878
GEOGRAFÍA	2	4,125	4,453	-0,328
QUÍMICA	10	7,608	4,726	2,882

PRUEBAS DE ACCESO JULIO 2018 MEDIA DE ASIGNAT POR
CENTRO

COLEGIO LUTHER KING SUR

ASIGNATURA	Nº Exámenes	Centro	General	Diferencia
HISTORIA DE ESPAÑA	13	3,548	4,530	-0,982
INGLÉS	13	6,385	5,457	0,928
LATÍN II	1	2,600	3,934	-1,334
LENGUA CASTELLANA Y LITERATURA II	13	5,391	6,545	-1,154
MATEMÁTICAS APLICADAS A LAS CIENCIAS	9	2,626	3,177	-0,551
MATEMÁTICAS II	3	1,833	3,267	-1,434

Específicas

DIBUJO TÉCNICO II	3	4,583	4,289	0,294
ECONOMÍA DE LA EMPRESA	5	4,696	4,419	0,277
FÍSICA	2	2,900	3,578	-0,678
GEOGRAFÍA	3	4,167	4,453	-0,286
HISTORIA DE LA FILOSOFÍA	1	5,750	4,858	0,892

PRUEBAS DE ACCESO JULIO 2018 MEDIA DE ASIGNAT POR
CENTRO

COLEGIO NURYANA

ASIGNATURA	Nº Exámenes	Centro	General	Diferencia
------------	-------------	--------	---------	------------

HISTORIA DE ESPAÑA	4	7,063	4,530	2,532
INGLÉS	4	5,925	5,457	0,468
LENGUA CASTELLANA Y LITERATURA II	4	6,920	6,545	0,375
MATEMÁTICAS APLICADAS A LAS CIENCIAS	2	3,250	3,177	0,073
MATEMÁTICAS II	2	3,250	3,267	-0,017

Específicas

BIOLOGÍA	2	7,175	5,415	1,760
ECONOMÍA DE LA EMPRESA	2	6,335	4,419	1,916
GEOGRAFÍA	2	6,000	4,453	1,548
QUÍMICA	2	6,840	4,726	2,114

PRUEBAS DE ACCESO JULIO 2018 MEDIA DE ASIGNAT POR
CENTRO

COLEGIO PUREZA DE MARÍA LOS REALEJOS

ASIGNATURA	Nº Exámenes	Centro	General	Diferencia
------------	-------------	--------	---------	------------

HISTORIA DE ESPAÑA	1	2,500	4,530	-2,030
INGLÉS	1	2,650	5,457	-2,807
LENGUA CASTELLANA Y LITERATURA II	1	6,500	6,545	-0,045
MATEMÁTICAS II	1	1,750	3,267	-1,517

Específicas

DISEÑO	1	6,000	6,810	-0,810
HISTORIA DEL ARTE	1	5,900	3,517	2,383

PRUEBAS DE ACCESO JULIO 2018 MEDIA DE ASIGNAT POR
CENTRO

COLEGIO PUREZA DE MARÍA SANTA CRUZ DE TENERIFE

ASIGNATURA	Nº Exámenes	Centro	General	Diferencia
HISTORIA DE ESPAÑA	5	5,100	4,530	0,570
INGLÉS	5	7,280	5,457	1,823
LATÍN II	2	3,175	3,934	-0,759
LENGUA CASTELLANA Y LITERATURA II	5	6,050	6,545	-0,495
MATEMÁTICAS APLICADAS A LAS CIENCIAS	1	6,000	3,177	2,823
MATEMÁTICAS II	2	5,375	3,267	2,108

Específicas

BIOLOGÍA	2	6,260	5,415	0,845
ECONOMÍA DE LA EMPRESA	2	4,845	4,419	0,426
FÍSICA	1	6,500	3,578	2,922
GEOGRAFÍA	2	4,875	4,453	0,423
QUÍMICA	4	8,288	4,726	3,562

PRUEBAS DE ACCESO JULIO 2018 MEDIA DE ASIGNAT POR
CENTRO

COLEGIO SAN JUAN BOSCO

ASIGNATURA	Nº Exámenes	Centro	General	Diferencia
HISTORIA DE ESPAÑA	12	6,000	4,530	1,470
INGLÉS	12	5,075	5,457	-0,382
LATÍN II	4	3,475	3,934	-0,459
LENGUA CASTELLANA Y LITERATURA II	12	6,642	6,545	0,097
MATEMÁTICAS APLICADAS A LAS CIENCIAS	5	1,900	3,177	-1,277
MATEMÁTICAS II	3	3,667	3,267	0,399

Específicas

BIOLOGÍA	1	9,110	5,415	3,695
ECONOMÍA DE LA EMPRESA	6	3,640	4,419	-0,779
GEOGRAFÍA	6	3,792	4,453	-0,661
HISTORIA DE LA FILOSOFÍA	7	2,786	4,858	-2,072
QUÍMICA	1	9,500	4,726	4,774

PRUEBAS DE ACCESO JULIO 2018 MEDIA DE ASIGNAT POR
CENTRO

COLEGIO VIRGEN DEL MAR

ASIGNATURA	Nº Exámenes	Centro	General	Diferencia
HISTORIA DE ESPAÑA	4	5,313	4,530	0,782
INGLÉS	4	8,375	5,457	2,918
LENGUA CASTELLANA Y LITERATURA II	4	7,400	6,545	0,855
MATEMÁTICAS APLICADAS A LAS CIENCIAS	1	6,250	3,177	3,073
MATEMÁTICAS II	3	3,750	3,267	0,483

Específicas

BIOLOGÍA	3	7,080	5,415	1,665
DIBUJO TÉCNICO II	1	5,250	4,289	0,961
ECONOMÍA DE LA EMPRESA	1	6,550	4,419	2,131
FÍSICA	1	3,300	3,578	-0,278
GEOGRAFÍA	1	1,750	4,453	-2,703
QUÍMICA	3	5,710	4,726	0,984

PRUEBAS DE ACCESO JULIO 2018 MEDIA DE ASIGNAT POR
CENTRO

CPFP ABAD SERRADOR

ASIGNATURA	Nº Exámenes	Centro	General	Diferencia
------------	-------------	--------	---------	------------

Específicas

BIOLOGÍA	2	5,860	5,415	0,445
QUÍMICA	1	4,300	4,726	-0,426

PRUEBAS DE ACCESO JULIO 2018 MEDIA DE ASIGNAT POR
CENTRO

CPFP DENTAL TRAINER

ASIGNATURA	Nº Exámenes	Centro	General	Diferencia
------------	-------------	--------	---------	------------

Específicas

BIOLOGÍA	1	5,850	5,415	0,435
QUÍMICA	1	5,050	4,726	0,324

PRUEBAS DE ACCESO JULIO 2018 MEDIA DE ASIGNAT POR CENTRO

CPFP GRUPO DENTAZUL, S.L.

ASIGNATURA	Nº Exámenes	Centro	General	Diferencia
------------	-------------	--------	---------	------------

Específicas

BIOLOGÍA	1	7,570	5,415	2,155
QUÍMICA	1	7,950	4,726	3,224

PRUEBAS DE ACCESO JULIO 2018 MEDIA DE ASIGNAT POR
CENTRO

ESCUELA DE ARTE FERNANDO ESTÉVEZ

ASIGNATURA	Nº Exámenes	Centro	General	Diferencia
------------	-------------	--------	---------	------------

FUNDAMENTOS DEL ARTE II	18	6,506	6,586	-0,080
HISTORIA DE ESPAÑA	19	3,908	4,530	-0,622
INGLÉS	19	6,837	5,457	1,380
LENGUA CASTELLANA Y LITERATURA II	19	6,084	6,545	-0,461

Específicas

BIOLOGÍA	1	1,000	5,415	-4,415
CULTURA AUDIOVISUAL II	16	6,673	6,775	-0,103
DISEÑO	14	7,018	6,810	0,208
FRANCÉS	1	2,000	7,089	-5,089
HISTORIA DEL ARTE	4	2,763	3,517	-0,755
ITALIANO	1	10,000	10,000	0,000

PRUEBAS DE ACCESO JULIO 2018 MEDIA DE ASIGNAT POR
CENTRO

ESCUELA DE ARTE MANOLO BLAHNIK

ASIGNATURA	Nº Exámenes	Centro	General	Diferencia
------------	-------------	--------	---------	------------

FUNDAMENTOS DEL ARTE II	2	8,350	6,586	1,764
HISTORIA DE ESPAÑA	3	3,583	4,530	-0,947
INGLÉS	3	3,933	5,457	-1,524
LENGUA CASTELLANA Y LITERATURA II	3	6,167	6,545	-0,378

Específicas

CULTURA AUDIOVISUAL II	2	5,900	6,775	-0,875
DISEÑO	2	6,500	6,810	-0,310

PRUEBAS DE ACCESO JULIO 2018 MEDIA DE ASIGNAT POR CENTRO

IES ADEJE

ASIGNATURA	Nº Exámenes	Centro	General	Diferencia
HISTORIA DE ESPAÑA	22	4,499	4,530	-0,031
INGLÉS	22	5,834	5,457	0,377
LENGUA CASTELLANA Y LITERATURA II	22	6,728	6,545	0,183
MATEMÁTICAS APLICADAS A LAS CIENCIAS	8	1,829	3,177	-1,348
MATEMÁTICAS II	14	4,036	3,267	0,768

Específicas

BIOLOGÍA	9	5,141	5,415	-0,274
CULTURA AUDIOVISUAL II	1	7,950	6,775	1,175
DIBUJO TÉCNICO II	1	9,500	4,289	5,211
ECONOMÍA DE LA EMPRESA	9	3,078	4,419	-1,341
FÍSICA	3	7,067	3,578	3,489
GEOGRAFÍA	7	5,286	4,453	0,833
QUÍMICA	10	4,730	4,726	0,004

PRUEBAS DE ACCESO JULIO 2018 MEDIA DE ASIGNAT POR CENTRO

IES AGUSTÍN DE BETANCOURT

ASIGNATURA	Nº Exámenes	Centro	General	Diferencia
FRANCÉS	1	7,000	6,188	0,812
HISTORIA DE ESPAÑA	8	3,781	4,530	-0,749
INGLÉS	7	5,700	5,457	0,243
LATÍN II	3	4,250	3,934	0,316
LENGUA CASTELLANA Y LITERATURA II	8	5,706	6,545	-0,838
MATEMÁTICAS APLICADAS A LAS CIENCIAS	4	4,688	3,177	1,511
MATEMÁTICAS II	1	2,250	3,267	-1,017

Específicas

ECONOMÍA DE LA EMPRESA	3	4,243	4,419	-0,175
FÍSICA	1	7,800	3,578	4,222
GEOGRAFÍA	1	8,250	4,453	3,798
HISTORIA DEL ARTE	1	2,950	3,517	-0,567
QUÍMICA	2	2,700	4,726	-2,026

PRUEBAS DE ACCESO JULIO 2018 MEDIA DE ASIGNAT POR
CENTRO

IES ALCALÁ

ASIGNATURA	Nº Exámenes	Centro	General	Diferencia
HISTORIA DE ESPAÑA	14	4,071	4,530	-0,459
INGLÉS	15	4,050	5,457	-1,407
LATÍN II	4	2,200	3,934	-1,734
LENGUA CASTELLANA Y LITERATURA II	15	6,607	6,545	0,062
MATEMÁTICAS APLICADAS A LAS CIENCIAS	5	4,350	3,177	1,173
MATEMÁTICAS II	5	2,500	3,267	-0,767

Específicas

BIOLOGÍA	2	4,530	5,415	-0,885
DIBUJO TÉCNICO II	3	3,750	4,289	-0,539
ECONOMÍA DE LA EMPRESA	2	4,525	4,419	0,106
FÍSICA	1	0,200	3,578	-3,378
FRANCÉS	2	7,150	7,089	0,061
GEOGRAFÍA	6	4,000	4,453	-0,453
HISTORIA DE LA FILOSOFÍA	4	4,063	4,858	-0,795
HISTORIA DEL ARTE	1	1,100	3,517	-2,417
QUÍMICA	2	5,275	4,726	0,549

PRUEBAS DE ACCESO JULIO 2018 MEDIA DE ASIGNAT POR
CENTRO

IES ALCALDE BERNABÉ RODRÍGUEZ

ASIGNATURA	Nº Exámenes	Centro	General	Diferencia
HISTORIA DE ESPAÑA	14	2,970	4,530	-1,560
INGLÉS	15	5,645	5,457	0,188
LATÍN II	8	3,954	3,934	0,020
LENGUA CASTELLANA Y LITERATURA II	15	6,120	6,545	-0,425
MATEMÁTICAS APLICADAS A LAS CIENCIAS	2	3,250	3,177	0,073
MATEMÁTICAS II	4	0,688	3,267	-2,580

Específicas

BIOLOGÍA	3	6,470	5,415	1,055
FÍSICA	1	1,400	3,578	-2,178
FRANCÉS	1	10,000	7,089	2,911
GEOGRAFÍA	9	3,528	4,453	-0,925
GEOLOGÍA	1	3,250	3,271	-0,021
GRIEGO II	1	4,700	5,268	-0,568
HISTORIA DE LA FILOSOFÍA	2	5,440	4,858	0,582
HISTORIA DEL ARTE	6	4,255	3,517	0,738
QUÍMICA	4	4,863	4,726	0,137

PRUEBAS DE ACCESO JULIO 2018 MEDIA DE ASIGNAT POR
CENTRO

IES ALONSO PÉREZ DÍAZ

ASIGNATURA	Nº Exámenes	Centro	General	Diferencia
HISTORIA DE ESPAÑA	9	3,668	4,530	-0,862
INGLÉS	9	4,433	5,457	-1,024
LATÍN II	1	4,600	3,934	0,666
LENGUA CASTELLANA Y LITERATURA II	9	6,528	6,545	-0,017
MATEMÁTICAS APLICADAS A LAS CIENCIAS	3	4,417	3,177	1,240
MATEMÁTICAS II	5	2,650	3,267	-0,617

Específicas

BIOLOGÍA	4	4,408	5,415	-1,007
DIBUJO TÉCNICO II	3	5,667	4,289	1,378
ECONOMÍA DE LA EMPRESA	4	3,238	4,419	-1,181
FÍSICA	3	3,967	3,578	0,389
GEOGRAFÍA	1	5,000	4,453	0,548
HISTORIA DE LA FILOSOFÍA	3	2,500	4,858	-2,358
QUÍMICA	4	5,800	4,726	1,074

PRUEBAS DE ACCESO JULIO 2018 MEDIA DE ASIGNAT POR
CENTRO

IES ANAGA

ASIGNATURA	Nº Exámenes	Centro	General	Diferencia
HISTORIA DE ESPAÑA	10	4,125	4,530	-0,405
INGLÉS	10	4,338	5,457	-1,119
LATÍN II	1	3,600	3,934	-0,334
LENGUA CASTELLANA Y LITERATURA II	10	7,200	6,545	0,655
MATEMÁTICAS APLICADAS A LAS CIENCIAS	1	6,000	3,177	2,823
MATEMÁTICAS II	8	3,000	3,267	-0,267

Específicas

BIOLOGÍA	4	4,670	5,415	-0,745
ECONOMÍA DE LA EMPRESA	1	4,230	4,419	-0,189
FÍSICA	3	2,800	3,578	-0,778
GEOGRAFÍA	2	3,875	4,453	-0,578
GRIEGO II	1	2,950	5,268	-2,318
HISTORIA DE LA FILOSOFÍA	1	5,000	4,858	0,142
QUÍMICA	11	4,767	4,726	0,042

PRUEBAS DE ACCESO JULIO 2018 MEDIA DE ASIGNAT POR
CENTRO

IES ANDRÉS BELLO

ASIGNATURA	Nº Exámenes	Centro	General	Diferencia
HISTORIA DE ESPAÑA	10	3,850	4,530	-0,680
INGLÉS	10	3,485	5,457	-1,972
LATÍN II	5	2,690	3,934	-1,244
LENGUA CASTELLANA Y LITERATURA II	10	5,745	6,545	-0,800
MATEMÁTICAS APLICADAS A LAS CIENCIAS	1	5,000	3,177	1,823
MATEMÁTICAS II	4	1,938	3,267	-1,330

Específicas

BIOLOGÍA	6	4,783	5,415	-0,631
DIBUJO TÉCNICO II	1	6,000	4,289	1,711
ECONOMÍA DE LA EMPRESA	1	4,740	4,419	0,321
FÍSICA	1	5,050	3,578	1,472
GEOGRAFÍA	1	4,500	4,453	0,048
GRIEGO II	1	4,500	5,268	-0,768
HISTORIA DE LA FILOSOFÍA	1	1,500	4,858	-3,358
HISTORIA DEL ARTE	1	5,850	3,517	2,333
QUÍMICA	7	4,206	4,726	-0,520

PRUEBAS DE ACCESO JULIO 2018 MEDIA DE ASIGNAT POR
CENTRO

IES ANTONIO GONZÁLEZ GONZÁLEZ

ASIGNATURA	Nº Exámenes	Centro	General	Diferencia
HISTORIA DE ESPAÑA	9	6,333	4,530	1,803
INGLÉS	9	5,106	5,457	-0,352
LATÍN II	2	5,650	3,934	1,716
LENGUA CASTELLANA Y LITERATURA II	9	6,883	6,545	0,339
MATEMÁTICAS II	7	5,643	3,267	2,376

Específicas

BIOLOGÍA	5	6,602	5,415	1,187
DIBUJO TÉCNICO II	1	5,250	4,289	0,961
FÍSICA	2	5,600	3,578	2,022
GEOGRAFÍA	1	4,750	4,453	0,298
GRIEGO II	1	7,100	5,268	1,832
QUÍMICA	5	7,000	4,726	2,274

PRUEBAS DE ACCESO JULIO 2018 MEDIA DE ASIGNAT POR CENTRO

IES ARICO

ASIGNATURA	Nº Exámenes	Centro	General	Diferencia
HISTORIA DE ESPAÑA	5	3,950	4,530	-0,580
INGLÉS	5	4,500	5,457	-0,957
LENGUA CASTELLANA Y LITERATURA II	5	6,680	6,545	0,135
MATEMÁTICAS APLICADAS A LAS CIENCIAS	2	4,000	3,177	0,823
MATEMÁTICAS II	3	2,167	3,267	-1,101

Específicas

BIOLOGÍA	4	5,320	5,415	-0,095
ECONOMÍA DE LA EMPRESA	2	6,050	4,419	1,631
GEOGRAFÍA	1	3,500	4,453	-0,953
HISTORIA DE LA FILOSOFÍA	1	6,000	4,858	1,142
QUÍMICA	4	3,425	4,726	-1,301

PRUEBAS DE ACCESO JULIO 2018 MEDIA DE ASIGNAT POR CENTRO

IES BENITO PÉREZ ARMAS

ASIGNATURA	Nº Exámenes	Centro	General	Diferencia
FRANCÉS	2	7,750	6,188	1,562
HISTORIA DE ESPAÑA	11	4,818	4,530	0,288
INGLÉS	9	6,928	5,457	1,471
LATÍN II	2	5,350	3,934	1,416
LENGUA CASTELLANA Y LITERATURA II	11	7,095	6,545	0,551
MATEMÁTICAS APLICADAS A LAS CIENCIAS	4	3,563	3,177	0,386
MATEMÁTICAS II	5	3,800	3,267	0,533

Específicas

BIOLOGÍA	2	6,875	5,415	1,460
DIBUJO TÉCNICO II	1	1,750	4,289	-2,539
ECONOMÍA DE LA EMPRESA	2	6,140	4,419	1,721
GEOGRAFÍA	1	5,500	4,453	1,048
HISTORIA DE LA FILOSOFÍA	2	6,500	4,858	1,642
QUÍMICA	2	5,390	4,726	0,664

PRUEBAS DE ACCESO JULIO 2018 MEDIA DE ASIGNAT POR
CENTRO

IES CABO BLANCO

ASIGNATURA	Nº Exámenes	Centro	General	Diferencia
HISTORIA DE ESPAÑA	11	5,921	4,530	1,391
INGLÉS	11	4,050	5,457	-1,407
LATÍN II	2	4,375	3,934	0,441
LENGUA CASTELLANA Y LITERATURA II	11	6,377	6,545	-0,167
MATEMÁTICAS APLICADAS A LAS CIENCIAS	5	2,350	3,177	-0,827
MATEMÁTICAS II	4	2,688	3,267	-0,580

Específicas

BIOLOGÍA	1	2,980	5,415	-2,435
DIBUJO TÉCNICO II	2	1,750	4,289	-2,539
DISEÑO	2	6,500	6,810	-0,310
ECONOMÍA DE LA EMPRESA	4	4,905	4,419	0,486
FÍSICA	1	1,800	3,578	-1,778
GEOGRAFÍA	2	3,000	4,453	-1,453
HISTORIA DE LA FILOSOFÍA	4	6,313	4,858	1,455
QUÍMICA	3	6,017	4,726	1,291

PRUEBAS DE ACCESO JULIO 2018 MEDIA DE ASIGNAT POR
CENTRO

IES CANARIAS

ASIGNATURA	Nº Exámenes	Centro	General	Diferencia
HISTORIA DE ESPAÑA	1	1,000	4,530	-3,530
INGLÉS	1	6,550	5,457	1,093
LENGUA CASTELLANA Y LITERATURA II	1	3,750	6,545	-2,795

PRUEBAS DE ACCESO JULIO 2018 MEDIA DE ASIGNAT POR
CENTRO

IES CANARIAS CABRERA PINTO

ASIGNATURA	Nº Exámenes	Centro	General	Diferencia
HISTORIA DE ESPAÑA	11	4,614	4,530	0,083
INGLÉS	11	5,209	5,457	-0,248
LATÍN II	1	3,800	3,934	-0,134
LENGUA CASTELLANA Y LITERATURA II	11	6,745	6,545	0,201
MATEMÁTICAS APLICADAS A LAS CIENCIAS	3	2,183	3,177	-0,993
MATEMÁTICAS II	7	5,000	3,267	1,733

Específicas

BIOLOGÍA	5	6,478	5,415	1,063
DIBUJO TÉCNICO II	1	5,750	4,289	1,461
ECONOMÍA DE LA EMPRESA	4	4,525	4,419	0,106
FÍSICA	1	4,200	3,578	0,622
FRANCÉS	1	10,000	7,089	2,911
GEOGRAFÍA	4	3,000	4,453	-1,453
QUÍMICA	4	4,513	4,726	-0,213

PRUEBAS DE ACCESO JULIO 2018 MEDIA DE ASIGNAT POR CENTRO

IES CÁNDIDO MARANTE EXPÓSITO

ASIGNATURA	Nº Exámenes	Centro	General	Diferencia
HISTORIA DE ESPAÑA	6	4,292	4,530	-0,238
INGLÉS	6	5,008	5,457	-0,449
LATÍN II	1	3,850	3,934	-0,084
LENGUA CASTELLANA Y LITERATURA II	6	7,063	6,545	0,519
MATEMÁTICAS II	5	1,476	3,267	-1,791

Específicas

BIOLOGÍA	2	3,580	5,415	-1,835
DIBUJO TÉCNICO II	1	3,750	4,289	-0,539
FÍSICA	2	4,100	3,578	0,522
GEOGRAFÍA	1	6,750	4,453	2,298
QUÍMICA	4	4,288	4,726	-0,438

PRUEBAS DE ACCESO JULIO 2018 MEDIA DE ASIGNAT POR
CENTRO

IES CRUZ SANTA

ASIGNATURA	Nº Exámenes	Centro	General	Diferencia
HISTORIA DE ESPAÑA	8	1,000	4,530	-3,530
INGLÉS	8	3,969	5,457	-1,488
LATÍN II	7	3,421	3,934	-0,513
LENGUA CASTELLANA Y LITERATURA II	8	6,725	6,545	0,180
MATEMÁTICAS APLICADAS A LAS CIENCIAS	1	0,500	3,177	-2,677

PRUEBAS DE ACCESO JULIO 2018 MEDIA DE ASIGNAT POR
CENTRO

IES DAUTE - LOS SILOS

ASIGNATURA	Nº Exámenes	Centro	General	Diferencia
HISTORIA DE ESPAÑA	4	4,188	4,530	-0,343
INGLÉS	4	4,200	5,457	-1,257
LATÍN II	1	4,700	3,934	0,766
LENGUA CASTELLANA Y LITERATURA II	4	6,225	6,545	-0,320
MATEMÁTICAS APLICADAS A LAS CIENCIAS	1	2,750	3,177	-0,427
MATEMÁTICAS II	2	2,750	3,267	-0,517

Específicas

BIOLOGÍA	1	6,150	5,415	0,735
ECONOMÍA DE LA EMPRESA	1	4,350	4,419	-0,069
FÍSICA	1	1,600	3,578	-1,978
GRIEGO II	1	6,400	5,268	1,132
HISTORIA DE LA FILOSOFÍA	2	4,500	4,858	-0,358
QUÍMICA	1	2,900	4,726	-1,826

PRUEBAS DE ACCESO JULIO 2018 MEDIA DE ASIGNAT POR
CENTRO

IES DOMINGO PÉREZ MINIK

ASIGNATURA	Nº Exámenes	Centro	General	Diferencia
HISTORIA DE ESPAÑA	9	4,806	4,530	0,275
INGLÉS	9	4,456	5,457	-1,002
LATÍN II	2	3,850	3,934	-0,084
LENGUA CASTELLANA Y LITERATURA II	9	6,056	6,545	-0,489
MATEMÁTICAS APLICADAS A LAS CIENCIAS	4	3,875	3,177	0,698
MATEMÁTICAS II	3	2,667	3,267	-0,601

Específicas

BIOLOGÍA	2	5,010	5,415	-0,405
DIBUJO TÉCNICO II	1	4,250	4,289	-0,039
ECONOMÍA DE LA EMPRESA	3	4,197	4,419	-0,222
FÍSICA	1	4,000	3,578	0,422
FRANCÉS	1	5,000	7,089	-2,089
GEOGRAFÍA	3	3,250	4,453	-1,203
GRIEGO II	2	5,625	5,268	0,357
QUÍMICA	2	3,540	4,726	-1,186

PRUEBAS DE ACCESO JULIO 2018 MEDIA DE ASIGNAT POR
CENTRO

IES EL CHAPATAL

ASIGNATURA	Nº Exámenes	Centro	General	Diferencia
HISTORIA DE ESPAÑA	16	6,266	4,530	1,735
INGLÉS	16	5,750	5,457	0,293
LATÍN II	3	4,867	3,934	0,933
LENGUA CASTELLANA Y LITERATURA II	16	6,822	6,545	0,277
MATEMÁTICAS APLICADAS A LAS CIENCIAS	5	4,550	3,177	1,373
MATEMÁTICAS II	8	3,844	3,267	0,576

Específicas

BIOLOGÍA	5	5,068	5,415	-0,347
DIBUJO TÉCNICO II	2	5,125	4,289	0,836
ECONOMÍA DE LA EMPRESA	6	5,220	4,419	0,801
FÍSICA	1	2,400	3,578	-1,178
GEOGRAFÍA	3	5,583	4,453	1,131
GEOLOGÍA	1	1,650	3,271	-1,621
HISTORIA DE LA FILOSOFÍA	4	6,875	4,858	2,017
QUÍMICA	6	4,683	4,726	-0,042

PRUEBAS DE ACCESO JULIO 2018 MEDIA DE ASIGNAT POR
CENTRO

IES EL MÉDANO

ASIGNATURA	Nº Exámenes	Centro	General	Diferencia
HISTORIA DE ESPAÑA	4	3,845	4,530	-0,685
INGLÉS	4	6,338	5,457	0,880
LENGUA CASTELLANA Y LITERATURA II	4	6,200	6,545	-0,345
MATEMÁTICAS APLICADAS A LAS CIENCIAS	1	2,500	3,177	-0,677
MATEMÁTICAS II	3	4,543	3,267	1,276

Específicas

BIOLOGÍA	1	9,250	5,415	3,835
DIBUJO TÉCNICO II	1	5,000	4,289	0,711
ECONOMÍA DE LA EMPRESA	1	2,650	4,419	-1,769
GEOGRAFÍA	1	3,250	4,453	-1,203
QUÍMICA	1	4,490	4,726	-0,236

PRUEBAS DE ACCESO JULIO 2018 MEDIA DE ASIGNAT POR
CENTRO

IES EL PASO

ASIGNATURA	Nº Exámenes	Centro	General	Diferencia
------------	-------------	--------	---------	------------

HISTORIA DE ESPAÑA	2	3,315	4,530	-1,215
INGLÉS	2	6,475	5,457	1,018
LENGUA CASTELLANA Y LITERATURA II	2	6,775	6,545	0,230
MATEMÁTICAS APLICADAS A LAS CIENCIAS	2	1,440	3,177	-1,737

Específicas

CULTURA AUDIOVISUAL II	1	5,950	6,775	-0,825
ECONOMÍA DE LA EMPRESA	1	5,050	4,419	0,631
QUÍMICA	1	9,450	4,726	4,724

PRUEBAS DE ACCESO JULIO 2018 MEDIA DE ASIGNAT POR
CENTRO

IES EL SOBRADILLO

ASIGNATURA	Nº Exámenes	Centro	General	Diferencia
------------	-------------	--------	---------	------------

HISTORIA DE ESPAÑA	2	4,250	4,530	-0,280
INGLÉS	2	3,740	5,457	-1,717
LATÍN II	2	5,090	3,934	1,156
LENGUA CASTELLANA Y LITERATURA II	2	5,625	6,545	-0,920

Específicas

GEOGRAFÍA	1	1,750	4,453	-2,703
GRIEGO II	2	6,350	5,268	1,082

PRUEBAS DE ACCESO JULIO 2018 MEDIA DE ASIGNAT POR
CENTRO

IES EUSEBIO BARRETO LORENZO

ASIGNATURA	Nº Exámenes	Centro	General	Diferencia
HISTORIA DE ESPAÑA	11	3,636	4,530	-0,894
INGLÉS	11	5,832	5,457	0,375
LATÍN II	1	6,500	3,934	2,566
LENGUA CASTELLANA Y LITERATURA II	11	5,745	6,545	-0,799
MATEMÁTICAS APLICADAS A LAS CIENCIAS	7	2,321	3,177	-0,855
MATEMÁTICAS II	3	1,500	3,267	-1,767

Específicas

BIOLOGÍA	2	4,605	5,415	-0,810
ECONOMÍA DE LA EMPRESA	2	3,250	4,419	-1,169
FÍSICA	2	8,600	3,578	5,022
GEOGRAFÍA	3	6,250	4,453	1,798
HISTORIA DE LA FILOSOFÍA	1	5,000	4,858	0,142
QUÍMICA	4	2,800	4,726	-1,926

PRUEBAS DE ACCESO JULIO 2018 MEDIA DE ASIGNAT POR
CENTRO

IES GAROÉ

ASIGNATURA	Nº Exámenes	Centro	General	Diferencia
------------	-------------	--------	---------	------------

HISTORIA DE ESPAÑA	5	3,950	4,530	-0,580
INGLÉS	5	3,160	5,457	-2,297
LATÍN II	1	3,200	3,934	-0,734
LENGUA CASTELLANA Y LITERATURA II	5	5,050	6,545	-1,495
MATEMÁTICAS APLICADAS A LAS CIENCIAS	3	0,583	3,177	-2,593
MATEMÁTICAS II	1	1,000	3,267	-2,267

Específicas

DIBUJO TÉCNICO II	1	5,500	4,289	1,211
FÍSICA	1	0,900	3,578	-2,678
GEOGRAFÍA	2	6,500	4,453	2,048

PRUEBAS DE ACCESO JULIO 2018 MEDIA DE ASIGNAT POR
CENTRO

IES GENETO

ASIGNATURA	Nº Exámenes	Centro	General	Diferencia
------------	-------------	--------	---------	------------

HISTORIA DE ESPAÑA	4	3,750	4,530	-0,780
INGLÉS	4	5,038	5,457	-0,420
LENGUA CASTELLANA Y LITERATURA II	4	6,913	6,545	0,368
MATEMÁTICAS APLICADAS A LAS CIENCIAS	2	0,000	3,177	-3,177
MATEMÁTICAS II	2	4,000	3,267	0,733

Específicas

DIBUJO TÉCNICO II	2	1,875	4,289	-2,414
FÍSICA	2	1,725	3,578	-1,853
GEOGRAFÍA	2	3,625	4,453	-0,828

PRUEBAS DE ACCESO JULIO 2018 MEDIA DE ASIGNAT POR
CENTRO

IES GRANADILLA DE ABONA

ASIGNATURA	Nº Exámenes	Centro	General	Diferencia
FRANCÉS	2	5,100	6,188	-1,088
HISTORIA DE ESPAÑA	15	4,583	4,530	0,053
INGLÉS	13	5,302	5,457	-0,155
LATÍN II	6	3,875	3,934	-0,059
LENGUA CASTELLANA Y LITERATURA II	15	5,063	6,545	-1,481
MATEMÁTICAS APLICADAS A LAS CIENCIAS	4	6,150	3,177	2,973
MATEMÁTICAS II	5	3,500	3,267	0,233

Específicas

ARTES ESCÉNICAS	1	7,200	4,744	2,456
BIOLOGÍA	1	4,150	5,415	-1,265
CULTURA AUDIOVISUAL II	3	7,383	6,775	0,608
DIBUJO TÉCNICO II	2	2,500	4,289	-1,789
DISEÑO	1	6,500	6,810	-0,310
ECONOMÍA DE LA EMPRESA	1	3,900	4,419	-0,519
FÍSICA	1	1,800	3,578	-1,778
GEOGRAFÍA	5	4,650	4,453	0,198
HISTORIA DE LA FILOSOFÍA	1	5,750	4,858	0,892
HISTORIA DEL ARTE	6	3,450	3,517	-0,067
QUÍMICA	1	2,050	4,726	-2,676

PRUEBAS DE ACCESO JULIO 2018 MEDIA DE ASIGNAT POR CENTRO

IES GÜÍMAR

ASIGNATURA	Nº Exámenes	Centro	General	Diferencia
HISTORIA DE ESPAÑA	5	4,200	4,530	-0,330
INGLÉS	5	5,240	5,457	-0,217
LENGUA CASTELLANA Y LITERATURA II	5	8,600	6,545	2,055
MATEMÁTICAS APLICADAS A LAS CIENCIAS	2	3,500	3,177	0,323
MATEMÁTICAS II	3	2,750	3,267	-0,517

Específicas

BIOLOGÍA	1	6,630	5,415	1,215
DIBUJO TÉCNICO II	1	3,500	4,289	-0,789
ECONOMÍA DE LA EMPRESA	2	2,535	4,419	-1,884
FÍSICA	2	4,050	3,578	0,472
GEOGRAFÍA	2	4,500	4,453	0,048
QUÍMICA	1	2,900	4,726	-1,826

PRUEBAS DE ACCESO JULIO 2018 MEDIA DE ASIGNAT POR
CENTRO

IES ICHASAGUA

ASIGNATURA	Nº Exámenes	Centro	General	Diferencia
HISTORIA DE ESPAÑA	11	2,148	4,530	-2,382
INGLÉS	11	5,636	5,457	0,179
LATÍN II	2	4,775	3,934	0,841
LENGUA CASTELLANA Y LITERATURA II	11	6,395	6,545	-0,149
MATEMÁTICAS II	9	1,820	3,267	-1,447

Específicas

BIOLOGÍA	4	4,503	5,415	-0,912
ECONOMÍA DE LA EMPRESA	1	3,050	4,419	-1,369
FÍSICA	4	2,413	3,578	-1,165
GEOGRAFÍA	1	4,000	4,453	-0,453
HISTORIA DEL ARTE	2	3,150	3,517	-0,367
QUÍMICA	8	2,595	4,726	-2,131

PRUEBAS DE ACCESO JULIO 2018 MEDIA DE ASIGNAT POR
CENTRO

IES JOSÉ MARÍA PÉREZ PULIDO

ASIGNATURA	Nº Exámenes	Centro	General	Diferencia
------------	-------------	--------	---------	------------

HISTORIA DE ESPAÑA	3	2,583	4,530	-1,947
INGLÉS	3	4,733	5,457	-0,724
LENGUA CASTELLANA Y LITERATURA II	3	4,500	6,545	-2,045
MATEMÁTICAS II	3	2,000	3,267	-1,267

Específicas

BIOLOGÍA	2	3,325	5,415	-2,090
QUÍMICA	2	2,650	4,726	-2,076

PRUEBAS DE ACCESO JULIO 2018 MEDIA DE ASIGNAT POR
CENTRO

IES LA GUANCHA

ASIGNATURA	Nº Exámenes	Centro	General	Diferencia
HISTORIA DE ESPAÑA	11	4,815	4,530	0,284
INGLÉS	11	4,973	5,457	-0,484
LATÍN II	2	2,675	3,934	-1,259
LENGUA CASTELLANA Y LITERATURA II	11	6,995	6,545	0,451
MATEMÁTICAS APLICADAS A LAS CIENCIAS	4	3,220	3,177	0,043
MATEMÁTICAS II	5	5,500	3,267	2,233

Específicas

BIOLOGÍA	3	5,680	5,415	0,265
ECONOMÍA DE LA EMPRESA	3	3,767	4,419	-0,652
GEOGRAFÍA	6	2,625	4,453	-1,828
GRIEGO II	1	5,200	5,268	-0,068
HISTORIA DE LA FILOSOFÍA	1	5,000	4,858	0,142
HISTORIA DEL ARTE	1	0,650	3,517	-2,867
QUÍMICA	3	5,650	4,726	0,924

PRUEBAS DE ACCESO JULIO 2018 MEDIA DE ASIGNAT POR
CENTRO

IES LA LABORAL DE LA LAGUNA

ASIGNATURA	Nº Exámenes	Centro	General	Diferencia
FUNDAMENTOS DEL ARTE II	10	6,800	6,586	0,214
HISTORIA DE ESPAÑA	25	3,985	4,530	-0,545
INGLÉS	25	5,347	5,457	-0,110
LATÍN II	3	4,017	3,934	0,083
LENGUA CASTELLANA Y LITERATURA II	25	6,617	6,545	0,072
MATEMÁTICAS APLICADAS A LAS CIENCIAS	4	1,095	3,177	-2,082
MATEMÁTICAS II	8	1,781	3,267	-1,486

Específicas

ARTES ESCÉNICAS	4	4,150	4,744	-0,594
BIOLOGÍA	6	4,618	5,415	-0,796
CULTURA AUDIOVISUAL II	5	6,734	6,775	-0,041
DIBUJO TÉCNICO II	1	4,500	4,289	0,211
ECONOMÍA DE LA EMPRESA	3	4,490	4,419	0,071
FÍSICA	3	4,217	3,578	0,639
GEOGRAFÍA	4	4,000	4,453	-0,453
HISTORIA DEL ARTE	1	1,650	3,517	-1,867
QUÍMICA	6	4,808	4,726	0,083

PRUEBAS DE ACCESO JULIO 2018 MEDIA DE ASIGNAT POR CENTRO

IES LA MATANZA

ASIGNATURA	Nº Exámenes	Centro	General	Diferencia
HISTORIA DE ESPAÑA	6	2,647	4,530	-1,883
INGLÉS	6	4,842	5,457	-0,615
LATÍN II	2	4,150	3,934	0,216
LENGUA CASTELLANA Y LITERATURA II	6	6,417	6,545	-0,128
MATEMÁTICAS II	4	2,438	3,267	-0,830

Específicas

BIOLOGÍA	2	4,170	5,415	-1,245
DIBUJO TÉCNICO II	3	1,917	4,289	-2,372
FÍSICA	3	1,667	3,578	-1,911
HISTORIA DE LA FILOSOFÍA	2	4,250	4,858	-0,608
HISTORIA DEL ARTE	2	1,325	3,517	-2,192
QUÍMICA	2	4,700	4,726	-0,026

PRUEBAS DE ACCESO JULIO 2018 MEDIA DE ASIGNAT POR
CENTRO

IES LA OROTAVA - MANUEL GONZÁLEZ PÉREZ

ASIGNATURA	Nº Exámenes	Centro	General	Diferencia
------------	-------------	--------	---------	------------

HISTORIA DE ESPAÑA	3	2,460	4,530	-2,070
INGLÉS	3	3,617	5,457	-1,840
LATÍN II	1	6,450	3,934	2,516
LENGUA CASTELLANA Y LITERATURA II	3	6,233	6,545	-0,311
MATEMÁTICAS II	2	1,815	3,267	-1,452

Específicas

BIOLOGÍA	2	3,675	5,415	-1,740
QUÍMICA	2	4,350	4,726	-0,376

PRUEBAS DE ACCESO JULIO 2018 MEDIA DE ASIGNAT POR
CENTRO

IES LA VICTORIA - ALFONSO FERNÁNDEZ GARCÍA

ASIGNATURA	Nº Exámenes	Centro	General	Diferencia
HISTORIA DE ESPAÑA	5	6,350	4,530	1,820
INGLÉS	5	4,520	5,457	-0,937
LATÍN II	1	4,550	3,934	0,616
LENGUA CASTELLANA Y LITERATURA II	5	5,890	6,545	-0,655
MATEMÁTICAS APLICADAS A LAS CIENCIAS	1	5,000	3,177	1,823
MATEMÁTICAS II	3	2,000	3,267	-1,267

Específicas

BIOLOGÍA	1	4,150	5,415	-1,265
DIBUJO TÉCNICO II	1	5,000	4,289	0,711
ECONOMÍA DE LA EMPRESA	1	4,330	4,419	-0,089
FÍSICA	1	1,700	3,578	-1,878
GEOGRAFÍA	1	1,750	4,453	-2,703
GRIEGO II	1	5,500	5,268	0,232
HISTORIA DEL ARTE	1	2,950	3,517	-0,567
QUÍMICA	1	1,300	4,726	-3,426

PRUEBAS DE ACCESO JULIO 2018 MEDIA DE ASIGNAT POR
CENTRO

IES LAS BREÑAS

ASIGNATURA	Nº Exámenes	Centro	General	Diferencia
HISTORIA DE ESPAÑA	6	4,897	4,530	0,367
INGLÉS	6	4,742	5,457	-0,715
LATÍN II	2	5,375	3,934	1,441
LENGUA CASTELLANA Y LITERATURA II	6	6,333	6,545	-0,211
MATEMÁTICAS APLICADAS A LAS CIENCIAS	1	1,750	3,177	-1,427
MATEMÁTICAS II	3	1,750	3,267	-1,517

Específicas

BIOLOGÍA	2	7,000	5,415	1,585
DIBUJO TÉCNICO II	1	5,750	4,289	1,461
ECONOMÍA DE LA EMPRESA	2	7,475	4,419	3,056
FÍSICA	1	4,200	3,578	0,622
GEOGRAFÍA	2	6,625	4,453	2,173
GRIEGO II	1	5,300	5,268	0,032
QUÍMICA	2	4,500	4,726	-0,226

PRUEBAS DE ACCESO JULIO 2018 MEDIA DE ASIGNAT POR
CENTRO

IES LAS GALLETAS

ASIGNATURA	Nº Exámenes	Centro	General	Diferencia
HISTORIA DE ESPAÑA	15	4,767	4,530	0,237
INGLÉS	15	4,587	5,457	-0,870
LATÍN II	1	3,450	3,934	-0,484
LENGUA CASTELLANA Y LITERATURA II	15	6,013	6,545	-0,531
MATEMÁTICAS APLICADAS A LAS CIENCIAS	4	2,288	3,177	-0,889
MATEMÁTICAS II	10	2,575	3,267	-0,692

Específicas

BIOLOGÍA	8	5,046	5,415	-0,368
DIBUJO TÉCNICO II	1	2,250	4,289	-2,039
ECONOMÍA DE LA EMPRESA	2	4,210	4,419	-0,209
GEOGRAFÍA	1	2,250	4,453	-2,203
HISTORIA DE LA FILOSOFÍA	4	3,125	4,858	-1,733
QUÍMICA	8	3,913	4,726	-0,813

PRUEBAS DE ACCESO JULIO 2018 MEDIA DE ASIGNAT POR CENTRO

IES LAS VEREDILLAS

ASIGNATURA	Nº Exámenes	Centro	General	Diferencia
HISTORIA DE ESPAÑA	10	4,750	4,530	0,220
INGLÉS	10	6,060	5,457	0,603
LENGUA CASTELLANA Y LITERATURA II	10	7,290	6,545	0,745
MATEMÁTICAS APLICADAS A LAS CIENCIAS	1	3,250	3,177	0,073
MATEMÁTICAS II	9	3,111	3,267	-0,156

Específicas

BIOLOGÍA	5	5,918	5,415	0,503
DIBUJO TÉCNICO II	4	4,625	4,289	0,336
ECONOMÍA DE LA EMPRESA	1	5,700	4,419	1,281
FÍSICA	2	4,950	3,578	1,372
QUÍMICA	6	5,692	4,726	0,966

PRUEBAS DE ACCESO JULIO 2018 MEDIA DE ASIGNAT POR
CENTRO

IES LOS CARDONES

ASIGNATURA	Nº Exámenes	Centro	General	Diferencia
------------	-------------	--------	---------	------------

HISTORIA DE ESPAÑA	5	5,950	4,530	1,420
INGLÉS	5	7,980	5,457	2,523
LATÍN II	1	3,800	3,934	-0,134
LENGUA CASTELLANA Y LITERATURA II	5	7,150	6,545	0,605
MATEMÁTICAS II	4	4,438	3,267	1,170

Específicas

BIOLOGÍA	4	6,448	5,415	1,033
GEOGRAFÍA	1	2,500	4,453	-1,953
HISTORIA DEL ARTE	1	5,500	3,517	1,983
QUÍMICA	3	4,033	4,726	-0,692

PRUEBAS DE ACCESO JULIO 2018 MEDIA DE ASIGNAT POR
CENTRO

IES LOS CRISTIANOS

ASIGNATURA	Nº Exámenes	Centro	General	Diferencia
FUNDAMENTOS DEL ARTE II	7	5,750	6,586	-0,836
HISTORIA DE ESPAÑA	22	4,585	4,530	0,055
INGLÉS	22	5,779	5,457	0,322
LATÍN II	1	3,900	3,934	-0,034
LENGUA CASTELLANA Y LITERATURA II	22	6,445	6,545	-0,099
MATEMÁTICAS APLICADAS A LAS CIENCIAS	5	3,670	3,177	0,493
MATEMÁTICAS II	9	4,542	3,267	1,275

Específicas

ARTES ESCÉNICAS	4	4,725	4,744	-0,019
BIOLOGÍA	6	5,867	5,415	0,452
CULTURA AUDIOVISUAL II	4	7,475	6,775	0,700
ECONOMÍA DE LA EMPRESA	3	4,117	4,419	-0,302
FÍSICA	5	3,330	3,578	-0,248
GEOGRAFÍA	2	5,500	4,453	1,048
HISTORIA DE LA FILOSOFÍA	1	5,250	4,858	0,392
HISTORIA DEL ARTE	1	3,700	3,517	0,183
ITALIANO	1	10,000	10,000	0,000
QUÍMICA	8	5,323	4,726	0,597

PRUEBAS DE ACCESO JULIO 2018 MEDIA DE ASIGNAT POR
CENTRO

IES LOS GLADIOLOS

ASIGNATURA	Nº Exámenes	Centro	General	Diferencia
Específicas				
BIOLOGÍA	1	8,100	5,415	2,685
QUÍMICA	1	1,650	4,726	-3,076

PRUEBAS DE ACCESO JULIO 2018 MEDIA DE ASIGNAT POR
CENTRO

IES LUCAS MARTÍN ESPINO

ASIGNATURA	Nº Exámenes	Centro	General	Diferencia
HISTORIA DE ESPAÑA	10	4,725	4,530	0,195
INGLÉS	10	5,815	5,457	0,358
LATÍN II	2	3,600	3,934	-0,334
LENGUA CASTELLANA Y LITERATURA II	10	7,295	6,545	0,750
MATEMÁTICAS APLICADAS A LAS CIENCIAS	4	3,000	3,177	-0,177
MATEMÁTICAS II	4	3,438	3,267	0,170

Específicas

BIOLOGÍA	3	5,930	5,415	0,515
DIBUJO TÉCNICO II	1	3,750	4,289	-0,539
ECONOMÍA DE LA EMPRESA	3	5,053	4,419	0,635
FÍSICA	1	1,800	3,578	-1,778
GEOGRAFÍA	6	6,250	4,453	1,798
GRIEGO II	1	1,100	5,268	-4,168
QUÍMICA	4	4,383	4,726	-0,343

PRUEBAS DE ACCESO JULIO 2018 MEDIA DE ASIGNAT POR
CENTRO

IES LUIS COBIELLA CUEVAS

ASIGNATURA	Nº Exámenes	Centro	General	Diferencia
------------	-------------	--------	---------	------------

HISTORIA DE ESPAÑA	6	5,208	4,530	0,678
INGLÉS	6	8,242	5,457	2,785
LENGUA CASTELLANA Y LITERATURA II	6	6,542	6,545	-0,003
MATEMÁTICAS II	6	5,688	3,267	2,421

Específicas

BIOLOGÍA	2	3,515	5,415	-1,900
DIBUJO TÉCNICO II	3	5,333	4,289	1,044
FÍSICA	4	4,800	3,578	1,222
GEOGRAFÍA	1	3,000	4,453	-1,453
QUÍMICA	3	5,200	4,726	0,474

PRUEBAS DE ACCESO JULIO 2018 MEDIA DE ASIGNAT POR
CENTRO

IES MAGALLANES

ASIGNATURA	Nº Exámenes	Centro	General	Diferencia
HISTORIA DE ESPAÑA	11	4,216	4,530	-0,314
INGLÉS	11	5,066	5,457	-0,391
LATÍN II	2	4,600	3,934	0,666
LENGUA CASTELLANA Y LITERATURA II	12	6,379	6,545	-0,166
MATEMÁTICAS APLICADAS A LAS CIENCIAS	5	2,926	3,177	-0,251
MATEMÁTICAS II	5	2,050	3,267	-1,217

Específicas

BIOLOGÍA	5	7,102	5,415	1,687
DIBUJO TÉCNICO II	3	2,833	4,289	-1,456
ECONOMÍA DE LA EMPRESA	1	2,840	4,419	-1,579
FÍSICA	2	0,700	3,578	-2,878
GEOGRAFÍA	4	3,875	4,453	-0,578
HISTORIA DEL ARTE	3	3,050	3,517	-0,467
QUÍMICA	5	5,760	4,726	1,034

PRUEBAS DE ACCESO JULIO 2018 MEDIA DE ASIGNAT POR
CENTRO

IES MANUEL MARTÍN GONZÁLEZ

ASIGNATURA	Nº Exámenes	Centro	General	Diferencia
FRANCÉS	1	5,000	6,188	-1,188
HISTORIA DE ESPAÑA	8	5,969	4,530	1,439
INGLÉS	7	3,857	5,457	-1,600
LENGUA CASTELLANA Y LITERATURA II	8	6,250	6,545	-0,295
MATEMÁTICAS APLICADAS A LAS CIENCIAS	1	2,500	3,177	-0,677
MATEMÁTICAS II	7	1,464	3,267	-1,803

Específicas

BIOLOGÍA	1	6,700	5,415	1,285
DIBUJO TÉCNICO II	2	3,375	4,289	-0,914
FÍSICA	2	0,450	3,578	-3,128
GEOGRAFÍA	1	1,750	4,453	-2,703
HISTORIA DE LA FILOSOFÍA	1	5,250	4,858	0,392
QUÍMICA	1	0,600	4,726	-4,126

PRUEBAS DE ACCESO JULIO 2018 MEDIA DE ASIGNAT POR
CENTRO

IES MARÍA PÉREZ TRUJILLO

ASIGNATURA	Nº Exámenes	Centro	General	Diferencia
------------	-------------	--------	---------	------------

FUNDAMENTOS DEL ARTE II	1	8,200	6,586	1,614
HISTORIA DE ESPAÑA	3	3,750	4,530	-0,780
INGLÉS	3	4,467	5,457	-0,990
LENGUA CASTELLANA Y LITERATURA II	3	6,833	6,545	0,289
MATEMÁTICAS APLICADAS A LAS CIENCIAS	2	4,500	3,177	1,323

Específicas

CULTURA AUDIOVISUAL II	1	6,650	6,775	-0,125
ECONOMÍA DE LA EMPRESA	2	6,760	4,419	2,341
HISTORIA DE LA FILOSOFÍA	1	5,000	4,858	0,142

PRUEBAS DE ACCESO JULIO 2018 MEDIA DE ASIGNAT POR
CENTRO

IES MARÍA ROSA ALONSO

ASIGNATURA	Nº Exámenes	Centro	General	Diferencia
------------	-------------	--------	---------	------------

HISTORIA DE ESPAÑA	2	5,875	4,530	1,345
INGLÉS	2	4,850	5,457	-0,607
LENGUA CASTELLANA Y LITERATURA II	2	5,000	6,545	-1,545
MATEMÁTICAS APLICADAS A LAS CIENCIAS	1	1,000	3,177	-2,177
MATEMÁTICAS II	1	3,750	3,267	0,483

Específicas

GEOGRAFÍA	1	4,000	4,453	-0,453
QUÍMICA	1	2,200	4,726	-2,526

PRUEBAS DE ACCESO JULIO 2018 MEDIA DE ASIGNAT POR
CENTRO

IES MENCEY ACAYMO

ASIGNATURA	Nº Exámenes	Centro	General	Diferencia
FRANCÉS	2	7,875	6,188	1,687
HISTORIA DE ESPAÑA	10	5,700	4,530	1,170
INGLÉS	8	4,281	5,457	-1,176
LATÍN II	2	6,075	3,934	2,141
LENGUA CASTELLANA Y LITERATURA II	10	6,865	6,545	0,320
MATEMÁTICAS APLICADAS A LAS CIENCIAS	4	5,063	3,177	1,886
MATEMÁTICAS II	4	4,375	3,267	1,108

Específicas

BIOLOGÍA	2	5,750	5,415	0,335
ECONOMÍA DE LA EMPRESA	4	5,020	4,419	0,601
FÍSICA	1	8,000	3,578	4,422
GEOGRAFÍA	4	6,000	4,453	1,548
QUÍMICA	3	2,583	4,726	-2,142

PRUEBAS DE ACCESO JULIO 2018 MEDIA DE ASIGNAT POR
CENTRO

IES MENCEY BENCOMO

ASIGNATURA	Nº Exámenes	Centro	General	Diferencia
HISTORIA DE ESPAÑA	10	4,563	4,530	0,033
INGLÉS	10	5,565	5,457	0,108
LENGUA CASTELLANA Y LITERATURA II	10	7,390	6,545	0,845
MATEMÁTICAS APLICADAS A LAS CIENCIAS	5	1,050	3,177	-2,127
MATEMÁTICAS II	5	2,602	3,267	-0,665

Específicas

BIOLOGÍA	2	5,280	5,415	-0,135
DIBUJO TÉCNICO II	1	5,000	4,289	0,711
ECONOMÍA DE LA EMPRESA	5	3,630	4,419	-0,789
FÍSICA	2	3,850	3,578	0,272
GEOGRAFÍA	4	4,625	4,453	0,173
QUÍMICA	3	3,827	4,726	-0,899

PRUEBAS DE ACCESO JULIO 2018 MEDIA DE ASIGNAT POR
CENTRO

IES OFRA

ASIGNATURA	Nº Exámenes	Centro	General	Diferencia
HISTORIA DE ESPAÑA	6	4,292	4,530	-0,238
INGLÉS	6	6,542	5,457	1,085
LATÍN II	1	4,450	3,934	0,516
LENGUA CASTELLANA Y LITERATURA II	6	7,175	6,545	0,630
MATEMÁTICAS APLICADAS A LAS CIENCIAS	1	0,500	3,177	-2,677
MATEMÁTICAS II	4	1,158	3,267	-2,110

Específicas

BIOLOGÍA	3	4,677	5,415	-0,738
DIBUJO TÉCNICO II	1	0,500	4,289	-3,789
ECONOMÍA DE LA EMPRESA	1	0,700	4,419	-3,719
FÍSICA	1	0,400	3,578	-3,178
GEOGRAFÍA	2	5,000	4,453	0,548
HISTORIA DE LA FILOSOFÍA	1	4,000	4,858	-0,858
QUÍMICA	2	6,400	4,726	1,674

PRUEBAS DE ACCESO JULIO 2018 MEDIA DE ASIGNAT POR
CENTRO

IES PADRE ANCHIETA

ASIGNATURA	Nº Exámenes	Centro	General	Diferencia
FRANCÉS	4	4,250	6,188	-1,938
HISTORIA DE ESPAÑA	9	4,667	4,530	0,137
INGLÉS	6	4,108	5,457	-1,349
LATÍN II	4	3,000	3,934	-0,934
LENGUA CASTELLANA Y LITERATURA II	10	6,330	6,545	-0,215
MATEMÁTICAS APLICADAS A LAS CIENCIAS	1	4,500	3,177	1,323
MATEMÁTICAS II	3	3,750	3,267	0,483

Específicas

BIOLOGÍA	3	4,337	5,415	-1,078
GEOGRAFÍA	1	4,000	4,453	-0,453
QUÍMICA	3	1,600	4,726	-3,126

PRUEBAS DE ACCESO JULIO 2018 MEDIA DE ASIGNAT POR
CENTRO

IES PROFESOR MARTÍN MIRANDA

ASIGNATURA	Nº Exámenes	Centro	General	Diferencia
HISTORIA DE ESPAÑA	11	4,841	4,530	0,311
INGLÉS	11	5,314	5,457	-0,143
LATÍN II	2	4,025	3,934	0,091
LENGUA CASTELLANA Y LITERATURA II	11	6,341	6,545	-0,204
MATEMÁTICAS II	9	3,639	3,267	0,372

Específicas

BIOLOGÍA	3	6,907	5,415	1,492
DIBUJO TÉCNICO II	2	6,750	4,289	2,461
ECONOMÍA DE LA EMPRESA	1	0,750	4,419	-3,669
FÍSICA	2	1,800	3,578	-1,778
FRANCÉS	1	5,000	7,089	-2,089
GEOGRAFÍA	1	5,750	4,453	1,298
HISTORIA DE LA FILOSOFÍA	2	4,625	4,858	-0,233
HISTORIA DEL ARTE	2	3,215	3,517	-0,302
QUÍMICA	6	4,147	4,726	-0,579

PRUEBAS DE ACCESO JULIO 2018 MEDIA DE ASIGNAT POR
CENTRO

IES PUERTO DE LA CRUZ - TELESFORO BRAVO

ASIGNATURA	Nº Exámenes	Centro	General	Diferencia
HISTORIA DE ESPAÑA	2	2,375	4,530	-2,155
INGLÉS	2	4,850	5,457	-0,607
LATÍN II	1	1,850	3,934	-2,084
LENGUA CASTELLANA Y LITERATURA II	2	6,350	6,545	-0,195
MATEMÁTICAS APLICADAS A LAS CIENCIAS	1	6,250	3,177	3,073

Específicas

BIOLOGÍA	1	8,450	5,415	3,035
DIBUJO TÉCNICO II	1	4,000	4,289	-0,289
FÍSICA	1	6,700	3,578	3,122
HISTORIA DE LA FILOSOFÍA	1	2,750	4,858	-2,108
QUÍMICA	1	3,730	4,726	-0,996

PRUEBAS DE ACCESO JULIO 2018 MEDIA DE ASIGNAT POR
CENTRO

IES PUNTA LARGA

ASIGNATURA	Nº Exámenes	Centro	General	Diferencia
HISTORIA DE ESPAÑA	6	5,208	4,530	0,678
INGLÉS	6	6,817	5,457	1,360
LATÍN II	1	4,950	3,934	1,016
LENGUA CASTELLANA Y LITERATURA II	6	7,017	6,545	0,472
MATEMÁTICAS APLICADAS A LAS CIENCIAS	2	1,625	3,177	-1,552
MATEMÁTICAS II	3	2,000	3,267	-1,267

Específicas

BIOLOGÍA	2	4,255	5,415	-1,160
DIBUJO TÉCNICO II	1	4,750	4,289	0,461
ECONOMÍA DE LA EMPRESA	2	5,700	4,419	1,281
FÍSICA	2	1,450	3,578	-2,128
GEOGRAFÍA	2	5,625	4,453	1,173
HISTORIA DE LA FILOSOFÍA	1	1,750	4,858	-3,108
QUÍMICA	1	1,750	4,726	-2,976

PRUEBAS DE ACCESO JULIO 2018 MEDIA DE ASIGNAT POR
CENTRO

IES PUNTAGORDA

ASIGNATURA	Nº Exámenes	Centro	General	Diferencia
Específicas				
QUÍMICA	1	2,600	4,726	-2,126

PRUEBAS DE ACCESO JULIO 2018 MEDIA DE ASIGNAT POR
CENTRO

IES RAFAEL AROZARENA

ASIGNATURA	Nº Exámenes	Centro	General	Diferencia
HISTORIA DE ESPAÑA	5	3,250	4,530	-1,280
INGLÉS	5	3,680	5,457	-1,777
LENGUA CASTELLANA Y LITERATURA II	5	6,180	6,545	-0,365
MATEMÁTICAS APLICADAS A LAS CIENCIAS	2	4,375	3,177	1,198
MATEMÁTICAS II	3	1,333	3,267	-1,934

Específicas

BIOLOGÍA	3	3,977	5,415	-1,438
ECONOMÍA DE LA EMPRESA	2	5,315	4,419	0,896
HISTORIA DE LA FILOSOFÍA	1	5,500	4,858	0,642
QUÍMICA	3	3,533	4,726	-1,192

PRUEBAS DE ACCESO JULIO 2018 MEDIA DE ASIGNAT POR
CENTRO

IES REALEJOS

ASIGNATURA	Nº Exámenes	Centro	General	Diferencia
FRANCÉS	1	5,000	6,188	-1,188
HISTORIA DE ESPAÑA	18	4,556	4,530	0,026
INGLÉS	17	5,946	5,457	0,489
LATÍN II	3	4,850	3,934	0,916
LENGUA CASTELLANA Y LITERATURA II	18	6,642	6,545	0,097
MATEMÁTICAS APLICADAS A LAS CIENCIAS	9	3,139	3,177	-0,038
MATEMÁTICAS II	6	2,333	3,267	-0,934

Específicas

BIOLOGÍA	5	5,688	5,415	0,273
DIBUJO TÉCNICO II	2	3,125	4,289	-1,164
ECONOMÍA DE LA EMPRESA	7	4,887	4,419	0,468
FÍSICA	2	2,675	3,578	-0,903
GEOGRAFÍA	5	5,900	4,453	1,448
GEOLOGÍA	1	2,650	3,271	-0,621
HISTORIA DE LA FILOSOFÍA	3	4,667	4,858	-0,191
HISTORIA DEL ARTE	2	5,125	3,517	1,608
QUÍMICA	6	4,222	4,726	-0,504

PRUEBAS DE ACCESO JULIO 2018 MEDIA DE ASIGNAT POR
CENTRO

IES SABINO BERTHELOT

ASIGNATURA	Nº Exámenes	Centro	General	Diferencia
------------	-------------	--------	---------	------------

HISTORIA DE ESPAÑA	2	5,750	4,530	1,220
INGLÉS	2	3,825	5,457	-1,632
LENGUA CASTELLANA Y LITERATURA II	2	6,500	6,545	-0,045
MATEMÁTICAS APLICADAS A LAS CIENCIAS	1	0,750	3,177	-2,427
MATEMÁTICAS II	1	4,000	3,267	0,733

Específicas

BIOLOGÍA	1	2,600	5,415	-2,815
HISTORIA DE LA FILOSOFÍA	1	2,750	4,858	-2,108
QUÍMICA	1	5,000	4,726	0,274

PRUEBAS DE ACCESO JULIO 2018 MEDIA DE ASIGNAT POR CENTRO

IES SAN ANDRÉS

ASIGNATURA	Nº Exámenes	Centro	General	Diferencia
HISTORIA DE ESPAÑA	4	2,783	4,530	-1,748
INGLÉS	4	6,063	5,457	0,605
LENGUA CASTELLANA Y LITERATURA II	5	5,550	6,545	-0,995
MATEMÁTICAS APLICADAS A LAS CIENCIAS	2	1,500	3,177	-1,677
MATEMÁTICAS II	2	1,625	3,267	-1,642

Específicas

BIOLOGÍA	1	3,500	5,415	-1,915
DIBUJO TÉCNICO II	1	5,500	4,289	1,211
ECONOMÍA DE LA EMPRESA	1	2,750	4,419	-1,669
GEOGRAFÍA	1	2,500	4,453	-1,953
QUÍMICA	1	2,500	4,726	-2,226

PRUEBAS DE ACCESO JULIO 2018 MEDIA DE ASIGNAT POR
CENTRO

IES SAN BENITO

ASIGNATURA	Nº Exámenes	Centro	General	Diferencia
FRANCÉS	1	3,500	6,188	-2,688
HISTORIA DE ESPAÑA	6	5,542	4,530	1,012
INGLÉS	5	5,092	5,457	-0,365
LATÍN II	2	3,500	3,934	-0,434
LENGUA CASTELLANA Y LITERATURA II	6	6,930	6,545	0,385
MATEMÁTICAS APLICADAS A LAS CIENCIAS	2	0,125	3,177	-3,052
MATEMÁTICAS II	2	3,250	3,267	-0,017

Específicas

BIOLOGÍA	2	5,770	5,415	0,355
ECONOMÍA DE LA EMPRESA	3	3,560	4,419	-0,859
GEOGRAFÍA	2	5,125	4,453	0,673
GRIEGO II	1	5,000	5,268	-0,268
HISTORIA DE LA FILOSOFÍA	1	2,250	4,858	-2,608
QUÍMICA	2	2,000	4,726	-2,726

PRUEBAS DE ACCESO JULIO 2018 MEDIA DE ASIGNAT POR
CENTRO

IES SAN JUAN DE LA RAMBLA

ASIGNATURA	Nº Exámenes	Centro	General	Diferencia
HISTORIA DE ESPAÑA	3	4,960	4,530	0,430
INGLÉS	3	3,067	5,457	-2,390
LENGUA CASTELLANA Y LITERATURA II	3	7,117	6,545	0,572
MATEMÁTICAS APLICADAS A LAS CIENCIAS	2	2,375	3,177	-0,802
MATEMÁTICAS II	1	4,250	3,267	0,983

Específicas

BIOLOGÍA	1	5,640	5,415	0,225
ECONOMÍA DE LA EMPRESA	2	2,875	4,419	-1,544
GEOGRAFÍA	2	3,065	4,453	-1,388
QUÍMICA	1	0,250	4,726	-4,476

PRUEBAS DE ACCESO JULIO 2018 MEDIA DE ASIGNAT POR
CENTRO

IES SAN MARCOS

ASIGNATURA	Nº Exámenes	Centro	General	Diferencia
HISTORIA DE ESPAÑA	8	4,063	4,530	-0,468
INGLÉS	8	5,575	5,457	0,118
LENGUA CASTELLANA Y LITERATURA II	8	5,906	6,545	-0,638
MATEMÁTICAS APLICADAS A LAS CIENCIAS	3	5,633	3,177	2,457
MATEMÁTICAS II	4	1,813	3,267	-1,455

Específicas

ECONOMÍA DE LA EMPRESA	1	4,150	4,419	-0,269
HISTORIA DEL ARTE	1	1,400	3,517	-2,117
QUÍMICA	1	0,700	4,726	-4,026

PRUEBAS DE ACCESO JULIO 2018 MEDIA DE ASIGNAT POR
CENTRO

IES SAN MATÍAS

ASIGNATURA	Nº Exámenes	Centro	General	Diferencia
HISTORIA DE ESPAÑA	3	4,750	4,530	0,220
INGLÉS	3	5,450	5,457	-0,007
LATÍN II	1	4,300	3,934	0,366
LENGUA CASTELLANA Y LITERATURA II	3	5,250	6,545	-1,295
MATEMÁTICAS APLICADAS A LAS CIENCIAS	1	1,250	3,177	-1,927
MATEMÁTICAS II	1	4,000	3,267	0,733

Específicas

BIOLOGÍA	1	9,080	5,415	3,665
DIBUJO TÉCNICO II	2	4,250	4,289	-0,039
ECONOMÍA DE LA EMPRESA	1	2,700	4,419	-1,719
FÍSICA	2	1,300	3,578	-2,278
GEOGRAFÍA	1	5,500	4,453	1,048
HISTORIA DEL ARTE	1	0,400	3,517	-3,117
QUÍMICA	1	8,600	4,726	3,874

PRUEBAS DE ACCESO JULIO 2018 MEDIA DE ASIGNAT POR
CENTRO

IES SAN MIGUEL

ASIGNATURA	Nº Exámenes	Centro	General	Diferencia
------------	-------------	--------	---------	------------

HISTORIA DE ESPAÑA	5	4,750	4,530	0,220
INGLÉS	5	7,110	5,457	1,653
LATÍN II	3	4,867	3,934	0,933
LENGUA CASTELLANA Y LITERATURA II	5	6,390	6,545	-0,155
MATEMÁTICAS II	2	2,875	3,267	-0,392

Específicas

FÍSICA	1	1,800	3,578	-1,778
HISTORIA DEL ARTE	1	5,000	3,517	1,483

PRUEBAS DE ACCESO JULIO 2018 MEDIA DE ASIGNAT POR
CENTRO

IES SAN SEBASTIÁN DE LA GOMERA

ASIGNATURA	Nº Exámenes	Centro	General	Diferencia
HISTORIA DE ESPAÑA	18	3,306	4,530	-1,225
INGLÉS	18	4,733	5,457	-0,724
LATÍN II	5	6,150	3,934	2,216
LENGUA CASTELLANA Y LITERATURA II	18	6,958	6,545	0,414
MATEMÁTICAS APLICADAS A LAS CIENCIAS	1	3,250	3,177	0,073
MATEMÁTICAS II	12	2,396	3,267	-0,871

Específicas

BIOLOGÍA	8	3,665	5,415	-1,750
DIBUJO TÉCNICO II	3	4,167	4,289	-0,122
FÍSICA	3	2,867	3,578	-0,711
FRANCÉS	1	7,500	7,089	0,411
GEOGRAFÍA	3	4,167	4,453	-0,286
GEOLOGÍA	6	3,672	3,271	0,401
GRIEGO II	1	6,500	5,268	1,232
HISTORIA DE LA FILOSOFÍA	1	5,000	4,858	0,142
HISTORIA DEL ARTE	4	1,625	3,517	-1,892
QUÍMICA	2	2,600	4,726	-2,126

PRUEBAS DE ACCESO JULIO 2018 MEDIA DE ASIGNAT POR
CENTRO

IES SANTA ANA

ASIGNATURA	Nº Exámenes	Centro	General	Diferencia
HISTORIA DE ESPAÑA	8	3,563	4,530	-0,968
INGLÉS	9	4,911	5,457	-0,546
LATÍN II	1	3,850	3,934	-0,084
LENGUA CASTELLANA Y LITERATURA II	9	7,067	6,545	0,522
MATEMÁTICAS APLICADAS A LAS CIENCIAS	2	2,000	3,177	-1,177
MATEMÁTICAS II	5	5,650	3,267	2,383

Específicas

BIOLOGÍA	4	3,530	5,415	-1,885
CULTURA AUDIOVISUAL II	2	6,050	6,775	-0,725
DIBUJO TÉCNICO II	1	5,000	4,289	0,711
GEOGRAFÍA	1	4,500	4,453	0,048
QUÍMICA	4	6,178	4,726	1,452

PRUEBAS DE ACCESO JULIO 2018 MEDIA DE ASIGNAT POR
CENTRO

IES SANTA ÚRSULA

ASIGNATURA	Nº Exámenes	Centro	General	Diferencia
HISTORIA DE ESPAÑA	3	4,250	4,530	-0,280
INGLÉS	3	6,883	5,457	1,426
LATÍN II	1	2,650	3,934	-1,284
LENGUA CASTELLANA Y LITERATURA II	3	6,883	6,545	0,339
MATEMÁTICAS APLICADAS A LAS CIENCIAS	1	3,250	3,177	0,073
MATEMÁTICAS II	1	8,250	3,267	4,983

Específicas

DIBUJO TÉCNICO II	1	7,500	4,289	3,211
ECONOMÍA DE LA EMPRESA	1	6,140	4,419	1,721
FÍSICA	1	5,600	3,578	2,022
GEOGRAFÍA	1	2,250	4,453	-2,203
HISTORIA DEL ARTE	1	4,350	3,517	0,833

PRUEBAS DE ACCESO JULIO 2018 MEDIA DE ASIGNAT POR
CENTRO

IES TACORONTE - ÓSCAR DOMÍNGUEZ

ASIGNATURA	Nº Exámenes	Centro	General	Diferencia
HISTORIA DE ESPAÑA	15	5,917	4,530	1,387
INGLÉS	15	6,153	5,457	0,696
LATÍN II	5	2,920	3,934	-1,014
LENGUA CASTELLANA Y LITERATURA II	15	7,103	6,545	0,559
MATEMÁTICAS APLICADAS A LAS CIENCIAS	5	6,220	3,177	3,043
MATEMÁTICAS II	5	6,526	3,267	3,259

Específicas

BIOLOGÍA	2	3,790	5,415	-1,625
CULTURA AUDIOVISUAL II	2	6,900	6,775	0,125
DIBUJO TÉCNICO II	2	5,375	4,289	1,086
ECONOMÍA DE LA EMPRESA	3	6,617	4,419	2,198
FÍSICA	3	5,800	3,578	2,222
GEOGRAFÍA	2	3,625	4,453	-0,828
HISTORIA DE LA FILOSOFÍA	3	5,083	4,858	0,226
HISTORIA DEL ARTE	3	4,640	3,517	1,123
QUÍMICA	2	4,350	4,726	-0,376

PRUEBAS DE ACCESO JULIO 2018 MEDIA DE ASIGNAT POR
CENTRO

IES TAMAIMO

ASIGNATURA	Nº Exámenes	Centro	General	Diferencia
HISTORIA DE ESPAÑA	1	2,250	4,530	-2,280
INGLÉS	1	4,750	5,457	-0,707
LENGUA CASTELLANA Y LITERATURA II	1	8,180	6,545	1,635
MATEMÁTICAS II	1	2,000	3,267	-1,267

Específicas

BIOLOGÍA	1	3,650	5,415	-1,765
QUÍMICA	1	1,330	4,726	-3,396

PRUEBAS DE ACCESO JULIO 2018 MEDIA DE ASIGNAT POR
CENTRO

IES TEGUESTE

ASIGNATURA	Nº Exámenes	Centro	General	Diferencia
HISTORIA DE ESPAÑA	11	3,648	4,530	-0,882
INGLÉS	12	6,344	5,457	0,887
LATÍN II	4	5,125	3,934	1,191
LENGUA CASTELLANA Y LITERATURA II	12	6,679	6,545	0,134
MATEMÁTICAS APLICADAS A LAS CIENCIAS	4	2,470	3,177	-0,707
MATEMÁTICAS II	4	1,938	3,267	-1,330

Específicas

BIOLOGÍA	1	5,820	5,415	0,405
DIBUJO TÉCNICO II	2	6,125	4,289	1,836
ECONOMÍA DE LA EMPRESA	2	4,225	4,419	-0,194
FÍSICA	2	5,300	3,578	1,722
GEOGRAFÍA	1	4,130	4,453	-0,323
GRIEGO II	4	5,475	5,268	0,207
HISTORIA DE LA FILOSOFÍA	3	6,333	4,858	1,476
QUÍMICA	1	5,950	4,726	1,224

PRUEBAS DE ACCESO JULIO 2018 MEDIA DE ASIGNAT POR
CENTRO

IES TEOBALDO POWER

ASIGNATURA	Nº Exámenes	Centro	General	Diferencia
HISTORIA DE ESPAÑA	10	4,425	4,530	-0,105
INGLÉS	10	5,050	5,457	-0,407
LATÍN II	3	2,850	3,934	-1,084
LENGUA CASTELLANA Y LITERATURA II	10	5,975	6,545	-0,570
MATEMÁTICAS APLICADAS A LAS CIENCIAS	2	1,750	3,177	-1,427
MATEMÁTICAS II	5	2,350	3,267	-0,917

Específicas

BIOLOGÍA	4	6,463	5,415	1,048
DIBUJO TÉCNICO II	1	4,250	4,289	-0,039
ECONOMÍA DE LA EMPRESA	4	2,115	4,419	-2,304
FÍSICA	1	2,700	3,578	-0,878
GEOGRAFÍA	1	5,250	4,453	0,798
HISTORIA DE LA FILOSOFÍA	3	4,750	4,858	-0,108
HISTORIA DEL ARTE	4	4,220	3,517	0,703
QUÍMICA	3	4,400	4,726	-0,326

PRUEBAS DE ACCESO JULIO 2018 MEDIA DE ASIGNAT POR
CENTRO

IES TOMÁS DE IRIARTE

ASIGNATURA	Nº Exámenes	Centro	General	Diferencia
HISTORIA DE ESPAÑA	6	4,458	4,530	-0,072
INGLÉS	6	4,775	5,457	-0,682
LATÍN II	2	3,175	3,934	-0,759
LENGUA CASTELLANA Y LITERATURA II	6	6,250	6,545	-0,295
MATEMÁTICAS II	4	1,688	3,267	-1,580

Específicas

BIOLOGÍA	1	7,590	5,415	2,175
GEOGRAFÍA	1	4,000	4,453	-0,453
HISTORIA DE LA FILOSOFÍA	2	4,125	4,858	-0,733
QUÍMICA	2	1,190	4,726	-3,536

PRUEBAS DE ACCESO JULIO 2018 MEDIA DE ASIGNAT POR
CENTRO

IES VALLE GUERRA

ASIGNATURA	Nº Exámenes	Centro	General	Diferencia
------------	-------------	--------	---------	------------

HISTORIA DE ESPAÑA	8	4,580	4,530	0,050
INGLÉS	8	4,929	5,457	-0,528
LENGUA CASTELLANA Y LITERATURA II	8	7,513	6,545	0,968
MATEMÁTICAS APLICADAS A LAS CIENCIAS	1	5,250	3,177	2,073
MATEMÁTICAS II	7	4,357	3,267	1,090

Específicas

BIOLOGÍA	6	4,072	5,415	-1,343
ECONOMÍA DE LA EMPRESA	2	3,015	4,419	-1,404
HISTORIA DE LA FILOSOFÍA	1	5,750	4,858	0,892
QUÍMICA	6	4,210	4,726	-0,516

PRUEBAS DE ACCESO JULIO 2018 MEDIA DE ASIGNAT POR
CENTRO

IES VIERA Y CLAVIJO

ASIGNATURA	Nº Exámenes	Centro	General	Diferencia
FRANCÉS	3	8,750	6,188	2,562
HISTORIA DE ESPAÑA	25	4,900	4,530	0,370
INGLÉS	22	4,930	5,457	-0,528
LATÍN II	5	3,080	3,934	-0,854
LENGUA CASTELLANA Y LITERATURA II	25	7,228	6,545	0,683
MATEMÁTICAS APLICADAS A LAS CIENCIAS	13	2,625	3,177	-0,551
MATEMÁTICAS II	7	3,054	3,267	-0,213

Específicas

BIOLOGÍA	7	5,157	5,415	-0,258
DIBUJO TÉCNICO II	1	3,500	4,289	-0,789
ECONOMÍA DE LA EMPRESA	7	5,914	4,419	1,496
FÍSICA	1	1,000	3,578	-2,578
GEOGRAFÍA	6	3,708	4,453	-0,744
HISTORIA DE LA FILOSOFÍA	6	6,375	4,858	1,517
HISTORIA DEL ARTE	5	4,730	3,517	1,213
QUÍMICA	8	4,929	4,726	0,203

PRUEBAS DE ACCESO JULIO 2018 MEDIA DE ASIGNAT POR
CENTRO

IES VILLA DE MAZO

ASIGNATURA	Nº Exámenes	Centro	General	Diferencia
HISTORIA DE ESPAÑA	8	4,641	4,530	0,111
INGLÉS	8	5,563	5,457	0,105
LENGUA CASTELLANA Y LITERATURA II	8	6,760	6,545	0,215
MATEMÁTICAS APLICADAS A LAS CIENCIAS	3	3,583	3,177	0,407
MATEMÁTICAS II	5	3,150	3,267	-0,117

Específicas

BIOLOGÍA	5	4,280	5,415	-1,135
ECONOMÍA DE LA EMPRESA	3	5,767	4,419	1,348
GEOGRAFÍA	4	5,938	4,453	1,485
HISTORIA DEL ARTE	1	2,750	3,517	-0,767
QUÍMICA	6	3,783	4,726	-0,942

PRUEBAS DE ACCESO JULIO 2018 MEDIA DE ASIGNAT POR
CENTRO

IES VILLALBA HERVÁS

ASIGNATURA	Nº Exámenes	Centro	General	Diferencia
HISTORIA DE ESPAÑA	28	4,982	4,530	0,452
INGLÉS	28	6,325	5,457	0,868
LATÍN II	1	2,700	3,934	-1,234
LENGUA CASTELLANA Y LITERATURA II	28	7,088	6,545	0,543
MATEMÁTICAS APLICADAS A LAS CIENCIAS	13	5,073	3,177	1,896
MATEMÁTICAS II	14	3,277	3,267	0,010

Específicas

BIOLOGÍA	5	6,366	5,415	0,951
CULTURA AUDIOVISUAL II	2	6,750	6,775	-0,025
DIBUJO TÉCNICO II	2	1,250	4,289	-3,039
DISEÑO	1	6,250	6,810	-0,560
ECONOMÍA DE LA EMPRESA	9	5,083	4,419	0,665
FÍSICA	2	1,900	3,578	-1,678
FRANCÉS	1	10,000	7,089	2,911
GEOGRAFÍA	9	4,556	4,453	0,103
GEOLOGÍA	1	3,350	3,271	0,079
HISTORIA DE LA FILOSOFÍA	5	6,400	4,858	1,542
HISTORIA DEL ARTE	1	2,950	3,517	-0,567
QUÍMICA	1	8,050	4,726	3,324

PRUEBAS DE ACCESO JULIO 2018 MEDIA DE ASIGNAT POR CENTRO

IES VIRGEN DE CANDELARIA

ASIGNATURA	Nº Exámenes	Centro	General	Diferencia
------------	-------------	--------	---------	------------

HISTORIA DE ESPAÑA	1	3,250	4,530	-1,280
INGLÉS	1	1,500	5,457	-3,957
LENGUA CASTELLANA Y LITERATURA II	1	5,000	6,545	-1,545
MATEMÁTICAS II	1	0,250	3,267	-3,017

Específicas

BIOLOGÍA	1	3,410	5,415	-2,005
QUÍMICA	1	0,430	4,726	-4,296

PRUEBAS DE ACCESO JULIO 2018 MEDIA DE ASIGNAT POR CENTRO

IES VIRGEN DE LAS NIEVES

ASIGNATURA	Nº Exámenes	Centro	General	Diferencia
Específicas				
ECONOMÍA DE LA EMPRESA	1	5,300	4,419	0,881

PRUEBAS DE ACCESO JULIO 2018 MEDIA DE CENTROS POR
ASIGNAT

ARTES ESCÉNICAS

Específica

CENTRO	Nº Exámenes	Centro	General	Diferencia
IES GRANADILLA DE ABONA	1	7,200	4,744	2,456
IES LA LABORAL DE LA LAGUNA	4	4,150	4,744	-0,594
IES LOS CRISTIANOS	4	4,725	4,744	-0,019

PRUEBAS DE ACCESO JULIO 2018 MEDIA DE CENTROS POR
ASIGNAT

BIOLOGÍA

Específica

CENTRO	Nº Exámenes	Centro	General	Diferencia
CENTRO SUPERIOR DE FORMACIÓN EUROPE	1	5,300	5,415	-0,115
CIFP CÉSAR MANRIQUE	1	4,350	5,415	-1,065
CIFP LAS INDIAS	1	7,340	5,415	1,925
COLEGIO HISPANO INGLÉS	3	6,603	5,415	1,189
COLEGIO CASA AZUL	3	6,000	5,415	0,585
COLEGIO CISNEROS ALTER	3	7,483	5,415	2,069
COLEGIO DECROLY	1	4,830	5,415	-0,585
COLEGIO ESCUELAS PÍAS	1	5,560	5,415	0,145
COLEGIO HISPANO BRITÁNICO	1	9,500	5,415	4,085
COLEGIO LA SALLE SAN ILDEFONSO	6	4,958	5,415	-0,456
COLEGIO LUTHER KING LA LAGUNA	9	6,799	5,415	1,384
COLEGIO NURYANA	2	7,175	5,415	1,760
COLEGIO PUREZA DE MARÍA SANTA CRUZ D	2	6,260	5,415	0,845
COLEGIO SAN JUAN BOSCO	1	9,110	5,415	3,695
COLEGIO VIRGEN DEL MAR	3	7,080	5,415	1,665
CPFP ABAD SERRADOR	2	5,860	5,415	0,445
CPFP DENTAL TRAINER	1	5,850	5,415	0,435
CPFP GRUPO DENTAZUL, S.L.	1	7,570	5,415	2,155
ESCUELA DE ARTE FERNANDO ESTÉVEZ	1	1,000	5,415	-4,415
IES ADEJE	9	5,141	5,415	-0,274
IES ALCALÁ	2	4,530	5,415	-0,885
IES ALCALDE BERNABÉ RODRÍGUEZ	3	6,470	5,415	1,055
IES ALONSO PÉREZ DÍAZ	4	4,408	5,415	-1,007
IES ANAGA	4	4,670	5,415	-0,745
IES ANDRÉS BELLO	6	4,783	5,415	-0,631
IES ANTONIO GONZÁLEZ GONZÁLEZ	5	6,602	5,415	1,187
IES ARICO	4	5,320	5,415	-0,095
IES BENITO PÉREZ ARMAS	2	6,875	5,415	1,460
IES CABO BLANCO	1	2,980	5,415	-2,435
IES CANARIAS CABRERA PINTO	5	6,478	5,415	1,063
IES CÁNDIDO MARANTE EXPÓSITO	2	3,580	5,415	-1,835
IES DAUTE - LOS SILOS	1	6,150	5,415	0,735
IES DOMINGO PÉREZ MINIK	2	5,010	5,415	-0,405
IES EL CHAPATAL	5	5,068	5,415	-0,347
IES EL MÉDANO	1	9,250	5,415	3,835
IES EUSEBIO BARRETO LORENZO	2	4,605	5,415	-0,810
IES GRANADILLA DE ABONA	1	4,150	5,415	-1,265
IES GÜÍMAR	1	6,630	5,415	1,215
IES ICHASAGUA	4	4,503	5,415	-0,912
IES JOSÉ MARÍA PÉREZ PULIDO	2	3,325	5,415	-2,090

PRUEBAS DE ACCESO JULIO 2018 MEDIA DE CENTROS POR
ASIGNAT

BIOLOGÍA

IES LA GUANCHA	3	5,680	5,415	0,265
IES LA LABORAL DE LA LAGUNA	6	4,618	5,415	-0,796
IES LA MATANZA	2	4,170	5,415	-1,245
IES LA OROTAVA - MANUEL GONZÁLEZ PÉRE	2	3,675	5,415	-1,740
IES LA VICTORIA - ALFONSO FERNÁNDEZ GA	1	4,150	5,415	-1,265
IES LAS BREÑAS	2	7,000	5,415	1,585
IES LAS GALLETAS	8	5,046	5,415	-0,368
IES LAS VEREDILLAS	5	5,918	5,415	0,503
IES LOS CARDONES	4	6,448	5,415	1,033
IES LOS CRISTIANOS	6	5,867	5,415	0,452
IES LOS GLADIOLOS	1	8,100	5,415	2,685
IES LUCAS MARTÍN ESPINO	3	5,930	5,415	0,515
IES LUIS COBIELLA CUEVAS	2	3,515	5,415	-1,900
IES MAGALLANES	5	7,102	5,415	1,687
IES MANUEL MARTÍN GONZÁLEZ	1	6,700	5,415	1,285
IES MENCEY ACAYMO	2	5,750	5,415	0,335
IES MENCEY BENCOMO	2	5,280	5,415	-0,135
IES OFRA	3	4,677	5,415	-0,738
IES PADRE ANCHIETA	3	4,337	5,415	-1,078
IES PROFESOR MARTÍN MIRANDA	3	6,907	5,415	1,492
IES PUERTO DE LA CRUZ - TELESFORO BRAV	1	8,450	5,415	3,035
IES PUNTA LARGA	2	4,255	5,415	-1,160
IES RAFAEL AROZARENA	3	3,977	5,415	-1,438
IES REALEJOS	5	5,688	5,415	0,273
IES SABINO BERTHELOT	1	2,600	5,415	-2,815
IES SAN ANDRÉS	1	3,500	5,415	-1,915
IES SAN BENITO	2	5,770	5,415	0,355
IES SAN JUAN DE LA RAMBLA	1	5,640	5,415	0,225
IES SAN MATÍAS	1	9,080	5,415	3,665
IES SAN SEBASTIÁN DE LA GOMERA	8	3,665	5,415	-1,750
IES SANTA ANA	4	3,530	5,415	-1,885
IES TACORONTE - ÓSCAR DOMÍNGUEZ	2	3,790	5,415	-1,625
IES TAMAIMO	1	3,650	5,415	-1,765
IES TEGUESTE	1	5,820	5,415	0,405
IES TEOBALDO POWER	4	6,463	5,415	1,048
IES TOMÁS DE IRIARTE	1	7,590	5,415	2,175
IES VALLE GUERRA	6	4,072	5,415	-1,343
IES VIERA Y CLAVIJO	7	5,157	5,415	-0,258
IES VILLA DE MAZO	5	4,280	5,415	-1,135
IES VILLALBA HERVÁS	5	6,366	5,415	0,951
IES VIRGEN DE CANDELARIA	1	3,410	5,415	-2,005

PRUEBAS DE ACCESO JULIO 2018 MEDIA DE CENTROS POR ASIGNAT

CULTURA AUDIOVISUAL II

Específica

CENTRO	Nº Exámenes	Centro	General	Diferencia
ESCUELA DE ARTE FERNANDO ESTÉVEZ	16	6,673	6,775	-0,103
ESCUELA DE ARTE MANOLO BLAHNIK	2	5,900	6,775	-0,875
IES ADEJE	1	7,950	6,775	1,175
IES EL PASO	1	5,950	6,775	-0,825
IES GRANADILLA DE ABONA	3	7,383	6,775	0,608
IES LA LABORAL DE LA LAGUNA	5	6,734	6,775	-0,041
IES LOS CRISTIANOS	4	7,475	6,775	0,700
IES MARÍA PÉREZ TRUJILLO	1	6,650	6,775	-0,125
IES SANTA ANA	2	6,050	6,775	-0,725
IES TACORONTE - ÓSCAR DOMÍNGUEZ	2	6,900	6,775	0,125
IES VILLALBA HERVÁS	2	6,750	6,775	-0,025

PRUEBAS DE ACCESO JULIO 2018 MEDIA DE CENTROS POR
ASIGNAT

DIBUJO TÉCNICO II

Específica

CENTRO	Nº Exámenes	Centro	General	Diferencia
CEAD SANTA CRUZ DE TENERIFE MERCEDES	1	6,500	4,289	2,211
COLEGIO HISPANO INGLÉS	3	2,333	4,289	-1,956
COLEGIO HISPANO BRITÁNICO	2	8,625	4,289	4,336
COLEGIO LA SALLE SAN ILDEFONSO	3	4,417	4,289	0,128
COLEGIO LUTHER KING LA LAGUNA	2	4,500	4,289	0,211
COLEGIO LUTHER KING SUR	3	4,583	4,289	0,294
COLEGIO VIRGEN DEL MAR	1	5,250	4,289	0,961
IES ADEJE	1	9,500	4,289	5,211
IES ALCALÁ	3	3,750	4,289	-0,539
IES ALONSO PÉREZ DÍAZ	3	5,667	4,289	1,378
IES ANDRÉS BELLO	1	6,000	4,289	1,711
IES ANTONIO GONZÁLEZ GONZÁLEZ	1	5,250	4,289	0,961
IES BENITO PÉREZ ARMAS	1	1,750	4,289	-2,539
IES CABO BLANCO	2	1,750	4,289	-2,539
IES CANARIAS CABRERA PINTO	1	5,750	4,289	1,461
IES CÁNDIDO MARANTE EXPÓSITO	1	3,750	4,289	-0,539
IES DOMINGO PÉREZ MINIK	1	4,250	4,289	-0,039
IES EL CHAPATAL	2	5,125	4,289	0,836
IES EL MÉDANO	1	5,000	4,289	0,711
IES GAROÉ	1	5,500	4,289	1,211
IES GENETO	2	1,875	4,289	-2,414
IES GRANADILLA DE ABONA	2	2,500	4,289	-1,789
IES GÜÍMAR	1	3,500	4,289	-0,789
IES LA LABORAL DE LA LAGUNA	1	4,500	4,289	0,211
IES LA MATANZA	3	1,917	4,289	-2,372
IES LA VICTORIA - ALFONSO FERNÁNDEZ GA	1	5,000	4,289	0,711
IES LAS BREÑAS	1	5,750	4,289	1,461
IES LAS GALLETAS	1	2,250	4,289	-2,039
IES LAS VEREDILLAS	4	4,625	4,289	0,336
IES LUCAS MARTÍN ESPINO	1	3,750	4,289	-0,539
IES LUIS COBIELLA CUEVAS	3	5,333	4,289	1,044
IES MAGALLANES	3	2,833	4,289	-1,456
IES MANUEL MARTÍN GONZÁLEZ	2	3,375	4,289	-0,914
IES MENCEY BENCOMO	1	5,000	4,289	0,711
IES OFRA	1	0,500	4,289	-3,789
IES PROFESOR MARTÍN MIRANDA	2	6,750	4,289	2,461
IES PUERTO DE LA CRUZ - TELESFORO BRAV	1	4,000	4,289	-0,289
IES PUNTA LARGA	1	4,750	4,289	0,461
IES REALEJOS	2	3,125	4,289	-1,164
IES SAN ANDRÉS	1	5,500	4,289	1,211

PRUEBAS DE ACCESO JULIO 2018 MEDIA DE CENTROS POR
ASIGNAT

DIBUJO TÉCNICO II

IES SAN MATÍAS	2	4,250	4,289	-0,039
IES SAN SEBASTIÁN DE LA GOMERA	3	4,167	4,289	-0,122
IES SANTA ANA	1	5,000	4,289	0,711
IES SANTA ÚRSULA	1	7,500	4,289	3,211
IES TACORONTE - ÓSCAR DOMÍNGUEZ	2	5,375	4,289	1,086
IES TEGUESTE	2	6,125	4,289	1,836
IES TEOBALDO POWER	1	4,250	4,289	-0,039
IES VIERA Y CLAVIJO	1	3,500	4,289	-0,789
IES VILLALBA HERVÁS	2	1,250	4,289	-3,039

PRUEBAS DE ACCESO JULIO 2018 MEDIA DE CENTROS POR
ASIGNAT

DISEÑO

Específica

CENTRO	Nº Exámenes	Centro	General	Diferencia
COLEGIO PUREZA DE MARÍA LOS REALEJOS	1	6,000	6,810	-0,810
ESCUELA DE ARTE FERNANDO ESTÉVEZ	14	7,018	6,810	0,208
ESCUELA DE ARTE MANOLO BLAHLNIK	2	6,500	6,810	-0,310
IES CABO BLANCO	2	6,500	6,810	-0,310
IES GRANADILLA DE ABONA	1	6,500	6,810	-0,310
IES VILLALBA HERVÁS	1	6,250	6,810	-0,560

PRUEBAS DE ACCESO JULIO 2018 MEDIA DE CENTROS POR
ASIGNAT

ECONOMÍA DE LA EMPRESA

Específica

CENTRO	Nº Exámenes	Centro	General	Diferencia
CEAD LAS PALMAS (RADIO ECCA)	1	4,300	4,419	-0,119
CEAD SANTA CRUZ DE TENERIFE MERCEDES	3	3,917	4,419	-0,502
COLEGIO HISPANO INGLÉS	2	2,955	4,419	-1,464
COLEGIO CASA AZUL	1	3,960	4,419	-0,459
COLEGIO CISNEROS ALTER	7	3,914	4,419	-0,504
COLEGIO DECROLY	2	2,050	4,419	-2,369
COLEGIO DOMINICAS	1	5,700	4,419	1,281
COLEGIO HISPANO BRITÁNICO	2	5,800	4,419	1,381
COLEGIO LA SALLE SAN ILDEFONSO	3	4,660	4,419	0,241
COLEGIO LUTHER KING LA LAGUNA	2	5,425	4,419	1,006
COLEGIO LUTHER KING SUR	5	4,696	4,419	0,277
COLEGIO NURYANA	2	6,335	4,419	1,916
COLEGIO PUREZA DE MARÍA SANTA CRUZ D	2	4,845	4,419	0,426
COLEGIO SAN JUAN BOSCO	6	3,640	4,419	-0,779
COLEGIO VIRGEN DEL MAR	1	6,550	4,419	2,131
IES ADEJE	9	3,078	4,419	-1,341
IES AGUSTÍN DE BETANCOURT	3	4,243	4,419	-0,175
IES ALCALÁ	2	4,525	4,419	0,106
IES ALONSO PÉREZ DÍAZ	4	3,238	4,419	-1,181
IES ANAGA	1	4,230	4,419	-0,189
IES ANDRÉS BELLO	1	4,740	4,419	0,321
IES ARICO	2	6,050	4,419	1,631
IES BENITO PÉREZ ARMAS	2	6,140	4,419	1,721
IES CABO BLANCO	4	4,905	4,419	0,486
IES CANARIAS CABRERA PINTO	4	4,525	4,419	0,106
IES DAUTE - LOS SILOS	1	4,350	4,419	-0,069
IES DOMINGO PÉREZ MINIK	3	4,197	4,419	-0,222
IES EL CHAPATAL	6	5,220	4,419	0,801
IES EL MÉDANO	1	2,650	4,419	-1,769
IES EL PASO	1	5,050	4,419	0,631
IES EUSEBIO BARRETO LORENZO	2	3,250	4,419	-1,169
IES GRANADILLA DE ABONA	1	3,900	4,419	-0,519
IES GÜÍMAR	2	2,535	4,419	-1,884
IES ICHASAGUA	1	3,050	4,419	-1,369
IES LA GUANCHA	3	3,767	4,419	-0,652
IES LA LABORAL DE LA LAGUNA	3	4,490	4,419	0,071
IES LA VICTORIA - ALFONSO FERNÁNDEZ GA	1	4,330	4,419	-0,089
IES LAS BREÑAS	2	7,475	4,419	3,056
IES LAS GALLETAS	2	4,210	4,419	-0,209
IES LAS VEREDILLAS	1	5,700	4,419	1,281

PRUEBAS DE ACCESO JULIO 2018 MEDIA DE CENTROS POR
ASIGNAT

ECONOMÍA DE LA EMPRESA

IES LOS CRISTIANOS	3	4,117	4,419	-0,302
IES LUCAS MARTÍN ESPINO	3	5,053	4,419	0,635
IES MAGALLANES	1	2,840	4,419	-1,579
IES MARÍA PÉREZ TRUJILLO	2	6,760	4,419	2,341
IES MENCEY ACAYMO	4	5,020	4,419	0,601
IES MENCEY BENCOMO	5	3,630	4,419	-0,789
IES OFRA	1	0,700	4,419	-3,719
IES PROFESOR MARTÍN MIRANDA	1	0,750	4,419	-3,669
IES PUNTA LARGA	2	5,700	4,419	1,281
IES RAFAEL AROZARENA	2	5,315	4,419	0,896
IES REALEJOS	7	4,887	4,419	0,468
IES SAN ANDRÉS	1	2,750	4,419	-1,669
IES SAN BENITO	3	3,560	4,419	-0,859
IES SAN JUAN DE LA RAMBLA	2	2,875	4,419	-1,544
IES SAN MARCOS	1	4,150	4,419	-0,269
IES SAN MATÍAS	1	2,700	4,419	-1,719
IES SANTA ÚRSULA	1	6,140	4,419	1,721
IES TACORONTE - ÓSCAR DOMÍNGUEZ	3	6,617	4,419	2,198
IES TEGUESTE	2	4,225	4,419	-0,194
IES TEOBALDO POWER	4	2,115	4,419	-2,304
IES VALLE GUERRA	2	3,015	4,419	-1,404
IES VIERA Y CLAVIJO	7	5,914	4,419	1,496
IES VILLA DE MAZO	3	5,767	4,419	1,348
IES VILLALBA HERVÁS	9	5,083	4,419	0,665
IES VIRGEN DE LAS NIEVES	1	5,300	4,419	0,881

PRUEBAS DE ACCESO JULIO 2018 MEDIA DE CENTROS POR
ASIGNAT

FÍSICA

Específica

CENTRO	Nº Exámenes	Centro	General	Diferencia
CEAD SANTA CRUZ DE TENERIFE MERCEDES	2	1,975	3,578	-1,603
COLEGIO HISPANO INGLÉS	4	7,600	3,578	4,022
COLEGIO CASA AZUL	3	4,933	3,578	1,356
COLEGIO DOMINICAS	1	4,100	3,578	0,522
COLEGIO LA SALLE SAN ILDEFONSO	6	2,683	3,578	-0,894
COLEGIO LUTHER KING LA LAGUNA	1	1,700	3,578	-1,878
COLEGIO LUTHER KING SUR	2	2,900	3,578	-0,678
COLEGIO PUREZA DE MARÍA SANTA CRUZ D	1	6,500	3,578	2,922
COLEGIO VIRGEN DEL MAR	1	3,300	3,578	-0,278
IES ADEJE	3	7,067	3,578	3,489
IES AGUSTÍN DE BETANCOURT	1	7,800	3,578	4,222
IES ALCALÁ	1	0,200	3,578	-3,378
IES ALCALDE BERNABÉ RODRÍGUEZ	1	1,400	3,578	-2,178
IES ALONSO PÉREZ DÍAZ	3	3,967	3,578	0,389
IES ANAGA	3	2,800	3,578	-0,778
IES ANDRÉS BELLO	1	5,050	3,578	1,472
IES ANTONIO GONZÁLEZ GONZÁLEZ	2	5,600	3,578	2,022
IES CABO BLANCO	1	1,800	3,578	-1,778
IES CANARIAS CABRERA PINTO	1	4,200	3,578	0,622
IES CÁNDIDO MARANTE EXPÓSITO	2	4,100	3,578	0,522
IES DAUTE - LOS SILOS	1	1,600	3,578	-1,978
IES DOMINGO PÉREZ MINIK	1	4,000	3,578	0,422
IES EL CHAPATAL	1	2,400	3,578	-1,178
IES EUSEBIO BARRETO LORENZO	2	8,600	3,578	5,022
IES GAROÉ	1	0,900	3,578	-2,678
IES GENETO	2	1,725	3,578	-1,853
IES GRANADILLA DE ABONA	1	1,800	3,578	-1,778
IES GÜÍMAR	2	4,050	3,578	0,472
IES ICHASAGUA	4	2,413	3,578	-1,165
IES LA LABORAL DE LA LAGUNA	3	4,217	3,578	0,639
IES LA MATANZA	3	1,667	3,578	-1,911
IES LA VICTORIA - ALFONSO FERNÁNDEZ GA	1	1,700	3,578	-1,878
IES LAS BREÑAS	1	4,200	3,578	0,622
IES LAS VEREDILLAS	2	4,950	3,578	1,372
IES LOS CRISTIANOS	5	3,330	3,578	-0,248
IES LUCAS MARTÍN ESPINO	1	1,800	3,578	-1,778
IES LUIS COBIELLA CUEVAS	4	4,800	3,578	1,222
IES MAGALLANES	2	0,700	3,578	-2,878
IES MANUEL MARTÍN GONZÁLEZ	2	0,450	3,578	-3,128
IES MENCEY ACAYMO	1	8,000	3,578	4,422

PRUEBAS DE ACCESO JULIO 2018 MEDIA DE CENTROS POR
ASIGNAT

FÍSICA

IES MENCEY BENCOMO	2	3,850	3,578	0,272
IES OFRA	1	0,400	3,578	-3,178
IES PROFESOR MARTÍN MIRANDA	2	1,800	3,578	-1,778
IES PUERTO DE LA CRUZ - TELESFORO BRAV	1	6,700	3,578	3,122
IES PUNTA LARGA	2	1,450	3,578	-2,128
IES REALEJOS	2	2,675	3,578	-0,903
IES SAN MATÍAS	2	1,300	3,578	-2,278
IES SAN MIGUEL	1	1,800	3,578	-1,778
IES SAN SEBASTIÁN DE LA GOMERA	3	2,867	3,578	-0,711
IES SANTA ÚRSULA	1	5,600	3,578	2,022
IES TACORONTE - ÓSCAR DOMÍNGUEZ	3	5,800	3,578	2,222
IES TEGUESTE	2	5,300	3,578	1,722
IES TEOBALDO POWER	1	2,700	3,578	-0,878
IES VIERA Y CLAVIJO	1	1,000	3,578	-2,578
IES VILLALBA HERVÁS	2	1,900	3,578	-1,678

PRUEBAS DE ACCESO JULIO 2018 MEDIA DE CENTROS POR
ASIGNAT

FRANCÉS

CENTRO	Nº Exámenes	Centro	General	Diferencia
IES AGUSTÍN DE BETANCOURT	1	7,000	6,188	0,812
IES BENITO PÉREZ ARMAS	2	7,750	6,188	1,562
IES GRANADILLA DE ABONA	2	5,100	6,188	-1,088
IES MANUEL MARTÍN GONZÁLEZ	1	5,000	6,188	-1,188
IES MENCEY ACAYMO	2	7,875	6,188	1,687
IES PADRE ANCHIETA	4	4,250	6,188	-1,938
IES REALEJOS	1	5,000	6,188	-1,188
IES SAN BENITO	1	3,500	6,188	-2,688
IES VIERA Y CLAVIJO	3	8,750	6,188	2,562

Específica

CENTRO	Nº Exámenes	Centro	General	Diferencia
ESCUELA DE ARTE FERNANDO ESTÉVEZ	1	2,000	7,089	-5,089
IES ALCALÁ	2	7,150	7,089	0,061
IES ALCALDE BERNABÉ RODRÍGUEZ	1	10,000	7,089	2,911
IES CANARIAS CABRERA PINTO	1	10,000	7,089	2,911
IES DOMINGO PÉREZ MINIK	1	5,000	7,089	-2,089
IES PROFESOR MARTÍN MIRANDA	1	5,000	7,089	-2,089
IES SAN SEBASTIÁN DE LA GOMERA	1	7,500	7,089	0,411
IES VILLALBA HERVÁS	1	10,000	7,089	2,911

PRUEBAS DE ACCESO JULIO 2018 MEDIA DE CENTROS POR
ASIGNAT

FUNDAMENTOS DEL ARTE II

CENTRO	Nº Exámenes	Centro	General	Diferencia
ESCUELA DE ARTE FERNANDO ESTÉVEZ	18	6,506	6,586	-0,080
ESCUELA DE ARTE MANOLO BLAHNIK	2	8,350	6,586	1,764
IES LA LABORAL DE LA LAGUNA	10	6,800	6,586	0,214
IES LOS CRISTIANOS	7	5,750	6,586	-0,836
IES MARÍA PÉREZ TRUJILLO	1	8,200	6,586	1,614

PRUEBAS DE ACCESO JULIO 2018 MEDIA DE CENTROS POR
ASIGNAT

GEOGRAFÍA

Específica

CENTRO	Nº Exámenes	Centro	General	Diferencia
CEAD LAS PALMAS (RADIO ECCA)	1	1,750	4,453	-2,703
CEAD SANTA CRUZ DE TENERIFE MERCEDES	1	3,000	4,453	-1,453
COLEGIO HISPANO INGLÉS	3	5,000	4,453	0,548
COLEGIO CASA AZUL	1	5,750	4,453	1,298
COLEGIO CISNEROS ALTER	6	4,542	4,453	0,089
COLEGIO ESCUELAS PÍAS	1	5,130	4,453	0,678
COLEGIO HISPANO BRITÁNICO	3	5,583	4,453	1,131
COLEGIO LUTHER KING LA LAGUNA	2	4,125	4,453	-0,328
COLEGIO LUTHER KING SUR	3	4,167	4,453	-0,286
COLEGIO NURYANA	2	6,000	4,453	1,548
COLEGIO PUREZA DE MARÍA SANTA CRUZ D	2	4,875	4,453	0,423
COLEGIO SAN JUAN BOSCO	6	3,792	4,453	-0,661
COLEGIO VIRGEN DEL MAR	1	1,750	4,453	-2,703
IES ADEJE	7	5,286	4,453	0,833
IES AGUSTÍN DE BETANCOURT	1	8,250	4,453	3,798
IES ALCALÁ	6	4,000	4,453	-0,453
IES ALCALDE BERNABÉ RODRÍGUEZ	9	3,528	4,453	-0,925
IES ALONSO PÉREZ DÍAZ	1	5,000	4,453	0,548
IES ANAGA	2	3,875	4,453	-0,578
IES ANDRÉS BELLO	1	4,500	4,453	0,048
IES ANTONIO GONZÁLEZ GONZÁLEZ	1	4,750	4,453	0,298
IES ARICO	1	3,500	4,453	-0,953
IES BENITO PÉREZ ARMAS	1	5,500	4,453	1,048
IES CABO BLANCO	2	3,000	4,453	-1,453
IES CANARIAS CABRERA PINTO	4	3,000	4,453	-1,453
IES CÁNDIDO MARANTE EXPÓSITO	1	6,750	4,453	2,298
IES DOMINGO PÉREZ MINIK	3	3,250	4,453	-1,203
IES EL CHAPATAL	3	5,583	4,453	1,131
IES EL MÉDANO	1	3,250	4,453	-1,203
IES EL SOBRADILLO	1	1,750	4,453	-2,703
IES EUSEBIO BARRETO LORENZO	3	6,250	4,453	1,798
IES GAROÉ	2	6,500	4,453	2,048
IES GENETO	2	3,625	4,453	-0,828
IES GRANADILLA DE ABONA	5	4,650	4,453	0,198
IES GÜÍMAR	2	4,500	4,453	0,048
IES ICHASAGUA	1	4,000	4,453	-0,453
IES LA GUANCHA	6	2,625	4,453	-1,828
IES LA LABORAL DE LA LAGUNA	4	4,000	4,453	-0,453
IES LA VICTORIA - ALFONSO FERNÁNDEZ GA	1	1,750	4,453	-2,703
IES LAS BREÑAS	2	6,625	4,453	2,173

PRUEBAS DE ACCESO JULIO 2018 MEDIA DE CENTROS POR
ASIGNAT

GEOGRAFÍA

IES LAS GALLETAS	1	2,250	4,453	-2,203
IES LOS CARDONES	1	2,500	4,453	-1,953
IES LOS CRISTIANOS	2	5,500	4,453	1,048
IES LUCAS MARTÍN ESPINO	6	6,250	4,453	1,798
IES LUIS COBIELLA CUEVAS	1	3,000	4,453	-1,453
IES MAGALLANES	4	3,875	4,453	-0,578
IES MANUEL MARTÍN GONZÁLEZ	1	1,750	4,453	-2,703
IES MARÍA ROSA ALONSO	1	4,000	4,453	-0,453
IES MENCEY ACAYMO	4	6,000	4,453	1,548
IES MENCEY BENCOMO	4	4,625	4,453	0,173
IES OFRA	2	5,000	4,453	0,548
IES PADRE ANCHIETA	1	4,000	4,453	-0,453
IES PROFESOR MARTÍN MIRANDA	1	5,750	4,453	1,298
IES PUNTA LARGA	2	5,625	4,453	1,173
IES REALEJOS	5	5,900	4,453	1,448
IES SAN ANDRÉS	1	2,500	4,453	-1,953
IES SAN BENITO	2	5,125	4,453	0,673
IES SAN JUAN DE LA RAMBLA	2	3,065	4,453	-1,388
IES SAN MATÍAS	1	5,500	4,453	1,048
IES SAN SEBASTIÁN DE LA GOMERA	3	4,167	4,453	-0,286
IES SANTA ANA	1	4,500	4,453	0,048
IES SANTA ÚRSULA	1	2,250	4,453	-2,203
IES TACORONTE - ÓSCAR DOMÍNGUEZ	2	3,625	4,453	-0,828
IES TEGUESTE	1	4,130	4,453	-0,323
IES TEOBALDO POWER	1	5,250	4,453	0,798
IES TOMÁS DE IRIARTE	1	4,000	4,453	-0,453
IES VIERA Y CLAVIJO	6	3,708	4,453	-0,744
IES VILLA DE MAZO	4	5,938	4,453	1,485
IES VILLALBA HERVÁS	9	4,556	4,453	0,103

PRUEBAS DE ACCESO JULIO 2018 MEDIA DE CENTROS POR
ASIGNAT

GEOLOGÍA

Específica

CENTRO	Nº Exámenes	Centro	General	Diferencia
COLEGIO CASA AZUL	1	3,050	3,271	-0,221
IES ALCALDE BERNABÉ RODRÍGUEZ	1	3,250	3,271	-0,021
IES EL CHAPATAL	1	1,650	3,271	-1,621
IES REALEJOS	1	2,650	3,271	-0,621
IES SAN SEBASTIÁN DE LA GOMERA	6	3,672	3,271	0,401
IES VILLALBA HERVÁS	1	3,350	3,271	0,079

PRUEBAS DE ACCESO JULIO 2018 MEDIA DE CENTROS POR
ASIGNAT

GRIEGO II

Específica

CENTRO	Nº Exámenes	Centro	General	Diferencia
IES ALCALDE BERNABÉ RODRÍGUEZ	1	4,700	5,268	-0,568
IES ANAGA	1	2,950	5,268	-2,318
IES ANDRÉS BELLO	1	4,500	5,268	-0,768
IES ANTONIO GONZÁLEZ GONZÁLEZ	1	7,100	5,268	1,832
IES DAUTE - LOS SILOS	1	6,400	5,268	1,132
IES DOMINGO PÉREZ MINIK	2	5,625	5,268	0,357
IES EL SOBRADILLO	2	6,350	5,268	1,082
IES LA GUANCHA	1	5,200	5,268	-0,068
IES LA VICTORIA - ALFONSO FERNÁNDEZ GA	1	5,500	5,268	0,232
IES LAS BREÑAS	1	5,300	5,268	0,032
IES LUCAS MARTÍN ESPINO	1	1,100	5,268	-4,168
IES SAN BENITO	1	5,000	5,268	-0,268
IES SAN SEBASTIÁN DE LA GOMERA	1	6,500	5,268	1,232
IES TEGUESTE	4	5,475	5,268	0,207

PRUEBAS DE ACCESO JULIO 2018 MEDIA DE CENTROS POR
ASIGNAT

HISTORIA DE ESPAÑA

CENTRO	Nº Exámenes	Centro	General	Diferencia
C.E.P.A. COMARCA NORDESTE DE TENERIFE	1	1,000	4,530	-3,530
CEAD LAS PALMAS (RADIO ECCA)	3	4,917	4,530	0,387
CEAD SANTA CRUZ DE TENERIFE MERCEDES	12	5,521	4,530	0,991
COLEGIO HISPANO INGLÉS	9	6,861	4,530	2,331
COLEGIO CASA AZUL	4	4,188	4,530	-0,343
COLEGIO CISNEROS ALTER	11	3,512	4,530	-1,018
COLEGIO COSTA ADEJE	2	2,375	4,530	-2,155
COLEGIO DECROLY	3	4,000	4,530	-0,530
COLEGIO DOMINICAS	2	9,250	4,530	4,720
COLEGIO ESCUELAS PÍAS	1	10,000	4,530	5,470
COLEGIO HISPANO BRITÁNICO	8	6,188	4,530	1,657
COLEGIO HOGAR ESCUELA MARÍA AUXILIA	3	3,417	4,530	-1,113
COLEGIO LA SALLE SAN ILDEFONSO	13	6,173	4,530	1,643
COLEGIO LUTHER KING LA LAGUNA	9	4,181	4,530	-0,349
COLEGIO LUTHER KING SUR	13	3,548	4,530	-0,982
COLEGIO NURYANA	4	7,063	4,530	2,532
COLEGIO PUREZA DE MARÍA LOS REALEJOS	1	2,500	4,530	-2,030
COLEGIO PUREZA DE MARÍA SANTA CRUZ D	5	5,100	4,530	0,570
COLEGIO SAN JUAN BOSCO	12	6,000	4,530	1,470
COLEGIO VIRGEN DEL MAR	4	5,313	4,530	0,782
ESCUELA DE ARTE FERNANDO ESTÉVEZ	19	3,908	4,530	-0,622
ESCUELA DE ARTE MANOLO BLAHNIK	3	3,583	4,530	-0,947
IES ADEJE	22	4,499	4,530	-0,031
IES AGUSTÍN DE BETANCOURT	8	3,781	4,530	-0,749
IES ALCALÁ	14	4,071	4,530	-0,459
IES ALCALDE BERNABÉ RODRÍGUEZ	14	2,970	4,530	-1,560
IES ALONSO PÉREZ DÍAZ	9	3,668	4,530	-0,862
IES ANAGA	10	4,125	4,530	-0,405
IES ANDRÉS BELLO	10	3,850	4,530	-0,680
IES ANTONIO GONZÁLEZ GONZÁLEZ	9	6,333	4,530	1,803
IES ARICO	5	3,950	4,530	-0,580
IES BENITO PÉREZ ARMAS	11	4,818	4,530	0,288
IES CABO BLANCO	11	5,921	4,530	1,391
IES CANARIAS	1	1,000	4,530	-3,530
IES CANARIAS CABRERA PINTO	11	4,614	4,530	0,083
IES CÁNDIDO MARANTE EXPÓSITO	6	4,292	4,530	-0,238
IES CRUZ SANTA	8	1,000	4,530	-3,530
IES DAUTE - LOS SILOS	4	4,188	4,530	-0,343
IES DOMINGO PÉREZ MINIK	9	4,806	4,530	0,275
IES EL CHAPATAL	16	6,266	4,530	1,735

PRUEBAS DE ACCESO JULIO 2018 MEDIA DE CENTROS POR
ASIGNAT

HISTORIA DE ESPAÑA

IES EL MÉDANO	4	3,845	4,530	-0,685
IES EL PASO	2	3,315	4,530	-1,215
IES EL SOBRADILLO	2	4,250	4,530	-0,280
IES EUSEBIO BARRETO LORENZO	11	3,636	4,530	-0,894
IES GAROÉ	5	3,950	4,530	-0,580
IES GENETO	4	3,750	4,530	-0,780
IES GRANADILLA DE ABONA	15	4,583	4,530	0,053
IES GÜÍMAR	5	4,200	4,530	-0,330
IES ICHASAGUA	11	2,148	4,530	-2,382
IES JOSÉ MARÍA PÉREZ PULIDO	3	2,583	4,530	-1,947
IES LA GUANCHA	11	4,815	4,530	0,284
IES LA LABORAL DE LA LAGUNA	25	3,985	4,530	-0,545
IES LA MATANZA	6	2,647	4,530	-1,883
IES LA OROTAVA - MANUEL GONZÁLEZ PÉRE	3	2,460	4,530	-2,070
IES LA VICTORIA - ALFONSO FERNÁNDEZ GA	5	6,350	4,530	1,820
IES LAS BREÑAS	6	4,897	4,530	0,367
IES LAS GALLETAS	15	4,767	4,530	0,237
IES LAS VEREDILLAS	10	4,750	4,530	0,220
IES LOS CARDONES	5	5,950	4,530	1,420
IES LOS CRISTIANOS	22	4,585	4,530	0,055
IES LUCAS MARTÍN ESPINO	10	4,725	4,530	0,195
IES LUIS COBIELLA CUEVAS	6	5,208	4,530	0,678
IES MAGALLANES	11	4,216	4,530	-0,314
IES MANUEL MARTÍN GONZÁLEZ	8	5,969	4,530	1,439
IES MARÍA PÉREZ TRUJILLO	3	3,750	4,530	-0,780
IES MARÍA ROSA ALONSO	2	5,875	4,530	1,345
IES MENCEY ACAYMO	10	5,700	4,530	1,170
IES MENCEY BENCOMO	10	4,563	4,530	0,033
IES OFRA	6	4,292	4,530	-0,238
IES PADRE ANCHIETA	9	4,667	4,530	0,137
IES PROFESOR MARTÍN MIRANDA	11	4,841	4,530	0,311
IES PUERTO DE LA CRUZ - TELESFORO BRAV	2	2,375	4,530	-2,155
IES PUNTA LARGA	6	5,208	4,530	0,678
IES RAFAEL AROZAREÑA	5	3,250	4,530	-1,280
IES REALEJOS	18	4,556	4,530	0,026
IES SABINO BERTHELOT	2	5,750	4,530	1,220
IES SAN ANDRÉS	4	2,783	4,530	-1,748
IES SAN BENITO	6	5,542	4,530	1,012
IES SAN JUAN DE LA RAMBLA	3	4,960	4,530	0,430
IES SAN MARCOS	8	4,063	4,530	-0,468
IES SAN MATÍAS	3	4,750	4,530	0,220
IES SAN MIGUEL	5	4,750	4,530	0,220
IES SAN SEBASTIÁN DE LA GOMERA	18	3,306	4,530	-1,225

PRUEBAS DE ACCESO JULIO 2018 MEDIA DE CENTROS POR
ASIGNAT

HISTORIA DE ESPAÑA

IES SANTA ANA	8	3,563	4,530	-0,968
IES SANTA ÚRSULA	3	4,250	4,530	-0,280
IES TACORONTE - ÓSCAR DOMÍNGUEZ	15	5,917	4,530	1,387
IES TAMAIMO	1	2,250	4,530	-2,280
IES TEGUESTE	11	3,648	4,530	-0,882
IES TEOBALDO POWER	10	4,425	4,530	-0,105
IES TOMÁS DE IRIARTE	6	4,458	4,530	-0,072
IES VALLE GUERRA	8	4,580	4,530	0,050
IES VIERA Y CLAVIJO	25	4,900	4,530	0,370
IES VILLA DE MAZO	8	4,641	4,530	0,111
IES VILLALBA HERVÁS	28	4,982	4,530	0,452
IES VIRGEN DE CANDELARIA	1	3,250	4,530	-1,280

PRUEBAS DE ACCESO JULIO 2018 MEDIA DE CENTROS POR
ASIGNAT

HISTORIA DE LA FILOSOFÍA

Específica

CENTRO	Nº Exámenes	Centro	General	Diferencia
CEAD LAS PALMAS (RADIO ECCA)	1	3,500	4,858	-1,358
CEAD SANTA CRUZ DE TENERIFE MERCEDES	1	1,250	4,858	-3,608
COLEGIO HISPANO INGLÉS	1	4,500	4,858	-0,358
COLEGIO CISNEROS ALTER	1	5,750	4,858	0,892
COLEGIO DECROLY	1	7,500	4,858	2,642
COLEGIO HISPANO BRITÁNICO	1	6,250	4,858	1,392
COLEGIO LA SALLE SAN ILDEFONSO	2	7,250	4,858	2,392
COLEGIO LUTHER KING SUR	1	5,750	4,858	0,892
COLEGIO SAN JUAN BOSCO	7	2,786	4,858	-2,072
IES ALCALÁ	4	4,063	4,858	-0,795
IES ALCALDE BERNABÉ RODRÍGUEZ	2	5,440	4,858	0,582
IES ALONSO PÉREZ DÍAZ	3	2,500	4,858	-2,358
IES ANAGA	1	5,000	4,858	0,142
IES ANDRÉS BELLO	1	1,500	4,858	-3,358
IES ARICO	1	6,000	4,858	1,142
IES BENITO PÉREZ ARMAS	2	6,500	4,858	1,642
IES CABO BLANCO	4	6,313	4,858	1,455
IES DAUTE - LOS SILOS	2	4,500	4,858	-0,358
IES EL CHAPATAL	4	6,875	4,858	2,017
IES EUSEBIO BARRETO LORENZO	1	5,000	4,858	0,142
IES GRANADILLA DE ABONA	1	5,750	4,858	0,892
IES LA GUANCHA	1	5,000	4,858	0,142
IES LA MATANZA	2	4,250	4,858	-0,608
IES LAS GALLETAS	4	3,125	4,858	-1,733
IES LOS CRISTIANOS	1	5,250	4,858	0,392
IES MANUEL MARTÍN GONZÁLEZ	1	5,250	4,858	0,392
IES MARÍA PÉREZ TRUJILLO	1	5,000	4,858	0,142
IES OFRA	1	4,000	4,858	-0,858
IES PROFESOR MARTÍN MIRANDA	2	4,625	4,858	-0,233
IES PUERTO DE LA CRUZ - TELESFORO BRAV	1	2,750	4,858	-2,108
IES PUNTA LARGA	1	1,750	4,858	-3,108
IES RAFAEL AROZAREÑA	1	5,500	4,858	0,642
IES REALEJOS	3	4,667	4,858	-0,191
IES SABINO BERTHELOT	1	2,750	4,858	-2,108
IES SAN BENITO	1	2,250	4,858	-2,608
IES SAN SEBASTIÁN DE LA GOMERA	1	5,000	4,858	0,142
IES TACORONTE - ÓSCAR DOMÍNGUEZ	3	5,083	4,858	0,226
IES TEGUESTE	3	6,333	4,858	1,476
IES TEOBALDO POWER	3	4,750	4,858	-0,108
IES TOMÁS DE IRIARTE	2	4,125	4,858	-0,733

**PRUEBAS DE ACCESO JULIO 2018 MEDIA DE CENTROS POR
ASIGNAT**

HISTORIA DE LA FILOSOFÍA

IES VALLE GUERRA	1	5,750	4,858	0,892
IES VIERA Y CLAVIJO	6	6,375	4,858	1,517
IES VILLALBA HERVÁS	5	6,400	4,858	1,542

PRUEBAS DE ACCESO JULIO 2018 MEDIA DE CENTROS POR
ASIGNAT

HISTORIA DEL ARTE

Específica

CENTRO	Nº Exámenes	Centro	General	Diferencia
CEAD LAS PALMAS (RADIO ECCA)	1	3,150	3,517	-0,367
COLEGIO DECROLY	1	5,450	3,517	1,933
COLEGIO HISPANO BRITÁNICO	2	4,675	3,517	1,158
COLEGIO PUREZA DE MARÍA LOS REALEJOS	1	5,900	3,517	2,383
ESCUELA DE ARTE FERNANDO ESTÉVEZ	4	2,763	3,517	-0,755
IES AGUSTÍN DE BETANCOURT	1	2,950	3,517	-0,567
IES ALCALÁ	1	1,100	3,517	-2,417
IES ALCALDE BERNABÉ RODRÍGUEZ	6	4,255	3,517	0,738
IES ANDRÉS BELLO	1	5,850	3,517	2,333
IES GRANADILLA DE ABONA	6	3,450	3,517	-0,067
IES ICHASAGUA	2	3,150	3,517	-0,367
IES LA GUANCHA	1	0,650	3,517	-2,867
IES LA LABORAL DE LA LAGUNA	1	1,650	3,517	-1,867
IES LA MATANZA	2	1,325	3,517	-2,192
IES LA VICTORIA - ALFONSO FERNÁNDEZ GA	1	2,950	3,517	-0,567
IES LOS CARDONES	1	5,500	3,517	1,983
IES LOS CRISTIANOS	1	3,700	3,517	0,183
IES MAGALLANES	3	3,050	3,517	-0,467
IES PROFESOR MARTÍN MIRANDA	2	3,215	3,517	-0,302
IES REALEJOS	2	5,125	3,517	1,608
IES SAN MARCOS	1	1,400	3,517	-2,117
IES SAN MATÍAS	1	0,400	3,517	-3,117
IES SAN MIGUEL	1	5,000	3,517	1,483
IES SAN SEBASTIÁN DE LA GOMERA	4	1,625	3,517	-1,892
IES SANTA ÚRSULA	1	4,350	3,517	0,833
IES TACORONTE - ÓSCAR DOMÍNGUEZ	3	4,640	3,517	1,123
IES TEOBALDO POWER	4	4,220	3,517	0,703
IES VIERA Y CLAVIJO	5	4,730	3,517	1,213
IES VILLA DE MAZO	1	2,750	3,517	-0,767
IES VILLALBA HERVÁS	1	2,950	3,517	-0,567

PRUEBAS DE ACCESO JULIO 2018 MEDIA DE CENTROS POR
ASIGNAT
INGLÉS

CENTRO	Nº Exámenes	Centro	General	Diferencia
C.E.P.A. COMARCA NORDESTE DE TENERIFE	1	1,900	5,457	-3,557
CEAD LAS PALMAS (RADIO ECCA)	3	4,617	5,457	-0,840
CEAD SANTA CRUZ DE TENERIFE MERCEDES	12	5,117	5,457	-0,340
COLEGIO HISPANO INGLÉS	9	7,726	5,457	2,268
COLEGIO CASA AZUL	4	7,425	5,457	1,968
COLEGIO CISNEROS ALTER	11	6,139	5,457	0,682
COLEGIO COSTA ADEJE	2	7,550	5,457	2,093
COLEGIO DECROLY	3	4,883	5,457	-0,574
COLEGIO DOMINICAS	2	5,675	5,457	0,218
COLEGIO ESCUELAS PÍAS	1	7,000	5,457	1,543
COLEGIO HISPANO BRITÁNICO	8	7,463	5,457	2,005
COLEGIO HOGAR ESCUELA MARÍA AUXILIA	3	4,567	5,457	-0,890
COLEGIO LA SALLE SAN ILDEFONSO	13	6,250	5,457	0,793
COLEGIO LUTHER KING LA LAGUNA	9	6,189	5,457	0,732
COLEGIO LUTHER KING SUR	13	6,385	5,457	0,928
COLEGIO NURYANA	4	5,925	5,457	0,468
COLEGIO PUREZA DE MARÍA LOS REALEJOS	1	2,650	5,457	-2,807
COLEGIO PUREZA DE MARÍA SANTA CRUZ D	5	7,280	5,457	1,823
COLEGIO SAN JUAN BOSCO	12	5,075	5,457	-0,382
COLEGIO VIRGEN DEL MAR	4	8,375	5,457	2,918
ESCUELA DE ARTE FERNANDO ESTÉVEZ	19	6,837	5,457	1,380
ESCUELA DE ARTE MANOLO BLAHNIK	3	3,933	5,457	-1,524
IES ADEJE	22	5,834	5,457	0,377
IES AGUSTÍN DE BETANCOURT	7	5,700	5,457	0,243
IES ALCALÁ	15	4,050	5,457	-1,407
IES ALCALDE BERNABÉ RODRÍGUEZ	15	5,645	5,457	0,188
IES ALONSO PÉREZ DÍAZ	9	4,433	5,457	-1,024
IES ANAGA	10	4,338	5,457	-1,119
IES ANDRÉS BELLO	10	3,485	5,457	-1,972
IES ANTONIO GONZÁLEZ GONZÁLEZ	9	5,106	5,457	-0,352
IES ARICO	5	4,500	5,457	-0,957
IES BENITO PÉREZ ARMAS	9	6,928	5,457	1,471
IES CABO BLANCO	11	4,050	5,457	-1,407
IES CANARIAS	1	6,550	5,457	1,093
IES CANARIAS CABRERA PINTO	11	5,209	5,457	-0,248
IES CÁNDIDO MARANTE EXPÓSITO	6	5,008	5,457	-0,449
IES CRUZ SANTA	8	3,969	5,457	-1,488
IES DAUTE - LOS SILOS	4	4,200	5,457	-1,257
IES DOMINGO PÉREZ MINIK	9	4,456	5,457	-1,002
IES EL CHAPATAL	16	5,750	5,457	0,293

**PRUEBAS DE ACCESO JULIO 2018 MEDIA DE CENTROS POR
ASIGNAT
INGLÉS**

IES EL MÉDANO	4	6,338	5,457	0,880
IES EL PASO	2	6,475	5,457	1,018
IES EL SOBRADILLO	2	3,740	5,457	-1,717
IES EUSEBIO BARRETO LORENZO	11	5,832	5,457	0,375
IES GAROÉ	5	3,160	5,457	-2,297
IES GENETO	4	5,038	5,457	-0,420
IES GRANADILLA DE ABONA	13	5,302	5,457	-0,155
IES GÜÍMAR	5	5,240	5,457	-0,217
IES ICHASAGUA	11	5,636	5,457	0,179
IES JOSÉ MARÍA PÉREZ PULIDO	3	4,733	5,457	-0,724
IES LA GUANCHA	11	4,973	5,457	-0,484
IES LA LABORAL DE LA LAGUNA	25	5,347	5,457	-0,110
IES LA MATANZA	6	4,842	5,457	-0,615
IES LA OROTAVA - MANUEL GONZÁLEZ PÉRE	3	3,617	5,457	-1,840
IES LA VICTORIA - ALFONSO FERNÁNDEZ GA	5	4,520	5,457	-0,937
IES LAS BREÑAS	6	4,742	5,457	-0,715
IES LAS GALLETAS	15	4,587	5,457	-0,870
IES LAS VEREDILLAS	10	6,060	5,457	0,603
IES LOS CARDONES	5	7,980	5,457	2,523
IES LOS CRISTIANOS	22	5,779	5,457	0,322
IES LUCAS MARTÍN ESPINO	10	5,815	5,457	0,358
IES LUIS COBIELLA CUEVAS	6	8,242	5,457	2,785
IES MAGALLANES	11	5,066	5,457	-0,391
IES MANUEL MARTÍN GONZÁLEZ	7	3,857	5,457	-1,600
IES MARÍA PÉREZ TRUJILLO	3	4,467	5,457	-0,990
IES MARÍA ROSA ALONSO	2	4,850	5,457	-0,607
IES MENCEY ACAYMO	8	4,281	5,457	-1,176
IES MENCEY BENCOMO	10	5,565	5,457	0,108
IES OFRA	6	6,542	5,457	1,085
IES PADRE ANCHIETA	6	4,108	5,457	-1,349
IES PROFESOR MARTÍN MIRANDA	11	5,314	5,457	-0,143
IES PUERTO DE LA CRUZ - TELESFORO BRAV	2	4,850	5,457	-0,607
IES PUNTA LARGA	6	6,817	5,457	1,360
IES RAFAEL AROZAREÑA	5	3,680	5,457	-1,777
IES REALEJOS	17	5,946	5,457	0,489
IES SABINO BERTHELOT	2	3,825	5,457	-1,632
IES SAN ANDRÉS	4	6,063	5,457	0,605
IES SAN BENITO	5	5,092	5,457	-0,365
IES SAN JUAN DE LA RAMBLA	3	3,067	5,457	-2,390
IES SAN MARCOS	8	5,575	5,457	0,118
IES SAN MATÍAS	3	5,450	5,457	-0,007
IES SAN MIGUEL	5	7,110	5,457	1,653
IES SAN SEBASTIÁN DE LA GOMERA	18	4,733	5,457	-0,724

PRUEBAS DE ACCESO JULIO 2018 MEDIA DE CENTROS POR
ASIGNAT

INGLÉS

IES SANTA ANA	9	4,911	5,457	-0,546
IES SANTA ÚRSULA	3	6,883	5,457	1,426
IES TACORONTE - ÓSCAR DOMÍNGUEZ	15	6,153	5,457	0,696
IES TAMAIMO	1	4,750	5,457	-0,707
IES TEGUESTE	12	6,344	5,457	0,887
IES TEOBALDO POWER	10	5,050	5,457	-0,407
IES TOMÁS DE IRIARTE	6	4,775	5,457	-0,682
IES VALLE GUERRA	8	4,929	5,457	-0,528
IES VIERA Y CLAVIJO	22	4,930	5,457	-0,528
IES VILLA DE MAZO	8	5,563	5,457	0,105
IES VILLALBA HERVÁS	28	6,325	5,457	0,868
IES VIRGEN DE CANDELARIA	1	1,500	5,457	-3,957

PRUEBAS DE ACCESO JULIO 2018 MEDIA DE CENTROS POR
ASIGNAT

ITALIANO

Específica

CENTRO	Nº Exámenes	Centro	General	Diferencia
ESCUELA DE ARTE FERNANDO ESTÉVEZ	1	10,000	10,000	0,000
IES LOS CRISTIANOS	1	10,000	10,000	0,000

PRUEBAS DE ACCESO JULIO 2018 MEDIA DE CENTROS POR
ASIGNAT

LATÍN II

CENTRO	Nº Exámenes	Centro	General	Diferencia
CEAD LAS PALMAS (RADIO ECCA)	1	2,300	3,934	-1,634
CEAD SANTA CRUZ DE TENERIFE MERCEDES	2	3,475	3,934	-0,459
COLEGIO HISPANO INGLÉS	1	3,750	3,934	-0,184
COLEGIO COSTA ADEJE	2	2,500	3,934	-1,434
COLEGIO HOGAR ESCUELA MARÍA AUXILIA	1	4,900	3,934	0,966
COLEGIO LA SALLE SAN ILDEFONSO	1	4,250	3,934	0,316
COLEGIO LUTHER KING SUR	1	2,600	3,934	-1,334
COLEGIO PUREZA DE MARÍA SANTA CRUZ D	2	3,175	3,934	-0,759
COLEGIO SAN JUAN BOSCO	4	3,475	3,934	-0,459
IES AGUSTÍN DE BETANCOURT	3	4,250	3,934	0,316
IES ALCALÁ	4	2,200	3,934	-1,734
IES ALCALDE BERNABÉ RODRÍGUEZ	8	3,954	3,934	0,020
IES ALONSO PÉREZ DÍAZ	1	4,600	3,934	0,666
IES ANAGA	1	3,600	3,934	-0,334
IES ANDRÉS BELLO	5	2,690	3,934	-1,244
IES ANTONIO GONZÁLEZ GONZÁLEZ	2	5,650	3,934	1,716
IES BENITO PÉREZ ARMAS	2	5,350	3,934	1,416
IES CABO BLANCO	2	4,375	3,934	0,441
IES CANARIAS CABRERA PINTO	1	3,800	3,934	-0,134
IES CÁNDIDO MARANTE EXPÓSITO	1	3,850	3,934	-0,084
IES CRUZ SANTA	7	3,421	3,934	-0,513
IES DAUTE - LOS SILOS	1	4,700	3,934	0,766
IES DOMINGO PÉREZ MINIK	2	3,850	3,934	-0,084
IES EL CHAPATAL	3	4,867	3,934	0,933
IES EL SOBRADILLO	2	5,090	3,934	1,156
IES EUSEBIO BARRETO LORENZO	1	6,500	3,934	2,566
IES GAROÉ	1	3,200	3,934	-0,734
IES GRANADILLA DE ABONA	6	3,875	3,934	-0,059
IES ICHASAGUA	2	4,775	3,934	0,841
IES LA GUANCHA	2	2,675	3,934	-1,259
IES LA LABORAL DE LA LAGUNA	3	4,017	3,934	0,083
IES LA MATANZA	2	4,150	3,934	0,216
IES LA OROTAVA - MANUEL GONZÁLEZ PÉRE	1	6,450	3,934	2,516
IES LA VICTORIA - ALFONSO FERNÁNDEZ GA	1	4,550	3,934	0,616
IES LAS BREÑAS	2	5,375	3,934	1,441
IES LAS GALLETAS	1	3,450	3,934	-0,484
IES LOS CARDONES	1	3,800	3,934	-0,134
IES LOS CRISTIANOS	1	3,900	3,934	-0,034
IES LUCAS MARTÍN ESPINO	2	3,600	3,934	-0,334
IES MAGALLANES	2	4,600	3,934	0,666

PRUEBAS DE ACCESO JULIO 2018 MEDIA DE CENTROS POR
ASIGNAT

LATÍN II

IES MENCEY ACAYMO	2	6,075	3,934	2,141
IES OFRA	1	4,450	3,934	0,516
IES PADRE ANCHIETA	4	3,000	3,934	-0,934
IES PROFESOR MARTÍN MIRANDA	2	4,025	3,934	0,091
IES PUERTO DE LA CRUZ - TELESFORO BRAV	1	1,850	3,934	-2,084
IES PUNTA LARGA	1	4,950	3,934	1,016
IES REALEJOS	3	4,850	3,934	0,916
IES SAN BENITO	2	3,500	3,934	-0,434
IES SAN MATÍAS	1	4,300	3,934	0,366
IES SAN MIGUEL	3	4,867	3,934	0,933
IES SAN SEBASTIÁN DE LA GOMERA	5	6,150	3,934	2,216
IES SANTA ANA	1	3,850	3,934	-0,084
IES SANTA ÚRSULA	1	2,650	3,934	-1,284
IES TACORONTE - ÓSCAR DOMÍNGUEZ	5	2,920	3,934	-1,014
IES TEGUESTE	4	5,125	3,934	1,191
IES TEOBALDO POWER	3	2,850	3,934	-1,084
IES TOMÁS DE IRIARTE	2	3,175	3,934	-0,759
IES VIERA Y CLAVIJO	5	3,080	3,934	-0,854
IES VILLALBA HERVÁS	1	2,700	3,934	-1,234

PRUEBAS DE ACCESO JULIO 2018 MEDIA DE CENTROS POR
ASIGNAT

LENGUA CASTELLANA Y LITERATURA II

CENTRO	Nº Exámenes	Centro	General	Diferencia
C.E.P.A. COMARCA NORDESTE DE TENERIFE	1	5,000	6,545	-1,545
CEAD LAS PALMAS (RADIO ECCA)	3	5,500	6,545	-1,045
CEAD SANTA CRUZ DE TENERIFE MERCEDES	12	5,971	6,545	-0,574
COLEGIO HISPANO INGLÉS	9	7,551	6,545	1,006
COLEGIO CASA AZUL	4	5,525	6,545	-1,020
COLEGIO CISNEROS ALTER	11	7,307	6,545	0,763
COLEGIO COSTA ADEJE	2	7,000	6,545	0,455
COLEGIO DECROLY	3	5,333	6,545	-1,211
COLEGIO DOMINICAS	2	8,250	6,545	1,705
COLEGIO ESCUELAS PÍAS	1	8,500	6,545	1,955
COLEGIO HISPANO BRITÁNICO	8	6,981	6,545	0,437
COLEGIO HOGAR ESCUELA MARÍA AUXILIA	3	6,367	6,545	-0,178
COLEGIO LA SALLE SAN ILDEFONSO	13	6,138	6,545	-0,406
COLEGIO LUTHER KING LA LAGUNA	9	5,839	6,545	-0,706
COLEGIO LUTHER KING SUR	13	5,391	6,545	-1,154
COLEGIO NURYANA	4	6,920	6,545	0,375
COLEGIO PUREZA DE MARÍA LOS REALEJOS	1	6,500	6,545	-0,045
COLEGIO PUREZA DE MARÍA SANTA CRUZ D	5	6,050	6,545	-0,495
COLEGIO SAN JUAN BOSCO	12	6,642	6,545	0,097
COLEGIO VIRGEN DEL MAR	4	7,400	6,545	0,855
ESCUELA DE ARTE FERNANDO ESTÉVEZ	19	6,084	6,545	-0,461
ESCUELA DE ARTE MANOLO BLAHNIK	3	6,167	6,545	-0,378
IES ADEJE	22	6,728	6,545	0,183
IES AGUSTÍN DE BETANCOURT	8	5,706	6,545	-0,838
IES ALCALÁ	15	6,607	6,545	0,062
IES ALCALDE BERNABÉ RODRÍGUEZ	15	6,120	6,545	-0,425
IES ALONSO PÉREZ DÍAZ	9	6,528	6,545	-0,017
IES ANAGA	10	7,200	6,545	0,655
IES ANDRÉS BELLO	10	5,745	6,545	-0,800
IES ANTONIO GONZÁLEZ GONZÁLEZ	9	6,883	6,545	0,339
IES ARICO	5	6,680	6,545	0,135
IES BENITO PÉREZ ARMAS	11	7,095	6,545	0,551
IES CABO BLANCO	11	6,377	6,545	-0,167
IES CANARIAS	1	3,750	6,545	-2,795
IES CANARIAS CABRERA PINTO	11	6,745	6,545	0,201
IES CÁNDIDO MARANTE EXPÓSITO	6	7,063	6,545	0,519
IES CRUZ SANTA	8	6,725	6,545	0,180
IES DAUTE - LOS SILOS	4	6,225	6,545	-0,320
IES DOMINGO PÉREZ MINIK	9	6,056	6,545	-0,489
IES EL CHAPATAL	16	6,822	6,545	0,277

PRUEBAS DE ACCESO JULIO 2018 MEDIA DE CENTROS POR
ASIGNAT

LENGUA CASTELLANA Y LITERATURA II

IES EL MÉDANO	4	6,200	6,545	-0,345
IES EL PASO	2	6,775	6,545	0,230
IES EL SOBRADILLO	2	5,625	6,545	-0,920
IES EUSEBIO BARRETO LORENZO	11	5,745	6,545	-0,799
IES GAROÉ	5	5,050	6,545	-1,495
IES GENETO	4	6,913	6,545	0,368
IES GRANADILLA DE ABONA	15	5,063	6,545	-1,481
IES GÜÍMAR	5	8,600	6,545	2,055
IES ICHASAGUA	11	6,395	6,545	-0,149
IES JOSÉ MARÍA PÉREZ PULIDO	3	4,500	6,545	-2,045
IES LA GUANCHA	11	6,995	6,545	0,451
IES LA LABORAL DE LA LAGUNA	25	6,617	6,545	0,072
IES LA MATANZA	6	6,417	6,545	-0,128
IES LA OROTAVA - MANUEL GONZÁLEZ PÉRE	3	6,233	6,545	-0,311
IES LA VICTORIA - ALFONSO FERNÁNDEZ GA	5	5,890	6,545	-0,655
IES LAS BREÑAS	6	6,333	6,545	-0,211
IES LAS GALLETAS	15	6,013	6,545	-0,531
IES LAS VEREDILLAS	10	7,290	6,545	0,745
IES LOS CARDONES	5	7,150	6,545	0,605
IES LOS CRISTIANOS	22	6,445	6,545	-0,099
IES LUCAS MARTÍN ESPINO	10	7,295	6,545	0,750
IES LUIS COBIELLA CUEVAS	6	6,542	6,545	-0,003
IES MAGALLANES	12	6,379	6,545	-0,166
IES MANUEL MARTÍN GONZÁLEZ	8	6,250	6,545	-0,295
IES MARÍA PÉREZ TRUJILLO	3	6,833	6,545	0,289
IES MARÍA ROSA ALONSO	2	5,000	6,545	-1,545
IES MENCEY ACAYMO	10	6,865	6,545	0,320
IES MENCEY BENCOMO	10	7,390	6,545	0,845
IES OFRA	6	7,175	6,545	0,630
IES PADRE ANCHIETA	10	6,330	6,545	-0,215
IES PROFESOR MARTÍN MIRANDA	11	6,341	6,545	-0,204
IES PUERTO DE LA CRUZ - TELESFORO BRAV	2	6,350	6,545	-0,195
IES PUNTA LARGA	6	7,017	6,545	0,472
IES RAFAEL AROZARENA	5	6,180	6,545	-0,365
IES REALEJOS	18	6,642	6,545	0,097
IES SABINO BERTHELOT	2	6,500	6,545	-0,045
IES SAN ANDRÉS	5	5,550	6,545	-0,995
IES SAN BENITO	6	6,930	6,545	0,385
IES SAN JUAN DE LA RAMBLA	3	7,117	6,545	0,572
IES SAN MARCOS	8	5,906	6,545	-0,638
IES SAN MATÍAS	3	5,250	6,545	-1,295
IES SAN MIGUEL	5	6,390	6,545	-0,155
IES SAN SEBASTIÁN DE LA GOMERA	18	6,958	6,545	0,414

PRUEBAS DE ACCESO JULIO 2018 MEDIA DE CENTROS POR
ASIGNAT

LENGUA CASTELLANA Y LITERATURA II

IES SANTA ANA	9	7,067	6,545	0,522
IES SANTA ÚRSULA	3	6,883	6,545	0,339
IES TACORONTE - ÓSCAR DOMÍNGUEZ	15	7,103	6,545	0,559
IES TAMAIMO	1	8,180	6,545	1,635
IES TEGUESTE	12	6,679	6,545	0,134
IES TEOBALDO POWER	10	5,975	6,545	-0,570
IES TOMÁS DE IRIARTE	6	6,250	6,545	-0,295
IES VALLE GUERRA	8	7,513	6,545	0,968
IES VIERA Y CLAVIJO	25	7,228	6,545	0,683
IES VILLA DE MAZO	8	6,760	6,545	0,215
IES VILLALBA HERVÁS	28	7,088	6,545	0,543
IES VIRGEN DE CANDELARIA	1	5,000	6,545	-1,545

PRUEBAS DE ACCESO JULIO 2018 MEDIA DE CENTROS POR ASIGNAT

MATEMÁTICAS APLICADAS A LAS CIENCIAS SOCIALES II

CENTRO	Nº Exámenes	Centro	General	Diferencia
CEAD LAS PALMAS (RADIO ECCA)	2	4,250	3,177	1,073
CEAD SANTA CRUZ DE TENERIFE MERCEDES	4	2,408	3,177	-0,769
COLEGIO HISPANO INGLÉS	2	3,125	3,177	-0,052
COLEGIO CASA AZUL	1	1,500	3,177	-1,677
COLEGIO CISNEROS ALTER	8	3,444	3,177	0,267
COLEGIO DECROLY	2	3,000	3,177	-0,177
COLEGIO DOMINICAS	1	5,500	3,177	2,323
COLEGIO HISPANO BRITÁNICO	4	2,250	3,177	-0,927
COLEGIO LA SALLE SAN ILDEFONSO	1	0,500	3,177	-2,677
COLEGIO LUTHER KING LA LAGUNA	2	4,690	3,177	1,513
COLEGIO LUTHER KING SUR	9	2,626	3,177	-0,551
COLEGIO NURYANA	2	3,250	3,177	0,073
COLEGIO PUREZA DE MARÍA SANTA CRUZ D	1	6,000	3,177	2,823
COLEGIO SAN JUAN BOSCO	5	1,900	3,177	-1,277
COLEGIO VIRGEN DEL MAR	1	6,250	3,177	3,073
IES ADEJE	8	1,829	3,177	-1,348
IES AGUSTÍN DE BETANCOURT	4	4,688	3,177	1,511
IES ALCALÁ	5	4,350	3,177	1,173
IES ALCALDE BERNABÉ RODRÍGUEZ	2	3,250	3,177	0,073
IES ALONSO PÉREZ DÍAZ	3	4,417	3,177	1,240
IES ANAGA	1	6,000	3,177	2,823
IES ANDRÉS BELLO	1	5,000	3,177	1,823
IES ARICO	2	4,000	3,177	0,823
IES BENITO PÉREZ ARMAS	4	3,563	3,177	0,386
IES CABO BLANCO	5	2,350	3,177	-0,827
IES CANARIAS CABRERA PINTO	3	2,183	3,177	-0,993
IES CRUZ SANTA	1	0,500	3,177	-2,677
IES DAUTE - LOS SILOS	1	2,750	3,177	-0,427
IES DOMINGO PÉREZ MINIK	4	3,875	3,177	0,698
IES EL CHAPATAL	5	4,550	3,177	1,373
IES EL MÉDANO	1	2,500	3,177	-0,677
IES EL PASO	2	1,440	3,177	-1,737
IES EUSEBIO BARRETO LORENZO	7	2,321	3,177	-0,855
IES GAROÉ	3	0,583	3,177	-2,593
IES GENETO	2	0,000	3,177	-3,177
IES GRANADILLA DE ABONA	4	6,150	3,177	2,973
IES GÜÍMAR	2	3,500	3,177	0,323
IES LA GUANCHA	4	3,220	3,177	0,043
IES LA LABORAL DE LA LAGUNA	4	1,095	3,177	-2,082
IES LA VICTORIA - ALFONSO FERNÁNDEZ GA	1	5,000	3,177	1,823

PRUEBAS DE ACCESO JULIO 2018 MEDIA DE CENTROS POR
ASIGNAT

MATEMÁTICAS APLICADAS A LAS CIENCIAS SOCIALES II

IES LAS BREÑAS	1	1,750	3,177	-1,427
IES LAS GALLETAS	4	2,288	3,177	-0,889
IES LAS VEREDILLAS	1	3,250	3,177	0,073
IES LOS CRISTIANOS	5	3,670	3,177	0,493
IES LUCAS MARTÍN ESPINO	4	3,000	3,177	-0,177
IES MAGALLANES	5	2,926	3,177	-0,251
IES MANUEL MARTÍN GONZÁLEZ	1	2,500	3,177	-0,677
IES MARÍA PÉREZ TRUJILLO	2	4,500	3,177	1,323
IES MARÍA ROSA ALONSO	1	1,000	3,177	-2,177
IES MENCEY ACAYMO	4	5,063	3,177	1,886
IES MENCEY BENCOMO	5	1,050	3,177	-2,127
IES OFRA	1	0,500	3,177	-2,677
IES PADRE ANCHIETA	1	4,500	3,177	1,323
IES PUERTO DE LA CRUZ - TELESFORO BRAV	1	6,250	3,177	3,073
IES PUNTA LARGA	2	1,625	3,177	-1,552
IES RAFAEL AROZARENA	2	4,375	3,177	1,198
IES REALEJOS	9	3,139	3,177	-0,038
IES SABINO BERTHELOT	1	0,750	3,177	-2,427
IES SAN ANDRÉS	2	1,500	3,177	-1,677
IES SAN BENITO	2	0,125	3,177	-3,052
IES SAN JUAN DE LA RAMBLA	2	2,375	3,177	-0,802
IES SAN MARCOS	3	5,633	3,177	2,457
IES SAN MATÍAS	1	1,250	3,177	-1,927
IES SAN SEBASTIÁN DE LA GOMERA	1	3,250	3,177	0,073
IES SANTA ANA	2	2,000	3,177	-1,177
IES SANTA ÚRSULA	1	3,250	3,177	0,073
IES TACORONTE - ÓSCAR DOMÍNGUEZ	5	6,220	3,177	3,043
IES TEGUESTE	4	2,470	3,177	-0,707
IES TEOBALDO POWER	2	1,750	3,177	-1,427
IES VALLE GUERRA	1	5,250	3,177	2,073
IES VIERA Y CLAVIJO	13	2,625	3,177	-0,551
IES VILLA DE MAZO	3	3,583	3,177	0,407
IES VILLALBA HERVÁS	13	5,073	3,177	1,896

PRUEBAS DE ACCESO JULIO 2018 MEDIA DE CENTROS POR
ASIGNAT

MATEMÁTICAS II

CENTRO	Nº Exámenes	Centro	General	Diferencia
C.E.P.A. COMARCA NORDESTE DE TENERIFE	1	1,250	3,267	-2,017
CEAD SANTA CRUZ DE TENERIFE MERCEDES	4	2,625	3,267	-0,642
COLEGIO HISPANO INGLÉS	6	5,625	3,267	2,358
COLEGIO CASA AZUL	3	7,167	3,267	3,899
COLEGIO CISNEROS ALTER	3	6,083	3,267	2,816
COLEGIO DECROLY	1	3,750	3,267	0,483
COLEGIO DOMINICAS	1	4,750	3,267	1,483
COLEGIO ESCUELAS PÍAS	1	6,130	3,267	2,863
COLEGIO HISPANO BRITÁNICO	4	2,750	3,267	-0,517
COLEGIO HOGAR ESCUELA MARÍA AUXILIA	2	0,250	3,267	-3,017
COLEGIO LA SALLE SAN ILDEFONSO	11	4,091	3,267	0,824
COLEGIO LUTHER KING LA LAGUNA	7	4,286	3,267	1,018
COLEGIO LUTHER KING SUR	3	1,833	3,267	-1,434
COLEGIO NURYANA	2	3,250	3,267	-0,017
COLEGIO PUREZA DE MARÍA LOS REALEJOS	1	1,750	3,267	-1,517
COLEGIO PUREZA DE MARÍA SANTA CRUZ D	2	5,375	3,267	2,108
COLEGIO SAN JUAN BOSCO	3	3,667	3,267	0,399
COLEGIO VIRGEN DEL MAR	3	3,750	3,267	0,483
IES ADEJE	14	4,036	3,267	0,768
IES AGUSTÍN DE BETANCOURT	1	2,250	3,267	-1,017
IES ALCALÁ	5	2,500	3,267	-0,767
IES ALCALDE BERNABÉ RODRÍGUEZ	4	0,688	3,267	-2,580
IES ALONSO PÉREZ DÍAZ	5	2,650	3,267	-0,617
IES ANAGA	8	3,000	3,267	-0,267
IES ANDRÉS BELLO	4	1,938	3,267	-1,330
IES ANTONIO GONZÁLEZ GONZÁLEZ	7	5,643	3,267	2,376
IES ARICO	3	2,167	3,267	-1,101
IES BENITO PÉREZ ARMAS	5	3,800	3,267	0,533
IES CABO BLANCO	4	2,688	3,267	-0,580
IES CANARIAS CABRERA PINTO	7	5,000	3,267	1,733
IES CÁNDIDO MARANTE EXPÓSITO	5	1,476	3,267	-1,791
IES DAUTE - LOS SILOS	2	2,750	3,267	-0,517
IES DOMINGO PÉREZ MINIK	3	2,667	3,267	-0,601
IES EL CHAPATAL	8	3,844	3,267	0,576
IES EL MÉDANO	3	4,543	3,267	1,276
IES EUSEBIO BARRETO LORENZO	3	1,500	3,267	-1,767
IES GAROÉ	1	1,000	3,267	-2,267
IES GENETO	2	4,000	3,267	0,733
IES GRANADILLA DE ABONA	5	3,500	3,267	0,233
IES GÜÍMAR	3	2,750	3,267	-0,517

PRUEBAS DE ACCESO JULIO 2018 MEDIA DE CENTROS POR
ASIGNAT

MATEMÁTICAS II

IES ICHASAGUA	9	1,820	3,267	-1,447
IES JOSÉ MARÍA PÉREZ PULIDO	3	2,000	3,267	-1,267
IES LA GUANCHA	5	5,500	3,267	2,233
IES LA LABORAL DE LA LAGUNA	8	1,781	3,267	-1,486
IES LA MATANZA	4	2,438	3,267	-0,830
IES LA OROTAVA - MANUEL GONZÁLEZ PÉRE	2	1,815	3,267	-1,452
IES LA VICTORIA - ALFONSO FERNÁNDEZ GA	3	2,000	3,267	-1,267
IES LAS BREÑAS	3	1,750	3,267	-1,517
IES LAS GALLETAS	10	2,575	3,267	-0,692
IES LAS VEREDILLAS	9	3,111	3,267	-0,156
IES LOS CARDONES	4	4,438	3,267	1,170
IES LOS CRISTIANOS	9	4,542	3,267	1,275
IES LUCAS MARTÍN ESPINO	4	3,438	3,267	0,170
IES LUIS COBIELLA CUEVAS	6	5,688	3,267	2,421
IES MAGALLANES	5	2,050	3,267	-1,217
IES MANUEL MARTÍN GONZÁLEZ	7	1,464	3,267	-1,803
IES MARÍA ROSA ALONSO	1	3,750	3,267	0,483
IES MENCEY ACAYMO	4	4,375	3,267	1,108
IES MENCEY BENCOMO	5	2,602	3,267	-0,665
IES OFRA	4	1,158	3,267	-2,110
IES PADRE ANCHIETA	3	3,750	3,267	0,483
IES PROFESOR MARTÍN MIRANDA	9	3,639	3,267	0,372
IES PUNTA LARGA	3	2,000	3,267	-1,267
IES RAFAEL AROZARENA	3	1,333	3,267	-1,934
IES REALEJOS	6	2,333	3,267	-0,934
IES SABINO BERTHELOT	1	4,000	3,267	0,733
IES SAN ANDRÉS	2	1,625	3,267	-1,642
IES SAN BENITO	2	3,250	3,267	-0,017
IES SAN JUAN DE LA RAMBLA	1	4,250	3,267	0,983
IES SAN MARCOS	4	1,813	3,267	-1,455
IES SAN MATÍAS	1	4,000	3,267	0,733
IES SAN MIGUEL	2	2,875	3,267	-0,392
IES SAN SEBASTIÁN DE LA GOMERA	12	2,396	3,267	-0,871
IES SANTA ANA	5	5,650	3,267	2,383
IES SANTA ÚRSULA	1	8,250	3,267	4,983
IES TACORONTE - ÓSCAR DOMÍNGUEZ	5	6,526	3,267	3,259
IES TAMAIMO	1	2,000	3,267	-1,267
IES TEGUESTE	4	1,938	3,267	-1,330
IES TEOBALDO POWER	5	2,350	3,267	-0,917
IES TOMÁS DE IRIARTE	4	1,688	3,267	-1,580
IES VALLE GUERRA	7	4,357	3,267	1,090
IES VIERA Y CLAVIJO	7	3,054	3,267	-0,213
IES VILLA DE MAZO	5	3,150	3,267	-0,117

PRUEBAS DE ACCESO JULIO 2018 MEDIA DE CENTROS POR
ASIGNAT

MATEMÁTICAS II

IES VILLALBA HERVÁS	14	3,277	3,267	0,010
IES VIRGEN DE CANDELARIA	1	0,250	3,267	-3,017

PRUEBAS DE ACCESO JULIO 2018 MEDIA DE CENTROS POR
ASIGNAT

QUÍMICA

Específica

CENTRO	Nº Exámenes	Centro	General	Diferencia
CEAD SANTA CRUZ DE TENERIFE MERCEDES	1	2,100	4,726	-2,626
CENTRO SUPERIOR DE FORMACIÓN EUROPE	1	7,130	4,726	2,404
CIFP CÉSAR MANRIQUE	1	7,350	4,726	2,624
CIFP LAS INDIAS	1	5,000	4,726	0,274
COLEGIO HISPANO INGLÉS	3	5,400	4,726	0,674
COLEGIO CASA AZUL	3	6,100	4,726	1,374
COLEGIO CISNEROS ALTER	5	6,340	4,726	1,614
COLEGIO COSTA ADEJE	1	9,450	4,726	4,724
COLEGIO DECROLY	1	1,950	4,726	-2,776
COLEGIO ESCUELAS PÍAS	1	7,350	4,726	2,624
COLEGIO HISPANO BRITÁNICO	2	7,600	4,726	2,874
COLEGIO LA SALLE SAN ILDEFONSO	15	5,077	4,726	0,351
COLEGIO LUTHER KING LA LAGUNA	10	7,608	4,726	2,882
COLEGIO NURYANA	2	6,840	4,726	2,114
COLEGIO PUREZA DE MARÍA SANTA CRUZ D	4	8,288	4,726	3,562
COLEGIO SAN JUAN BOSCO	1	9,500	4,726	4,774
COLEGIO VIRGEN DEL MAR	3	5,710	4,726	0,984
CPFP ABAD SERRADOR	1	4,300	4,726	-0,426
CPFP DENTAL TRAINER	1	5,050	4,726	0,324
CPFP GRUPO DENTAZUL, S.L.	1	7,950	4,726	3,224
IES ADEJE	10	4,730	4,726	0,004
IES AGUSTÍN DE BETANCOURT	2	2,700	4,726	-2,026
IES ALCALÁ	2	5,275	4,726	0,549
IES ALCALDE BERNABÉ RODRÍGUEZ	4	4,863	4,726	0,137
IES ALONSO PÉREZ DÍAZ	4	5,800	4,726	1,074
IES ANAGA	11	4,767	4,726	0,042
IES ANDRÉS BELLO	7	4,206	4,726	-0,520
IES ANTONIO GONZÁLEZ GONZÁLEZ	5	7,000	4,726	2,274
IES ARICO	4	3,425	4,726	-1,301
IES BENITO PÉREZ ARMAS	2	5,390	4,726	0,664
IES CABO BLANCO	3	6,017	4,726	1,291
IES CANARIAS CABRERA PINTO	4	4,513	4,726	-0,213
IES CÁNDIDO MARANTE EXPÓSITO	4	4,288	4,726	-0,438
IES DAUTE - LOS SILOS	1	2,900	4,726	-1,826
IES DOMINGO PÉREZ MINIK	2	3,540	4,726	-1,186
IES EL CHAPATAL	6	4,683	4,726	-0,042
IES EL MÉDANO	1	4,490	4,726	-0,236
IES EL PASO	1	9,450	4,726	4,724
IES EUSEBIO BARRETO LORENZO	4	2,800	4,726	-1,926
IES GRANADILLA DE ABONA	1	2,050	4,726	-2,676

PRUEBAS DE ACCESO JULIO 2018 MEDIA DE CENTROS POR
ASIGNAT

QUÍMICA

IES GÜÍMAR	1	2,900	4,726	-1,826
IES ICHASAGUA	8	2,595	4,726	-2,131
IES JOSÉ MARÍA PÉREZ PULIDO	2	2,650	4,726	-2,076
IES LA GUANCHA	3	5,650	4,726	0,924
IES LA LABORAL DE LA LAGUNA	6	4,808	4,726	0,083
IES LA MATANZA	2	4,700	4,726	-0,026
IES LA OROTAVA - MANUEL GONZÁLEZ PÉRE	2	4,350	4,726	-0,376
IES LA VICTORIA - ALFONSO FERNÁNDEZ GA	1	1,300	4,726	-3,426
IES LAS BREÑAS	2	4,500	4,726	-0,226
IES LAS GALLETAS	8	3,913	4,726	-0,813
IES LAS VEREDILLAS	6	5,692	4,726	0,966
IES LOS CARDONES	3	4,033	4,726	-0,692
IES LOS CRISTIANOS	8	5,323	4,726	0,597
IES LOS GLADIOLOS	1	1,650	4,726	-3,076
IES LUCAS MARTÍN ESPINO	4	4,383	4,726	-0,343
IES LUIS COBIELLA CUEVAS	3	5,200	4,726	0,474
IES MAGALLANES	5	5,760	4,726	1,034
IES MANUEL MARTÍN GONZÁLEZ	1	0,600	4,726	-4,126
IES MARÍA ROSA ALONSO	1	2,200	4,726	-2,526
IES MENCEY ACAYMO	3	2,583	4,726	-2,142
IES MENCEY BENCOMO	3	3,827	4,726	-0,899
IES OFRA	2	6,400	4,726	1,674
IES PADRE ANCHIETA	3	1,600	4,726	-3,126
IES PROFESOR MARTÍN MIRANDA	6	4,147	4,726	-0,579
IES PUERTO DE LA CRUZ - TELESFORO BRAV	1	3,730	4,726	-0,996
IES PUNTA LARGA	1	1,750	4,726	-2,976
IES PUNTAGORDA	1	2,600	4,726	-2,126
IES RAFAEL AROZARENA	3	3,533	4,726	-1,192
IES REALEJOS	6	4,222	4,726	-0,504
IES SABINO BERTHELOT	1	5,000	4,726	0,274
IES SAN ANDRÉS	1	2,500	4,726	-2,226
IES SAN BENITO	2	2,000	4,726	-2,726
IES SAN JUAN DE LA RAMBLA	1	0,250	4,726	-4,476
IES SAN MARCOS	1	0,700	4,726	-4,026
IES SAN MATÍAS	1	8,600	4,726	3,874
IES SAN SEBASTIÁN DE LA GOMERA	2	2,600	4,726	-2,126
IES SANTA ANA	4	6,178	4,726	1,452
IES TACORONTE - ÓSCAR DOMÍNGUEZ	2	4,350	4,726	-0,376
IES TAMAIMO	1	1,330	4,726	-3,396
IES TEGUESTE	1	5,950	4,726	1,224
IES TEOBALDO POWER	3	4,400	4,726	-0,326
IES TOMÁS DE IRIARTE	2	1,190	4,726	-3,536
IES VALLE GUERRA	6	4,210	4,726	-0,516

PRUEBAS DE ACCESO JULIO 2018 MEDIA DE CENTROS POR
ASIGNAT

QUÍMICA

IES VIERA Y CLAVIJO	8	4,929	4,726	0,203
IES VILLA DE MAZO	6	3,783	4,726	-0,942
IES VILLALBA HERVÁS	1	8,050	4,726	3,324
IES VIRGEN DE CANDELARIA	1	0,430	4,726	-4,296

Reclamaciones en la EBAU julio 2018 por islas y opciones

Tenerife

	Presentados	Reclamaciones	% de reclamaciones sobre pres	Nº Alumnos Suben nota	% Suben nota sobre nº recl	Media incremento nota pruebas	Media incremento nota acceso
Modalidad de Artes	38	3	7,89%	3	100,00%	0,06	0,03
Modalidad de Ciencias	336	81	24,11%	75	92,59%	0,01	0,01
Modalidad de Humanidades y Ciencias Sociales (it. Cienc	210	36	17,14%	33	91,67%	0,01	0,00
Modalidad de Humanidades y Ciencias Sociales (itinerario	126	15	11,90%	14	93,33%	-0,01	-0,01
TOTAL ISLA	710	135	19,01%	125	92,59%	0,01	0,00

La Palma

	Presentados	Reclamaciones	% de reclamaciones sobre pres	Nº Alumnos Suben nota	% Suben nota sobre nº recl	Media incremento nota pruebas	Media incremento nota acceso
Modalidad de Artes	3	1	33,33%	1	100,00%	0,00	0,00
Modalidad de Ciencias	30	4	13,33%	4	100,00%	0,04	0,02
Modalidad de Humanidades y Ciencias Sociales (it. Cienc	16	2	12,50%	2	100,00%	0,18	0,07
Modalidad de Humanidades y Ciencias Sociales (itinerario	5	0	0,00%	0	0,00%	0,00	0,00
TOTAL ISLA	54	7	12,96%	7	100,00%	0,08	0,03

La Gomera

	Presentados	Reclamaciones	% de reclamaciones sobre pres	Nº Alumnos Suben nota	% Suben nota sobre nº recl	Media incremento nota pruebas	Media incremento nota acceso
Modalidad de Ciencias	12	3	25,00%	3	100,00%	-0,04	-0,02
Modalidad de Humanidades y Ciencias Sociales (it. Cienc	1	0	0,00%	0	0,00%	0,00	0,00
Modalidad de Humanidades y Ciencias Sociales (itinerario	5	0	0,00%	0	0,00%	0,00	0,00

Reclamaciones en la EBAU julio 2018 por islas y opciones

TOTAL ISLA	18	3	16,67%	3	100,00%	-0,04	-0,02
-------------------	-----------	----------	---------------	----------	----------------	--------------	--------------

El Hierro

	Presentados	Reclamaciones	% de reclamaciones sobre pres	Nº Alumnos Suben nota	% Suben nota sobre nº recl	Media incremento nota pruebas	Media incremento nota acceso
Modalidad de Ciencias	1	0	0,00%	0	0,00%	0,00	0,00
Modalidad de Humanidades y Ciencias Sociales (it. Cienc	3	0	0,00%	0	0,00%	0,00	0,00
Modalidad de Humanidades y Ciencias Sociales (itinerario	1	0	0,00%	0	0,00%	0,00	0,00
TOTAL ISLA	5	0	0,00%	0	0,00%	0,00	0,00

Total Islas

	Presentados	Reclamaciones	% de reclamaciones sobre pres	Nº Alumnos Suben nota	% Suben nota sobre nº recl	Media incremento nota pruebas	Media incremento nota acceso
Modalidad de Artes	41	4	9,76%	4	100,00%	0,05	0,02
Modalidad de Ciencias	379	88	23,22%	82	93,18%	0,01	0,01
Modalidad de Humanidades y Ciencias Sociales (it. Ciencias	230	38	16,52%	35	92,11%	0,02	0,01
Modalidad de Humanidades y Ciencias Sociales (itinerario H	137	15	10,95%	14	93,33%	-0,01	-0,01
TOTAL ISLA	787	145	18,42%	135	93,10%	0,01	0,00

Reclamaciones en la EBAU julio 2018 por asignaturas

	Presentados	Reclamaciones	% de reclamaciones sobre pres	Nº Alumnos Suben nota	% Suben nota sobre nº recl	Media incremento nota
ARTES ESCÉNICAS	15	2	13,33%	2	100,00%	0,00
BIOLOGÍA	258	30	11,63%	29	96,67%	0,00
CULTURA AUDIOVISUAL II	44	7	15,91%	7	100,00%	0,00
DIBUJO TÉCNICO II	103	3	2,91%	3	100,00%	0,00
DISEÑO	24	2	8,33%	2	100,00%	0,00
ECONOMÍA DE LA EMPRESA	210	14	6,67%	14	100,00%	0,03
FÍSICA	140	8	5,71%	8	100,00%	0,00
FRANCÉS	34	0	0,00%	0	0,00%	0,00
FUNDAMENTOS DEL ARTE II	41	1	2,44%	1	100,00%	0,00
GEOGRAFÍA	224	9	4,02%	9	100,00%	0,00
GEOLOGÍA	15	0	0,00%	0	0,00%	0,00
GRIEGO II	29	0	0,00%	0	0,00%	0,00
HISTORIA DE ESPAÑA	787	75	9,53%	72	96,00%	0,02
HISTORIA DE LA FILOSOFÍA	119	3	2,52%	3	100,00%	0,00
HISTORIA DEL ARTE	89	3	3,37%	3	100,00%	0,02
INGLÉS	769	83	10,79%	83	100,00%	0,00
ITALIANO	3	0	0,00%	0	0,00%	0,00
LATÍN II	137	7	5,11%	7	100,00%	0,03
LENGUA CASTELLANA Y LITERATURA II	787	72	9,15%	72	100,00%	0,00
MATEMÁTICAS APLICADAS A LAS CIENCIAS SOCI	230	19	8,26%	19	100,00%	0,00
MATEMÁTICAS II	379	46	12,14%	46	100,00%	0,00
QUÍMICA	295	20	6,78%	20	100,00%	0,00
TOTAL EXÁMENES	4732	404	8,54%	400	99,01%	0,00

Dobles correcciones en la EBAU julio 2018 por islas y opciones

Tenerife

	Presentados	Nº de dobles correcciones	% de reclamaciones sobre pres	Nº Alumnos Suben nota	Nº Alumnos Bajan nota	% Suben nota sobre nº recl	Media incremento nota pruebas	Media incremento nota acceso
Modalidad de Artes	38	5	13,16%	0	1	0,00%	-0,05	-0,02
Modalidad de Ciencias	336	75	22,32%	20	6	26,67%	0,06	0,02
Modalidad de Humanidades y Ciencias Sociales (it. Cienc	210	38	18,10%	9	6	23,68%	0,05	0,02
Modalidad de Humanidades y Ciencias Sociales (itinerario	126	13	10,32%	3	3	23,08%	0,00	0,00
TOTAL ISLA	710	131	18,45%	32	16	24,43%	0,05	0,02

La Palma

	Presentados	Nº de dobles correcciones	% de reclamaciones sobre pres	Nº Alumnos Suben nota	Nº Alumnos Bajan nota	% Suben nota sobre nº recl	Media incremento nota pruebas	Media incremento nota acceso
Modalidad de Artes	3	1	33,33%	0	0	0,00%	0,00	0,00
Modalidad de Ciencias	30	9	30,00%	3	0	33,33%	0,04	0,02
Modalidad de Humanidades y Ciencias Sociales (it. Cienc	16	3	18,75%	0	0	0,00%	0,00	0,00
Modalidad de Humanidades y Ciencias Sociales (itinerario	5	0	0,00%	0	0	0,00%	0,00	0,00
TOTAL ISLA	54	13	24,07%	3	0	23,08%	0,04	0,02

La Gomera

	Presentados	Nº de dobles correcciones	% de reclamaciones sobre pres	Nº Alumnos Suben nota	Nº Alumnos Bajan nota	% Suben nota sobre nº recl	Media incremento nota pruebas	Media incremento nota acceso
Modalidad de Ciencias	12	4	33,33%	0	0	0,00%	0,00	0,00
Modalidad de Humanidades y Ciencias Sociales (it. Cienc	1	0	0,00%	0	0	0,00%	0,00	0,00
Modalidad de Humanidades y Ciencias Sociales (itinerario	5	0	0,00%	0	0	0,00%	0,00	0,00
TOTAL ISLA	18	4	22,22%	0	0	0,00%	0,00	0,00

Dobles correcciones en la EBAU julio 2018 por islas y opciones

El Hierro

	Presentados	Nº de dobles correcciones	% de reclamaciones sobre pres	Nº Alumnos Suben nota	Nº Alumnos Bajan nota	% Suben nota sobre nº recl	Media incremento nota pruebas	Media incremento nota acceso
Modalidad de Ciencias	1	0	0,00%	0	0	0,00%	0,00	0,00
Modalidad de Humanidades y Ciencias Sociales (it. Cienc	3	0	0,00%	0	0	0,00%	0,00	0,00
Modalidad de Humanidades y Ciencias Sociales (itinerario	1	0	0,00%	0	0	0,00%	0,00	0,00
TOTAL ISLA	5	0	0,00%	0	0	0,00%	0,00	0,00

Total Islas

	Presentados	Nº de dobles correcciones	% de reclamaciones sobre pres	Nº Alumnos Suben nota	Nº Alumnos Bajan nota	% Suben nota sobre nº recl	Media incremento nota pruebas	Media incremento nota acceso
Modalidad de Artes	41	6	14,63%	0	1	0,00%	-0,05	-0,02
Modalidad de Ciencias	379	88	23,22%	23	6	26,14%	0,06	0,02
Modalidad de Humanidades y Ciencias Sociales (it. Cienc	230	41	17,83%	9	6	21,95%	0,05	0,02
Modalidad de Humanidades y Ciencias Sociales (itinerario	137	13	9,49%	3	3	23,08%	0,00	0,00
TOTAL ISLA	787	148	18,81%	35	16	23,65%	0,05	0,02

Dobles correcciones en la EBAU julio 2018 por asignaturas

	Presentados	Solicitudes de Doble Corrección	% de reclamaciones sobre pres	Nº Alumnos Suben nota	Nº Alumnos bajan nota	% Suben nota sobre nº recl	Media incremento nota
ARTES ESCÉNICAS	15	0	0,00%	0	0	0,00%	0,00
BIOLOGÍA	258	31	12,02%	17	3	54,84%	0,12
CULTURA AUDIOVISUAL II	44	0	0,00%	0	0	0,00%	0,00
DIBUJO TÉCNICO II	103	8	7,77%	3	0	37,50%	0,25
DISEÑO	24	1	4,17%	0	0	0,00%	0,00
ECONOMÍA DE LA EMPRESA	210	21	10,00%	9	11	42,86%	-0,02
FÍSICA	140	10	7,14%	8	0	80,00%	0,34
FRANCÉS	34	1	2,94%	0	0	0,00%	0,00
FUNDAMENTOS DEL ARTE II	41	1	2,44%	0	0	0,00%	0,00
GEOGRAFÍA	224	17	7,59%	2	4	11,76%	-0,04
GEOLOGÍA	15	5	33,33%	2	2	40,00%	-0,03
GRIEGO II	29	1	3,45%	1	0	100,00%	1,00
HISTORIA DE ESPAÑA	787	74	9,40%	22	28	29,73%	-0,06
HISTORIA DE LA FILOSOFÍA	119	3	2,52%	2	0	66,67%	0,42
HISTORIA DEL ARTE	89	5	5,62%	2	2	40,00%	0,03
INGLÉS	769	53	6,89%	20	16	37,74%	0,21
ITALIANO	3	0	0,00%	0	0	0,00%	0,00
LATÍN II	137	7	5,11%	3	2	42,86%	0,01
LENGUA CASTELLANA Y LITERATURA II	787	48	6,10%	30	1	62,50%	0,57
MATEMÁTICAS APLICADAS A LAS CIENCIAS SOCI	230	21	9,13%	4	10	19,05%	-0,02
MATEMÁTICAS II	379	48	12,66%	13	6	27,08%	0,07
QUÍMICA	295	38	12,88%	23	10	60,53%	0,10
TOTAL EXÁMENES	4732	393	8,31%	161	95	40,97%	0,19