



Gabinete de Análisis y Planificación
Universidad de La Laguna

UNIVERSIDAD DE LA LAGUNA

Prueba de Acceso a la Universidad

Julio

Curso 2018-2019



PRUEBAS DE ACCESO JULIO 2019 RESULTADOS GENERALES

VÍA	Inscritos	Aptos		No aptos	No presentados
		Nº	% sobre pres		
Modalidad de Humanidades y Ciencias Sociale	109	69	66,35%	35	5
Modalidad de Humanidades y Ciencias Sociale	234	154	66,38%	78	2
Modalidad de Ciencias	340	250	76,22%	78	12
Modalidad de Artes	36	26	72,22%	10	0
Total	719	499	71,29%	201	19

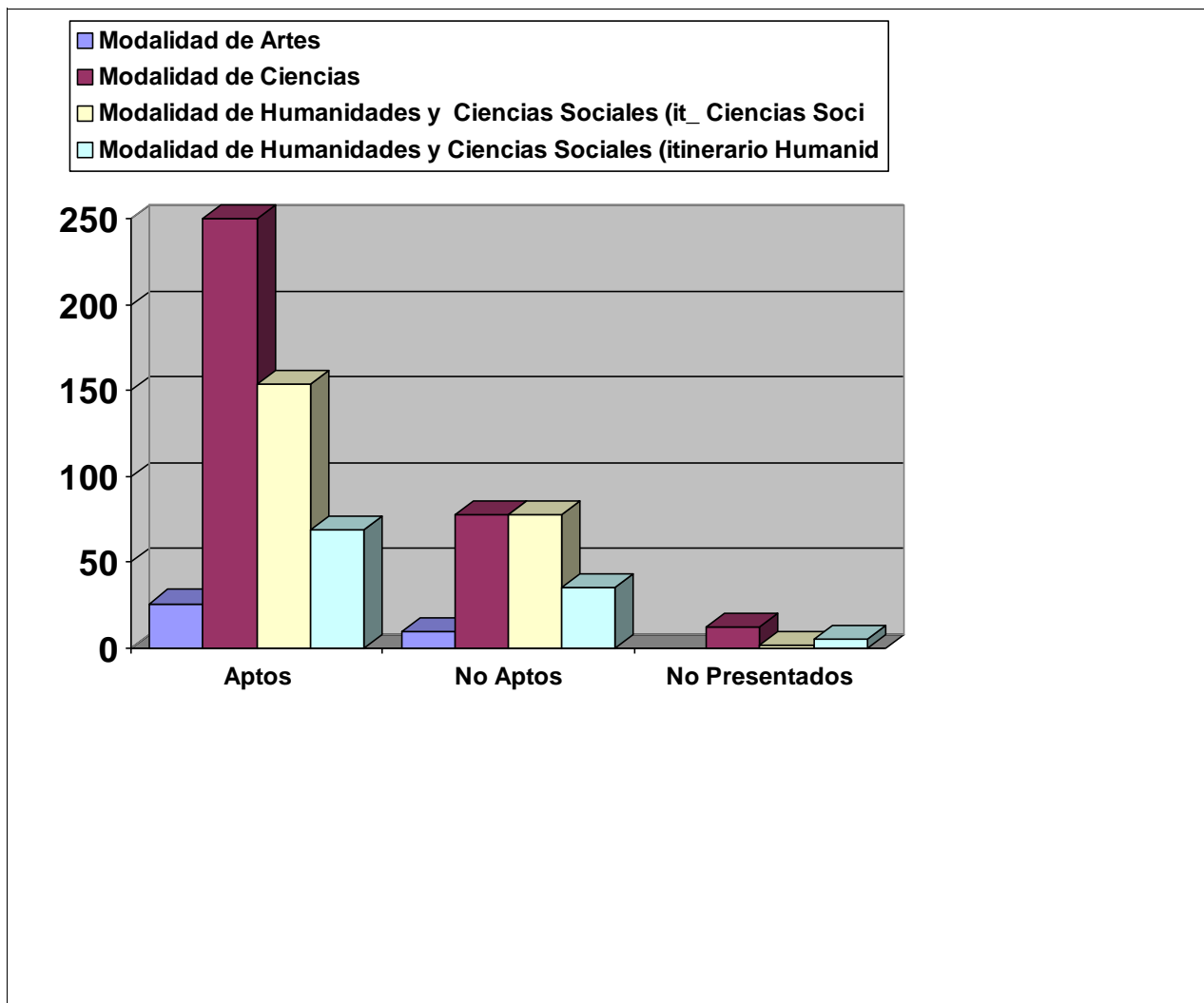

**PRUEBAS DE ACCESO JULIO 2019
 CALIFICACIONES POR ASIGNATURA**

ALEMÁN

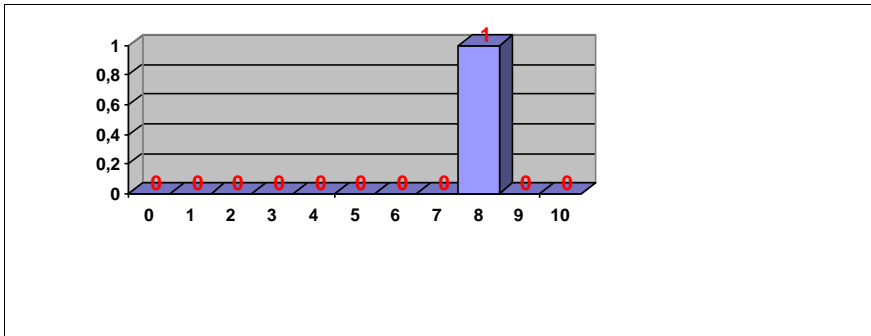

Nº exámenes: 1
 Nota media: 8,000
 Nº aprobados: 1 100,00%
 Nº suspendidos: 0 0,00%
 Nº ceros: 0

FRANCÉS

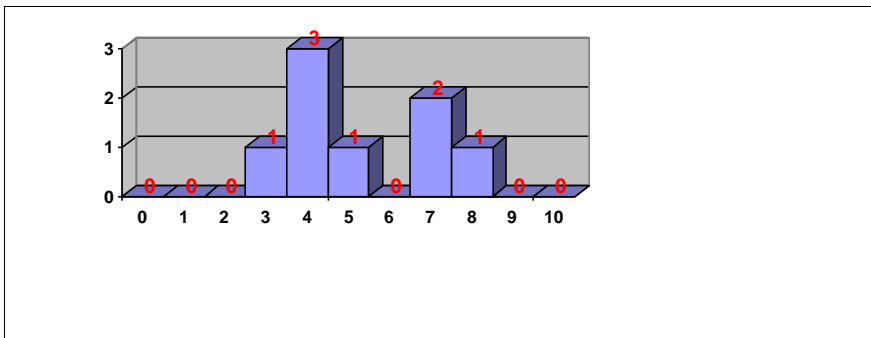

Nº exámenes: 8
 Nota media: 5,731
 Nº aprobados: 4 50,00%
 Nº suspendidos: 4 50,00%
 Nº ceros: 0

FUNDAMENTOS DEL ARTE II

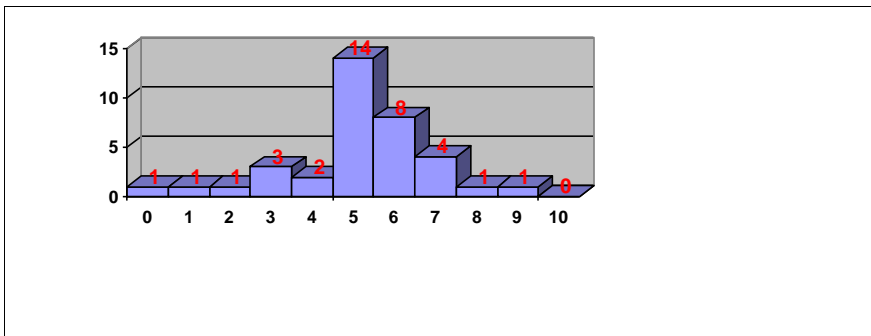

Nº exámenes: 36
 Nota media: 5,456
 Nº aprobados: 28 77,78%
 Nº suspendidos: 8 22,22%
 Nº ceros: 1

HISTORIA DE ESPAÑA

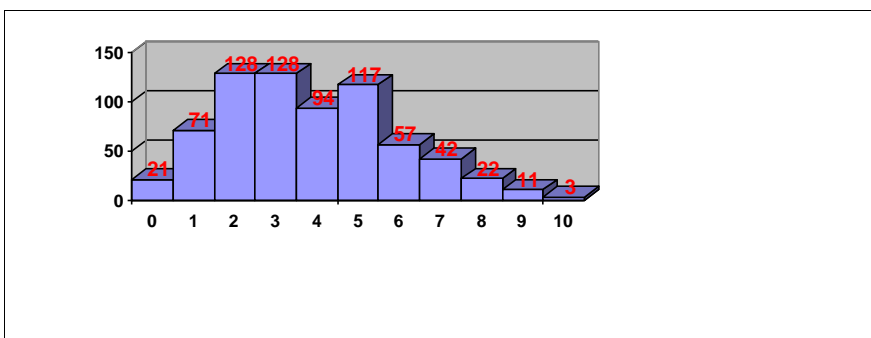

Nº exámenes: 694
 Nota media: 4,133
 Nº aprobados: 252 36,31%
 Nº suspendidos: 442 63,69%
 Nº ceros: 3



PRUEBAS DE ACCESO JULIO 2019
CALIFICACIONES POR ASIGNATURA

INGLÉS

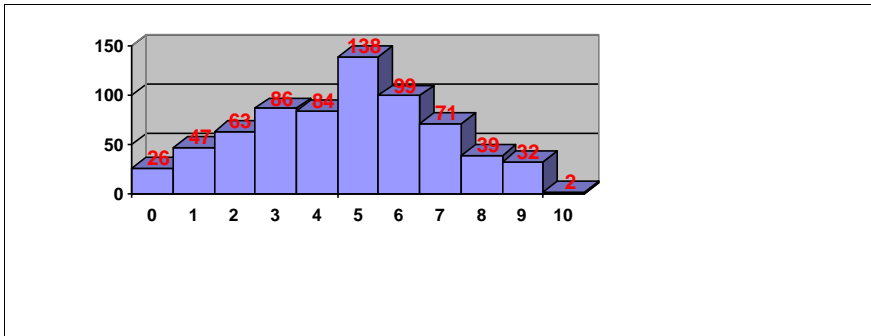

Nº exámenes: 687
Nota media: 5,051
Nº aprobados: 381 55,46%
Nº suspendidos: 306 44,54%
Nº ceros: 1

ITALIANO

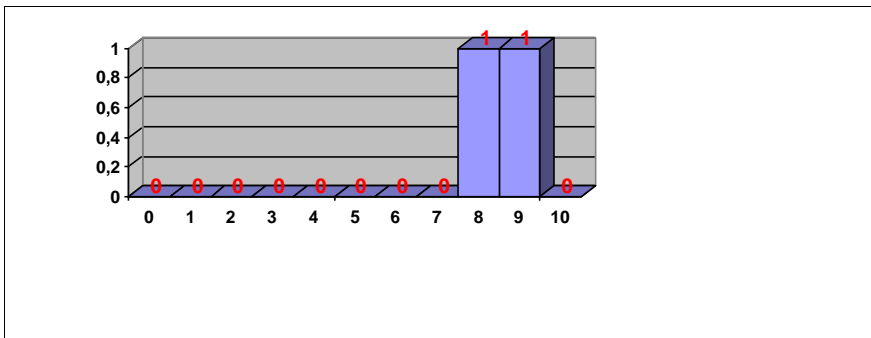

Nº exámenes: 2
Nota media: 9,025
Nº aprobados: 2 100,00%
Nº suspendidos: 0 0,00%
Nº ceros: 0

LATÍN II

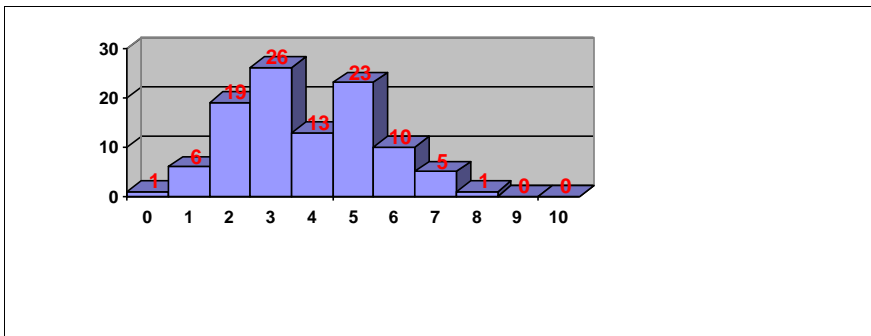

Nº exámenes: 104
Nota media: 4,186
Nº aprobados: 39 37,50%
Nº suspendidos: 65 62,50%
Nº ceros: 0

LENGUA CASTELLANA Y LITERATURA II

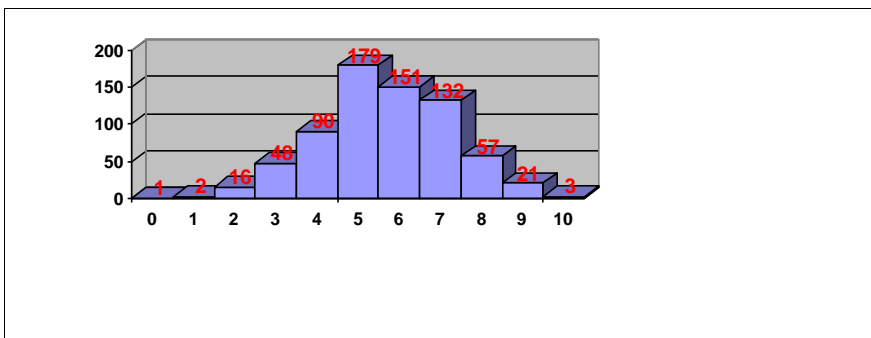

Nº exámenes: 700
Nota media: 6,000
Nº aprobados: 543 77,57%
Nº suspendidos: 157 22,43%
Nº ceros: 1

**PRUEBAS DE ACCESO JULIO 2019
 CALIFICACIONES POR ASIGNATURA**

MATEMÁTICAS APLICADAS A LAS CIENCIAS SOCIALES II

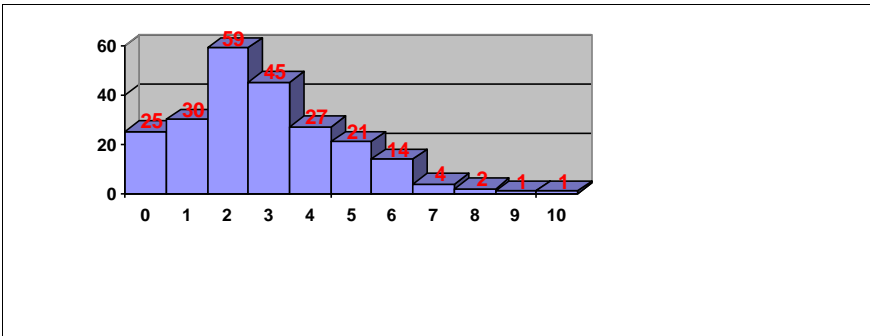

Nº exámenes: 229
 Nota media: 3,173
 Nº aprobados: 43 18,78%
 Nº suspendidos: 186 81,22%
 Nº ceros: 2

MATEMÁTICAS II

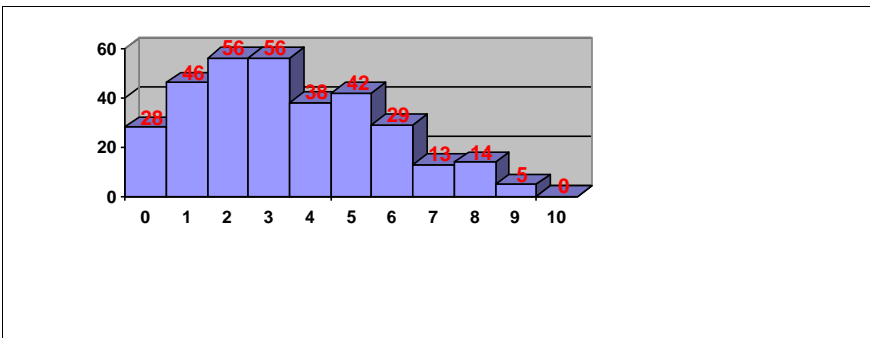

Nº exámenes: 327
 Nota media: 3,771
 Nº aprobados: 103 31,50%
 Nº suspendidos: 224 68,50%
 Nº ceros: 7

Total PAU

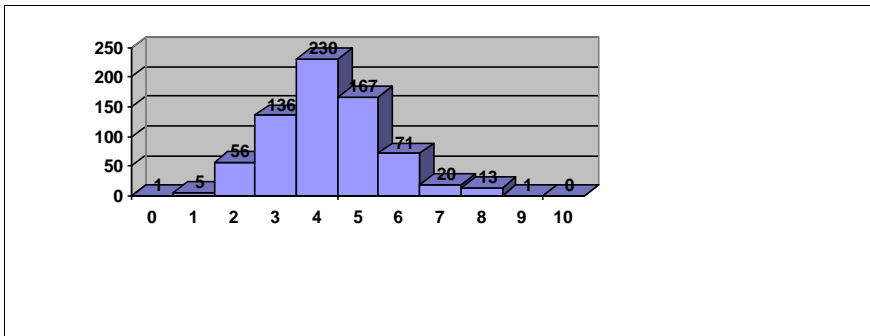

Nº exámenes: 700
 Nota media: 4,715
 Nº aprobados: 499 71,29%
 Nº suspendidos: 201 28,71%



PRUEBAS DE ACCESO JULIO 2019
CALIFICACIONES POR ASIGNATURA.
MATERIAS ESPECÍFICAS (BAC)

ALEMÁN

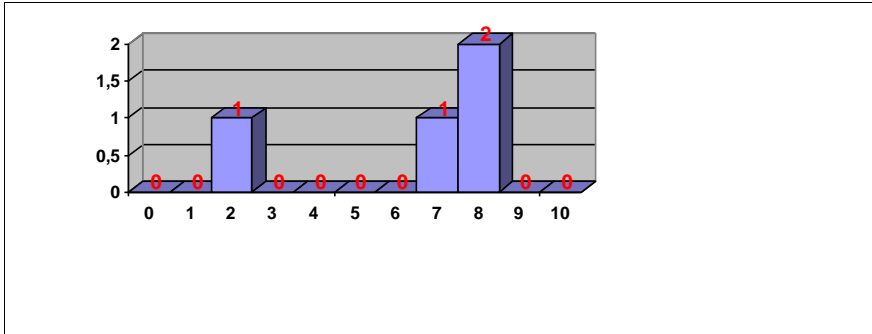

Nº exámenes: 4

Nota media: 6,763

Nº aprobados: 3 75,00%

Nº suspendidos: 1 25,00%

Nº ceros: 0

ARTES ESCÉNICAS

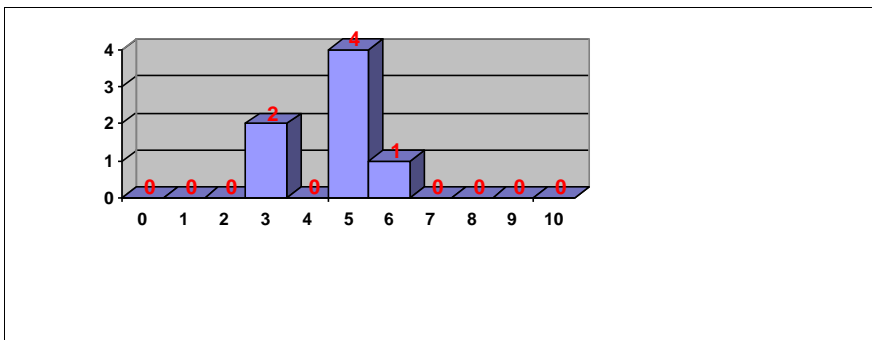

Nº exámenes: 7

Nota media: 4,914

Nº aprobados: 5 71,43%

Nº suspendidos: 2 28,57%

Nº ceros: 0

BIOLOGÍA

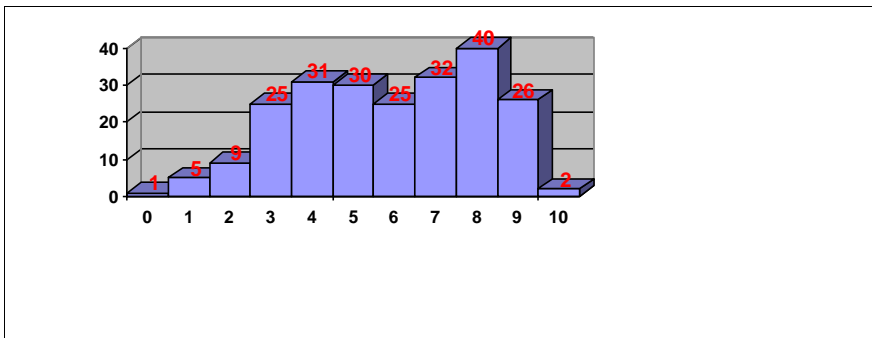

Nº exámenes: 226

Nota media: 6,257

Nº aprobados: 155 68,58%

Nº suspendidos: 71 31,42%

Nº ceros: 1

CULTURA AUDIOVISUAL II

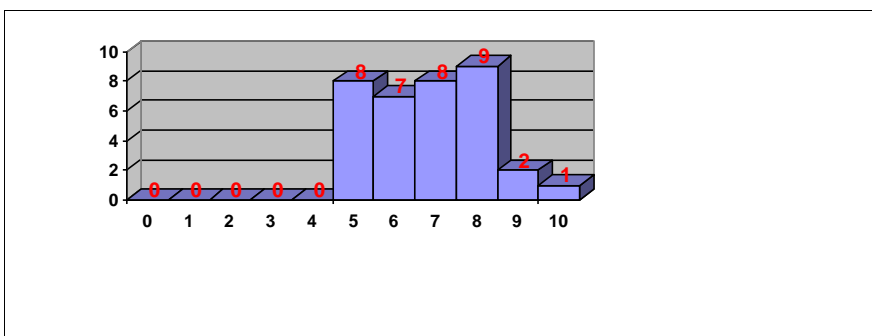

Nº exámenes: 35

Nota media: 7,246

Nº aprobados: 35 100,00%

Nº suspendidos: 0 0,00%

Nº ceros: 0



PRUEBAS DE ACCESO JULIO 2019
CALIFICACIONES POR ASIGNATURA.
MATERIAS ESPECÍFICAS (BAC)

DIBUJO TÉCNICO II

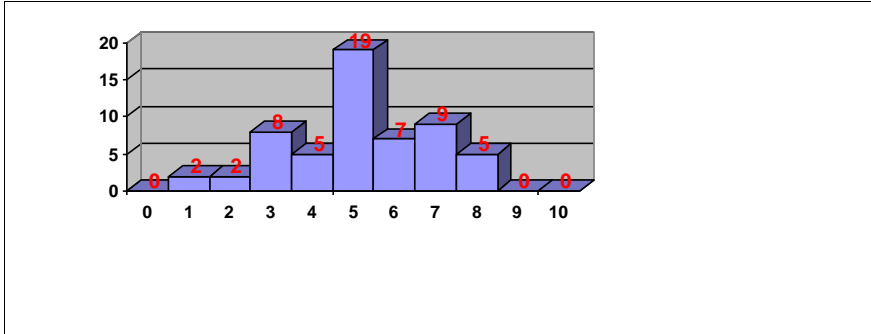

Nº exámenes: 57
Nota media: 5,311
Nº aprobados: 40 70,18%
Nº suspendidos: 17 29,82%
Nº ceros: 0

DISEÑO

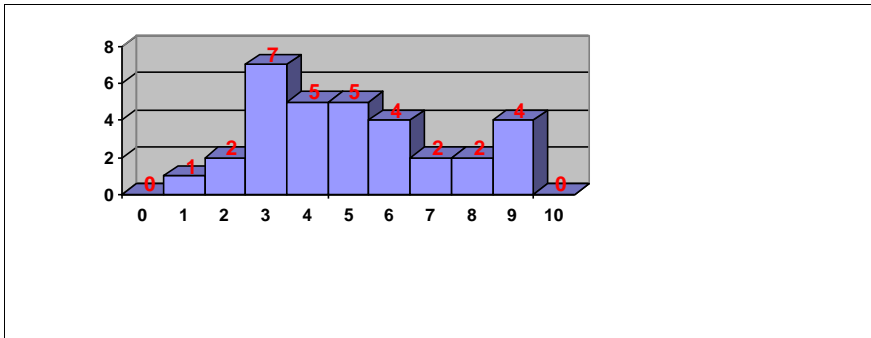

Nº exámenes: 32
Nota media: 5,297
Nº aprobados: 17 53,13%
Nº suspendidos: 15 46,88%
Nº ceros: 0

ECONOMÍA DE LA EMPRESA

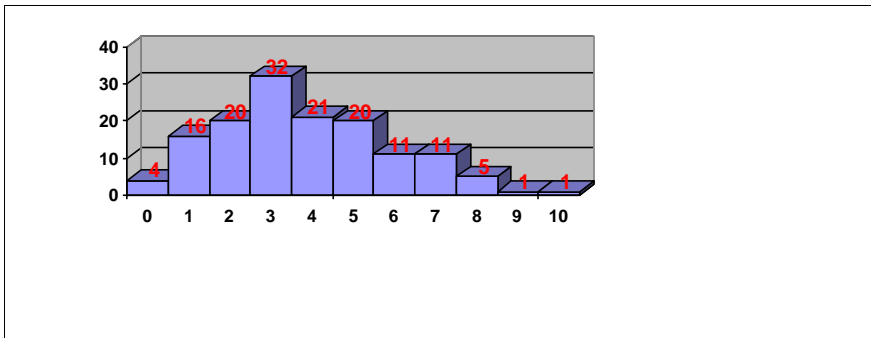

Nº exámenes: 142
Nota media: 4,222
Nº aprobados: 49 34,51%
Nº suspendidos: 93 65,49%
Nº ceros: 0

FÍSICA

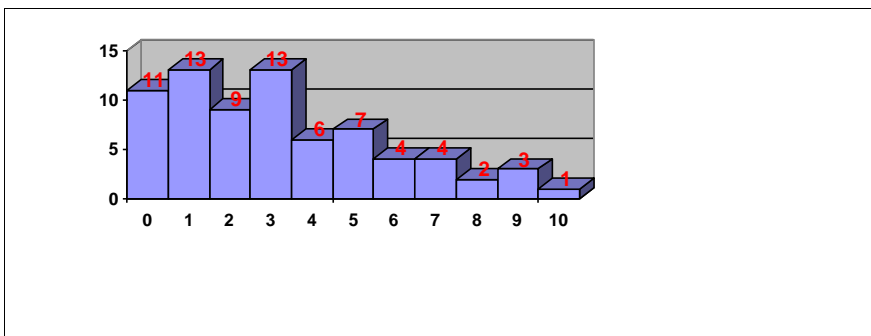

Nº exámenes: 73
Nota media: 3,602
Nº aprobados: 21 28,77%
Nº suspendidos: 52 71,23%
Nº ceros: 6



PRUEBAS DE ACCESO JULIO 2019
CALIFICACIONES POR ASIGNATURA.
MATERIAS ESPECÍFICAS (BAC)

FRANCÉS

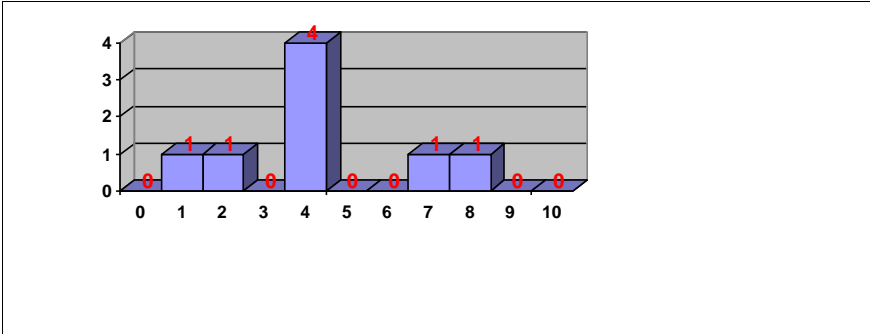

Nº exámenes: 8
 Nota media: 4,763
 Nº aprobados: 2 25,00%
 Nº suspendidos: 6 75,00%
 Nº ceros: 0

GEOGRAFÍA

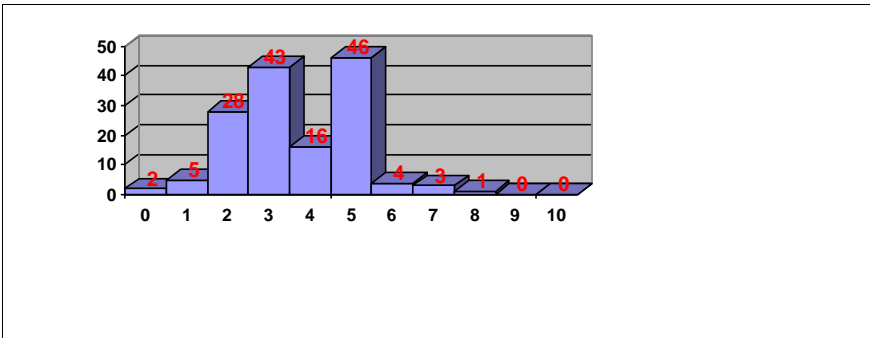

Nº exámenes: 148
 Nota media: 3,904
 Nº aprobados: 54 36,49%
 Nº suspendidos: 94 63,51%
 Nº ceros: 1

GEOLOGÍA

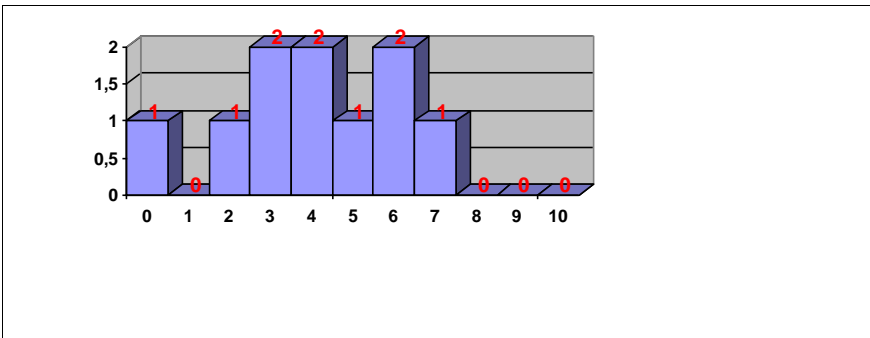

Nº exámenes: 10
 Nota media: 4,458
 Nº aprobados: 4 40,00%
 Nº suspendidos: 6 60,00%
 Nº ceros: 0

GRIEGO II

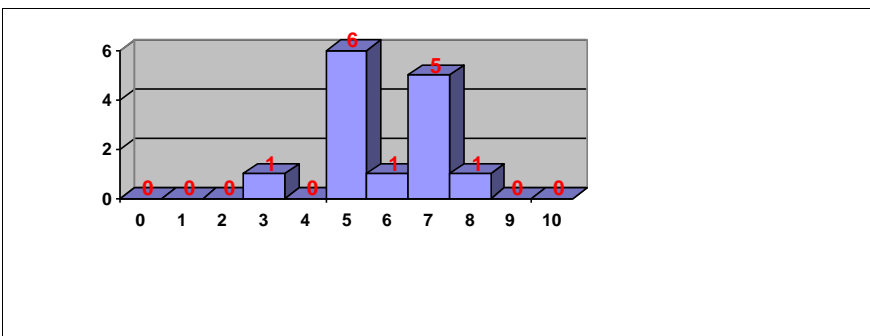

Nº exámenes: 14
 Nota media: 6,091
 Nº aprobados: 13 92,86%
 Nº suspendidos: 1 7,14%
 Nº ceros: 0



PRUEBAS DE ACCESO JULIO 2019
CALIFICACIONES POR ASIGNATURA.
MATERIAS ESPECÍFICAS (BAC)

HISTORIA DE LA FILOSOFÍA

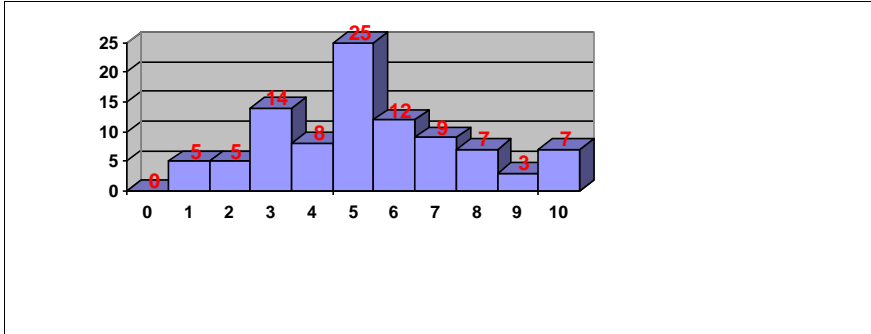

Nº exámenes: 95
Nota media: 5,526
Nº aprobados: 63 66,32%
Nº suspendidos: 32 33,68%
Nº ceros: 0

HISTORIA DEL ARTE

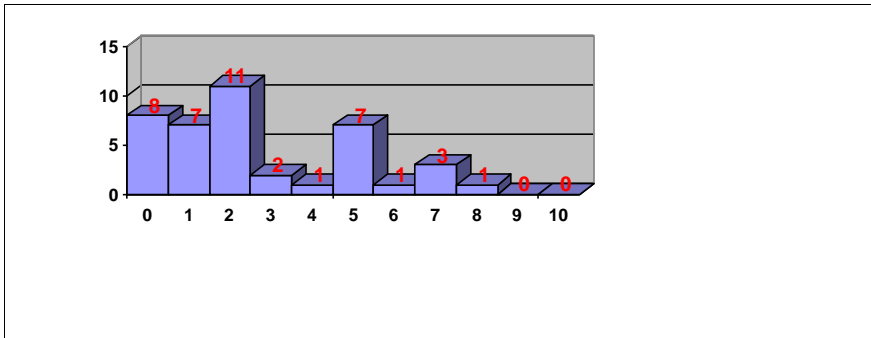

Nº exámenes: 41
Nota media: 3,043
Nº aprobados: 12 29,27%
Nº suspendidos: 29 70,73%
Nº ceros: 2

INGLÉS

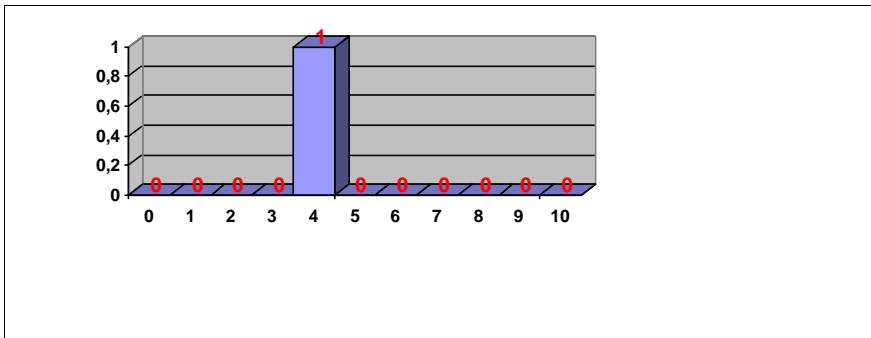

Nº exámenes: 1
Nota media: 4,300
Nº aprobados: 0 0,00%
Nº suspendidos: 1 100,00%
Nº ceros: 0

ITALIANO

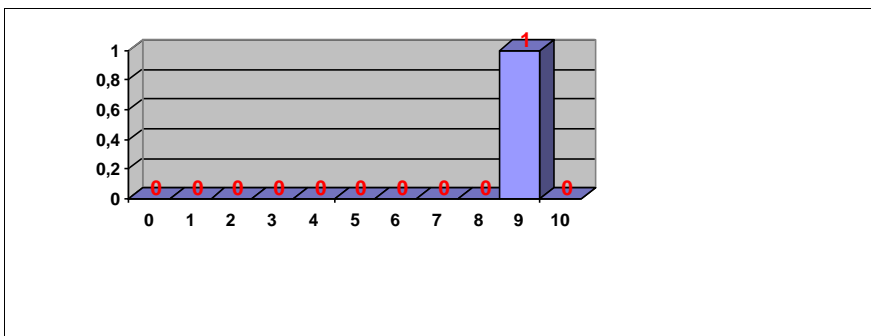

Nº exámenes: 1
Nota media: 9,800
Nº aprobados: 1 100,00%
Nº suspendidos: 0 0,00%
Nº ceros: 0

PRUEBAS DE ACCESO JULIO 2019
CALIFICACIONES POR ASIGNATURA.
MATERIAS ESPECÍFICAS (BAC)

QUÍMICA

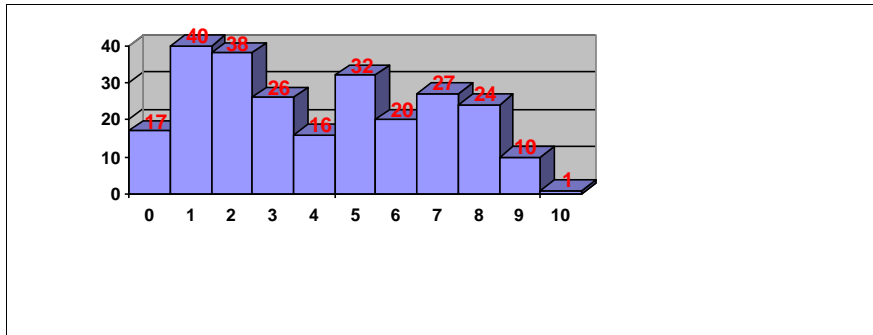

Nº exámenes: 251

Nota media: 4,482

Nº aprobados: 114 45,42%

Nº suspendidos: 137 54,58%

Nº ceros: 1



PRUEBAS DE ACCESO JULIO 2019
CALIFICACIONES POR ASIGNATURA.
MATERIAS ESPECÍFICAS (FP)

ARTES ESCÉNICAS

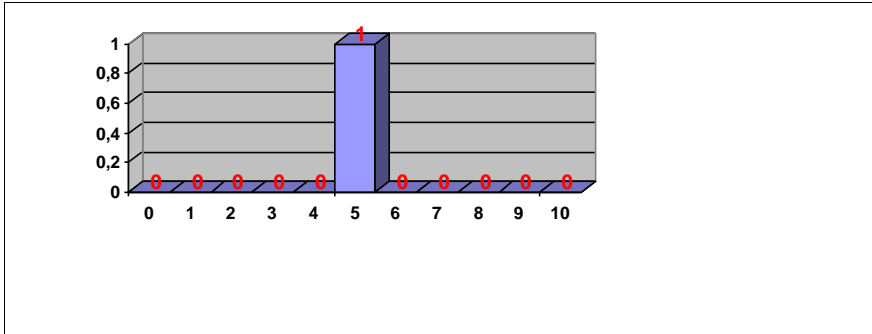

Nº exámenes: 1
Nota media: 5,050
Nº aprobados: 1 100,00%
Nº suspendidos: 0 0,00%
Nº ceros: 0

BIOLOGÍA

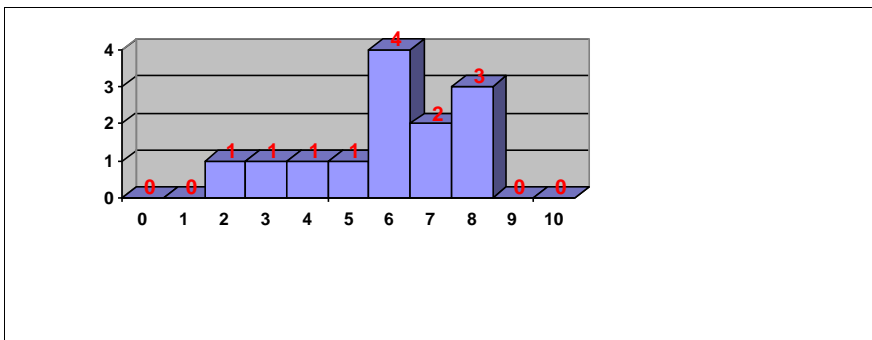

Nº exámenes: 13
Nota media: 6,348
Nº aprobados: 10 76,92%
Nº suspendidos: 3 23,08%
Nº ceros: 0

CULTURA AUDIOVISUAL II

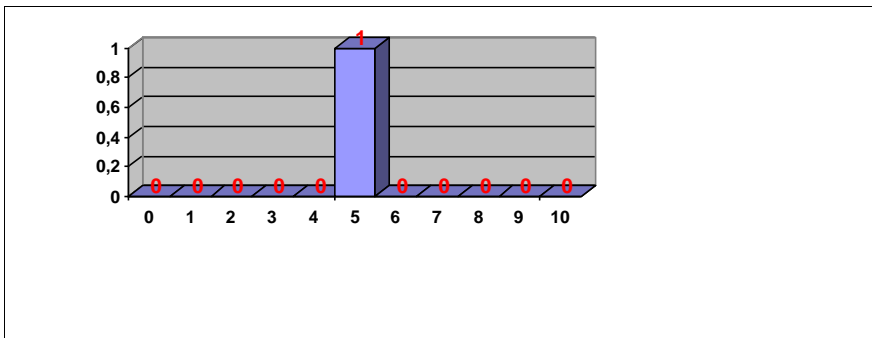

Nº exámenes: 1
Nota media: 5,650
Nº aprobados: 1 100,00%
Nº suspendidos: 0 0,00%
Nº ceros: 0

QUÍMICA

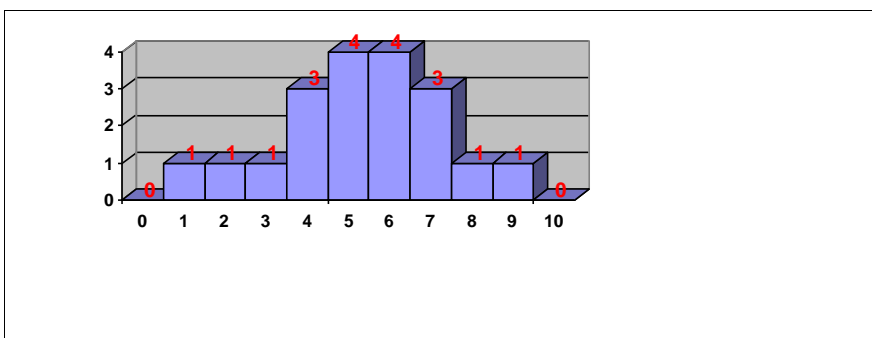

Nº exámenes: 19
Nota media: 5,547
Nº aprobados: 13 68,42%
Nº suspendidos: 6 31,58%
Nº ceros: 0

PRUEBAS DE ACCESO JULIO 2019
CALIFICACIONES POR ASIGNATURA Y SEXO

ALEMÁN

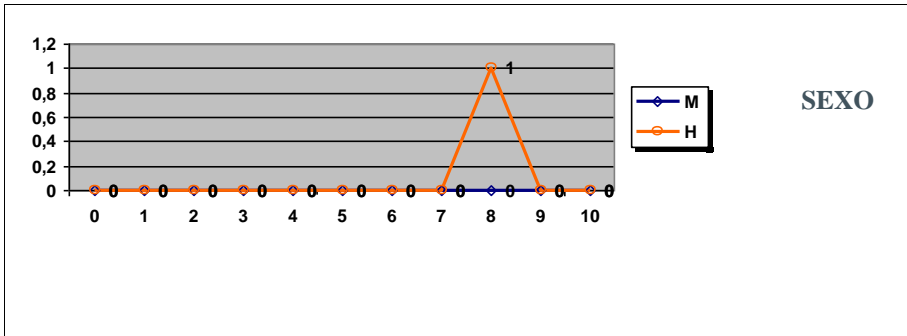

	Mujeres	Hombres
Nº exámenes:		1
Nota media:		8,000
Nº aprobados:		1
Nº suspendidos		0
% aprobados		100,00%

FRANCÉS

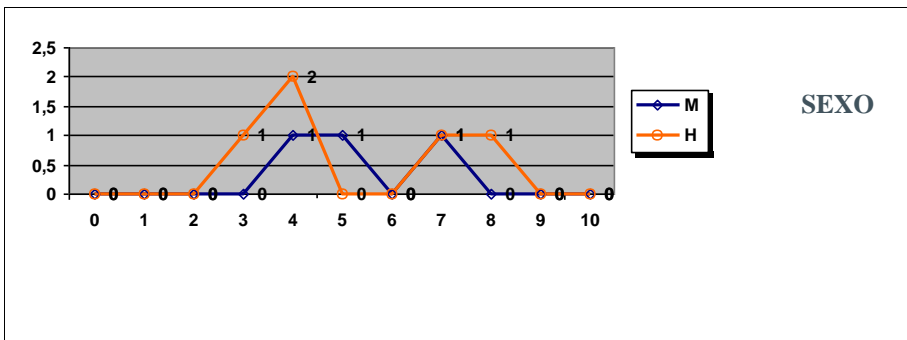

	Mujeres	Hombres
Nº exámenes:	3	5
Nota media:	5,967	5,590
Nº aprobados:	2	2
Nº suspendidos	1	3
% aprobados	66,67%	40,00%

FUNDAMENTOS DEL ARTE II

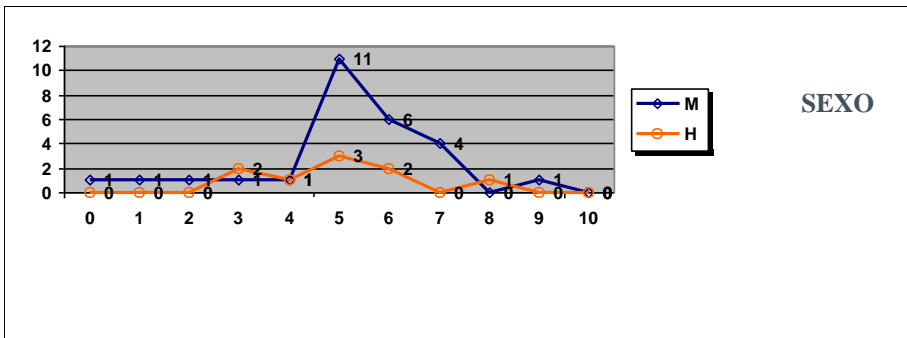

	Mujeres	Hombres
Nº exámenes:	27	9
Nota media:	5,494	5,339
Nº aprobados:	22	6
Nº suspendidos	5	3
% aprobados	81,48%	66,67%

HISTORIA DE ESPAÑA

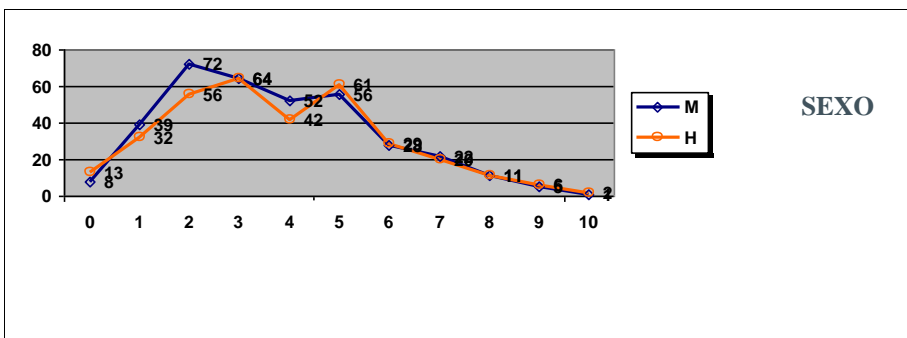

	Mujeres	Hombres
Nº exámenes:	358	336
Nota media:	4,076	4,193
Nº aprobados:	123	129
Nº suspendidos	235	207
% aprobados	34,36%	38,39%

PRUEBAS DE ACCESO JULIO 2019
CALIFICACIONES POR ASIGNATURA Y SEXO

INGLÉS

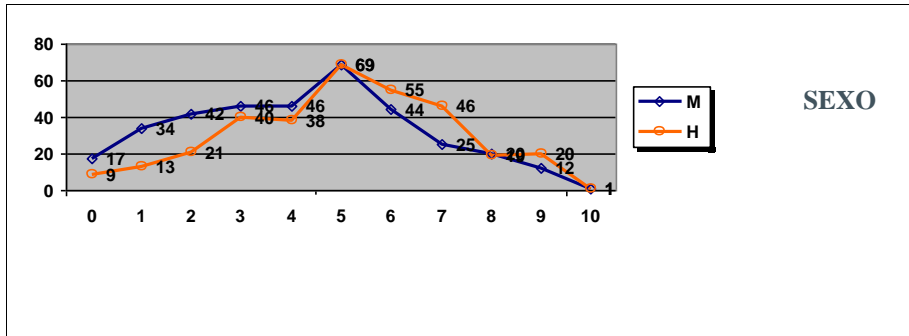

SEXO

	Mujeres	Hombres
Nº exámenes:	356	331
Nota media:	4,662	5,470
Nº aprobados:	171	210
Nº suspendidos	185	121
% aprobados	48,03%	63,44%

ITALIANO

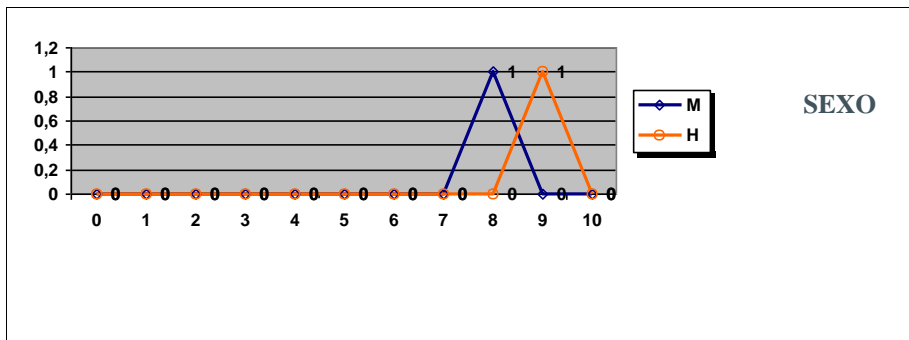

SEXO

	Mujeres	Hombres
Nº exámenes:	1	1
Nota media:	8,250	9,800
Nº aprobados:	1	1
Nº suspendidos	0	0
% aprobados	100,00%	100,00%

LATÍN II

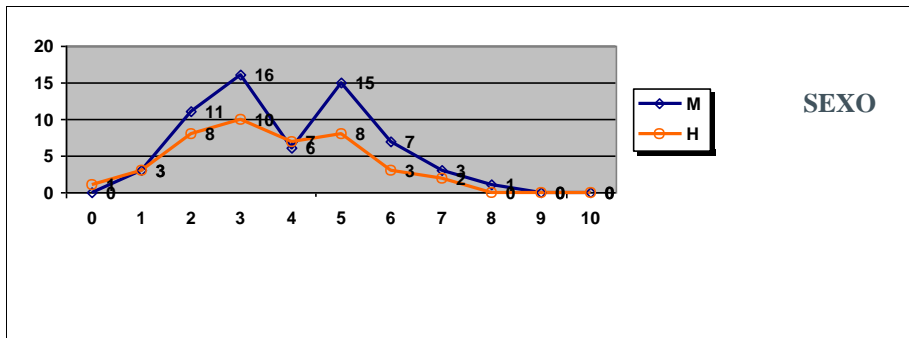

SEXO

	Mujeres	Hombres
Nº exámenes:	62	42
Nota media:	4,363	3,925
Nº aprobados:	26	13
Nº suspendidos	36	29
% aprobados	41,94%	30,95%

LENGUA CASTELLANA Y LITERATURA II

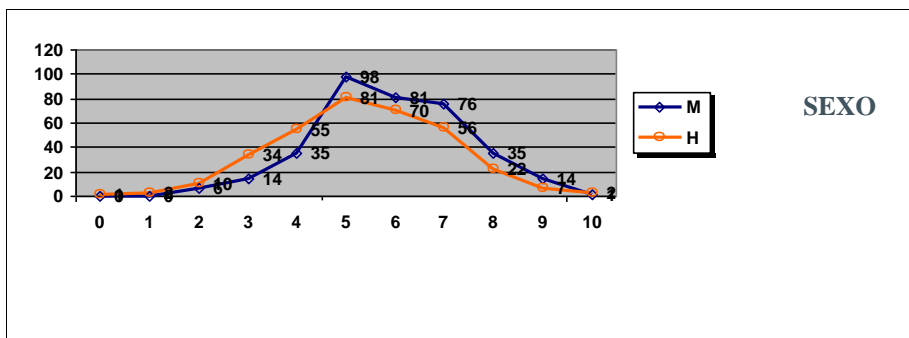

SEXO

	Mujeres	Hombres
Nº exámenes:	360	340
Nota media:	6,254	5,732
Nº aprobados:	305	238
Nº suspendidos	55	102
% aprobados	84,72%	70,00%

PRUEBAS DE ACCESO JULIO 2019
CALIFICACIONES POR ASIGNATURA Y SEXO

MATEMÁTICAS APLICADAS A LAS CIENCIAS SOCIALES II

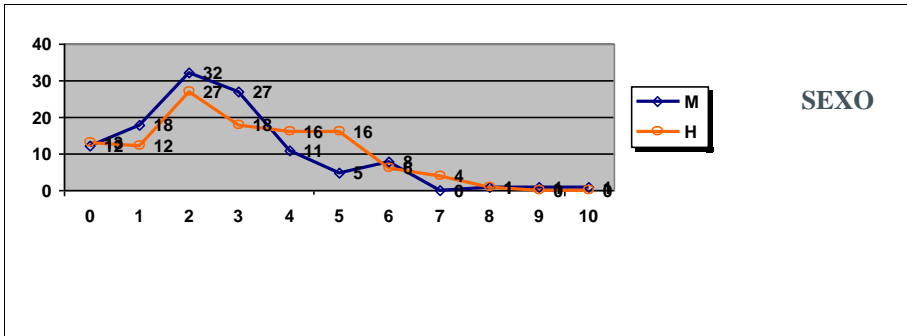

	Mujeres	Hombres
Nº exámenes:	116	113
Nota media:	3,009	3,341
Nº aprobados:	16	27
Nº suspendidos	100	86
% aprobados	13,79%	23,89%

MATEMÁTICAS II

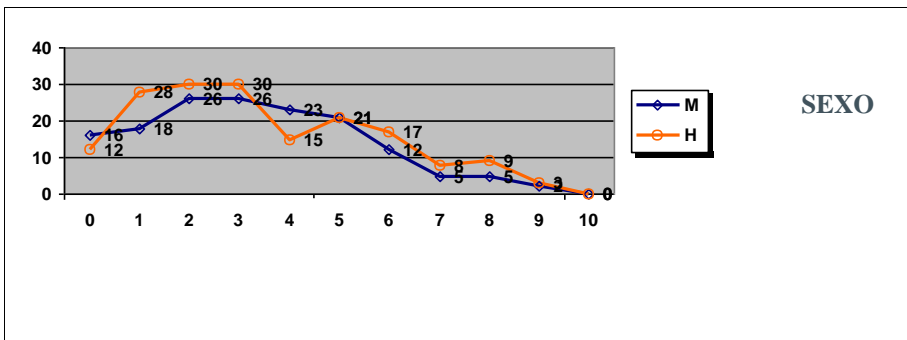

	Mujeres	Hombres
Nº exámenes:	154	173
Nota media:	3,703	3,831
Nº aprobados:	45	58
Nº suspendidos	109	115
% aprobados	29,22%	33,53%

Total PAU

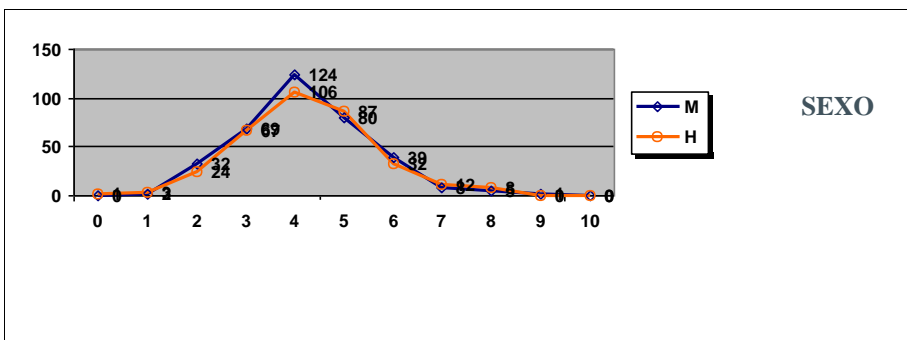

	Mujeres	Hombres
Nº presentados:	360	340
Nota media:	4,677	4,756
Nº aprobados:	254	245
Nº suspendidos	106	95
% aprobados	70,56%	72,06%

PRUEBAS DE ACCESO JULIO 2019
CALIFICACIONES POR ASIGNATURA Y SEXO.
MATERIAS ESPECÍFICAS (BAC)

ALEMÁN

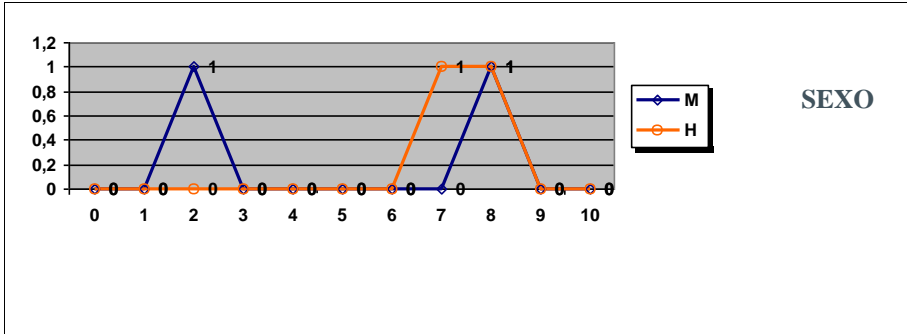

	Mujeres	Hombres
Nº exámenes:	2	2
Nota media:	5,325	8,200
Nº aprobados:	1	2
Nº suspendidos	1	0
% aprobados	50,00%	100,00%

ARTES ESCÉNICAS

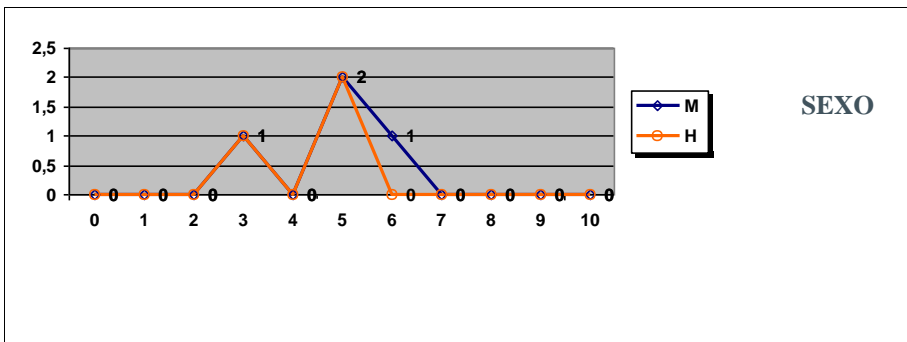

	Mujeres	Hombres
Nº exámenes:	4	3
Nota media:	5,025	4,767
Nº aprobados:	3	2
Nº suspendidos	1	1
% aprobados	75,00%	66,67%

BIOLOGÍA

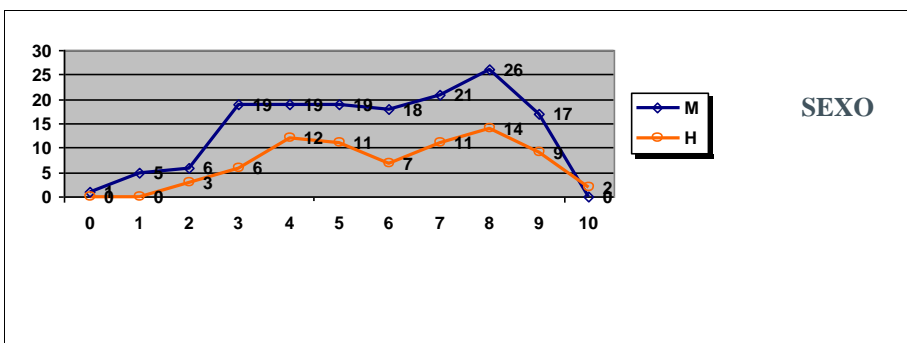

	Mujeres	Hombres
Nº exámenes:	151	75
Nota media:	6,147	6,479
Nº aprobados:	101	54
Nº suspendidos	50	21
% aprobados	66,89%	72,00%

CULTURA AUDIOVISUAL II

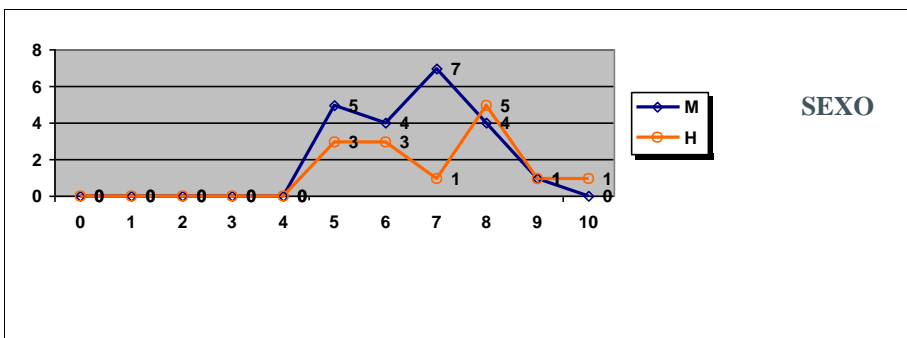

	Mujeres	Hombres
Nº exámenes:	21	14
Nota media:	7,045	7,546
Nº aprobados:	21	14
Nº suspendidos	0	0
% aprobados	100,00%	100,00%

PRUEBAS DE ACCESO JULIO 2019
CALIFICACIONES POR ASIGNATURA Y SEXO.
MATERIAS ESPECÍFICAS (BAC)

DIBUJO TÉCNICO II

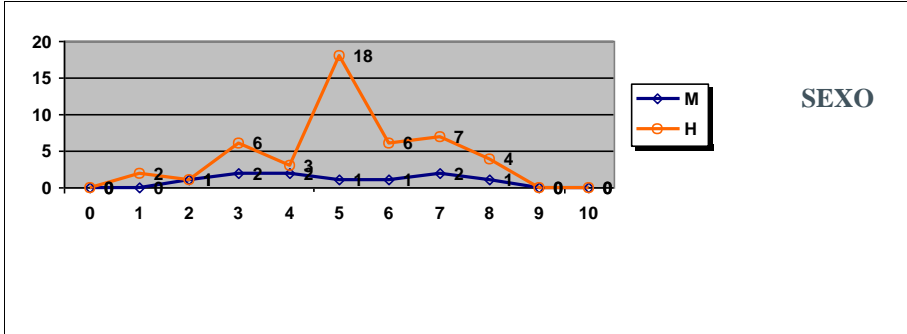

	Mujeres	Hombres
Nº exámenes:	10	47
Nota media:	5,225	5,330
Nº aprobados:	5	35
Nº suspendidos	5	12
% aprobados	50,00%	74,47%

DISEÑO

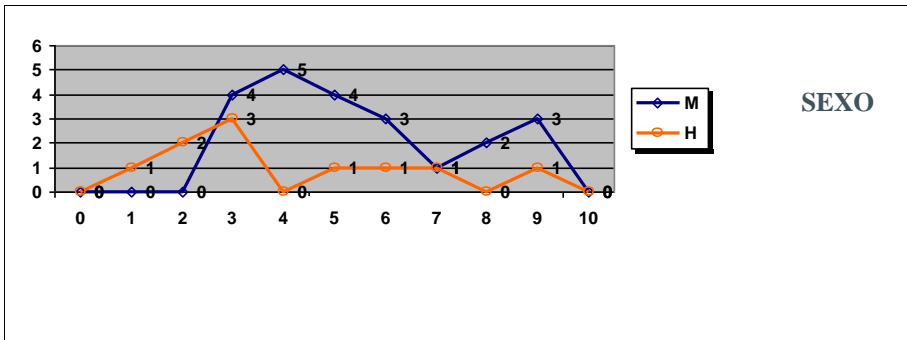

	Mujeres	Hombres
Nº exámenes:	22	10
Nota media:	5,705	4,400
Nº aprobados:	13	4
Nº suspendidos	9	6
% aprobados	59,09%	40,00%

ECONOMÍA DE LA EMPRESA

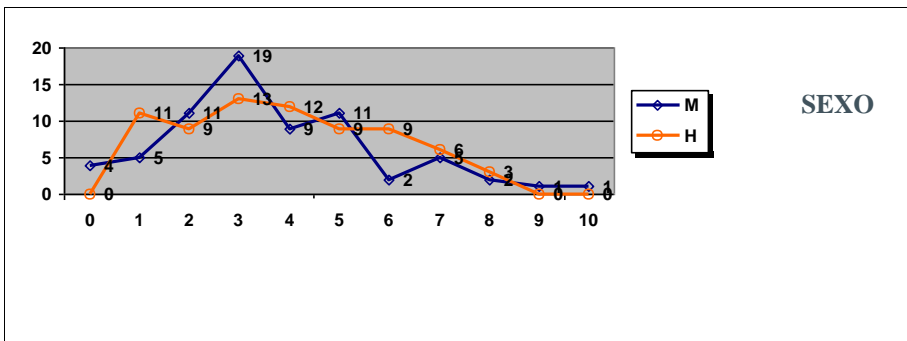

	Mujeres	Hombres
Nº exámenes:	70	72
Nota media:	4,137	4,304
Nº aprobados:	22	27
Nº suspendidos	48	45
% aprobados	31,43%	37,50%

FÍSICA

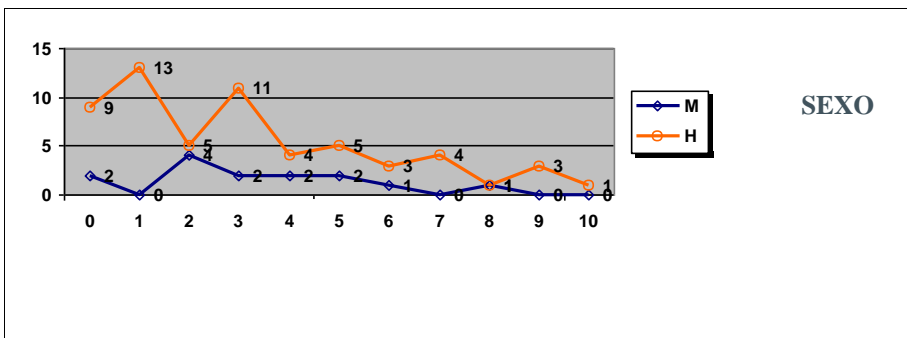

	Mujeres	Hombres
Nº exámenes:	14	59
Nota media:	3,589	3,605
Nº aprobados:	4	17
Nº suspendidos	10	42
% aprobados	28,57%	28,81%

PRUEBAS DE ACCESO JULIO 2019
CALIFICACIONES POR ASIGNATURA Y SEXO.
MATERIAS ESPECÍFICAS (BAC)

FRANCÉS

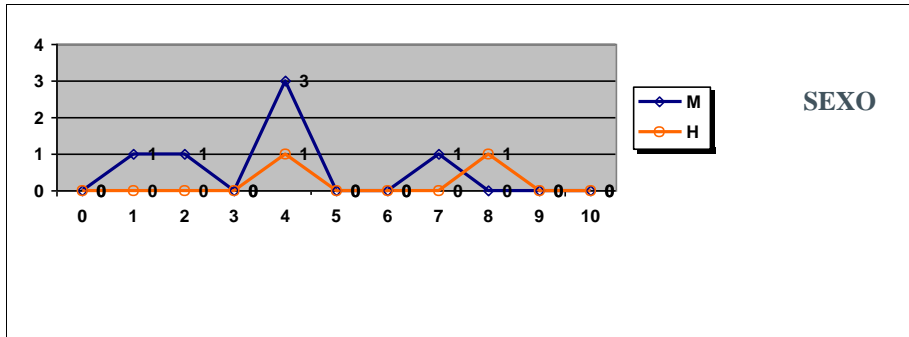

	Mujeres	Hombres
Nº exámenes:	6	2
Nota media:	4,217	6,400
Nº aprobados:	1	1
Nº suspendidos	5	1
% aprobados	16,67%	50,00%

GEOGRAFÍA

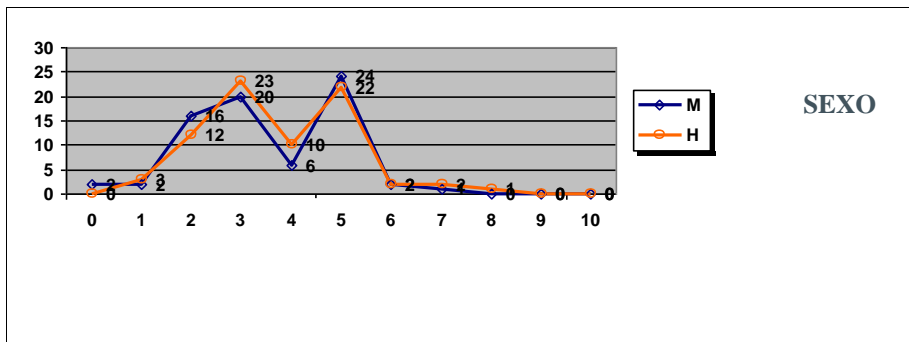

	Mujeres	Hombres
Nº exámenes:	73	75
Nota media:	3,790	4,015
Nº aprobados:	27	27
Nº suspendidos	46	48
% aprobados	36,99%	36,00%

GEOLOGÍA

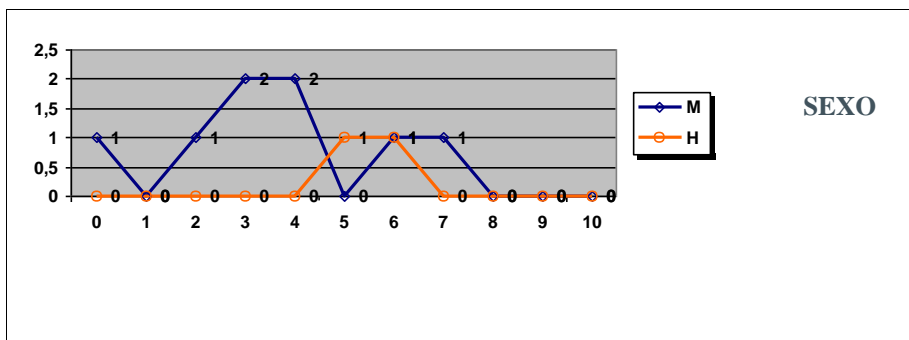

	Mujeres	Hombres
Nº exámenes:	8	2
Nota media:	4,073	6,000
Nº aprobados:	2	2
Nº suspendidos	6	0
% aprobados	25,00%	100,00%

GRIEGO II

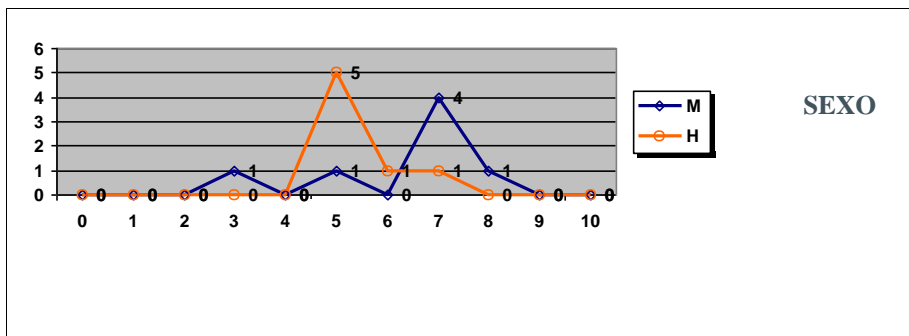

	Mujeres	Hombres
Nº exámenes:	7	7
Nota media:	6,433	5,750
Nº aprobados:	6	7
Nº suspendidos	1	0
% aprobados	85,71%	100,00%

PRUEBAS DE ACCESO JULIO 2019
CALIFICACIONES POR ASIGNATURA Y SEXO.
MATERIAS ESPECÍFICAS (BAC)

HISTORIA DE LA FILOSOFÍA

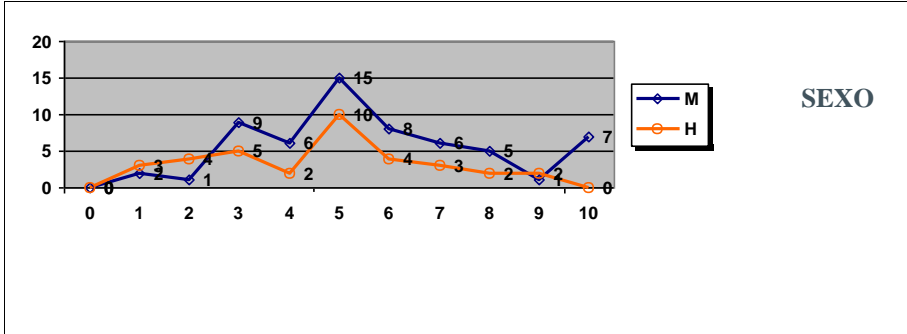

	Mujeres	Hombres
Nº exámenes:	60	35
Nota media:	5,825	5,014
Nº aprobados:	42	21
Nº suspendidos	18	14
% aprobados	70,00%	60,00%

HISTORIA DEL ARTE

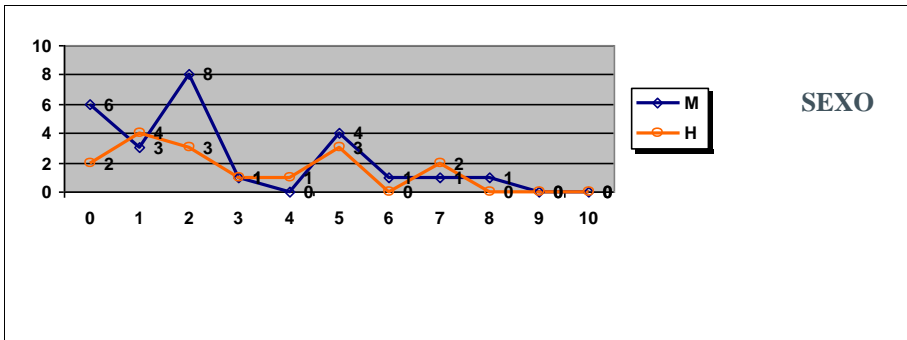

	Mujeres	Hombres
Nº exámenes:	25	16
Nota media:	2,954	3,181
Nº aprobados:	7	5
Nº suspendidos	18	11
% aprobados	28,00%	31,25%

INGLÉS

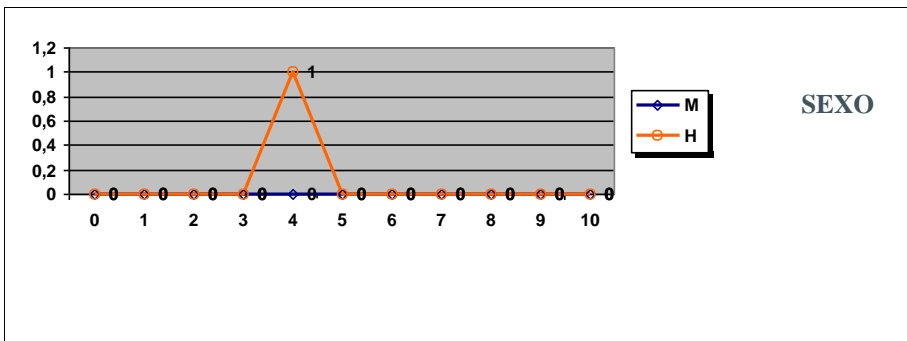

	Mujeres	Hombres
Nº exámenes:		1
Nota media:		4,300
Nº aprobados:		0
Nº suspendidos		1
% aprobados		0,00%

ITALIANO

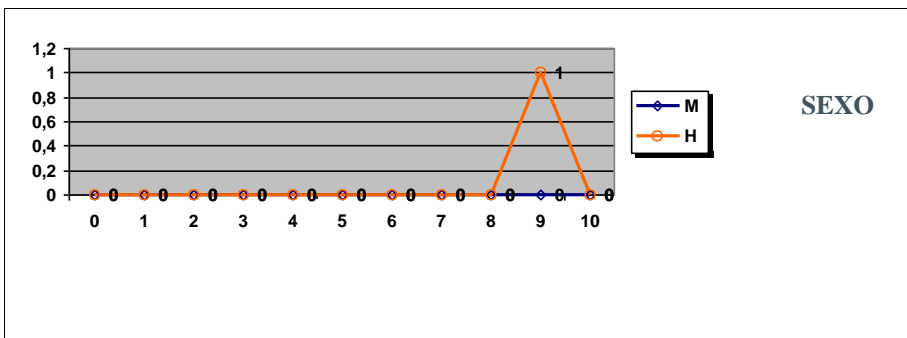

	Mujeres	Hombres
Nº exámenes:		1
Nota media:		9,800
Nº aprobados:		1
Nº suspendidos		0
% aprobados		100,00%

PRUEBAS DE ACCESO JULIO 2019
CALIFICACIONES POR ASIGNATURA Y SEXO.
MATERIAS ESPECÍFICAS (BAC)
QUÍMICA

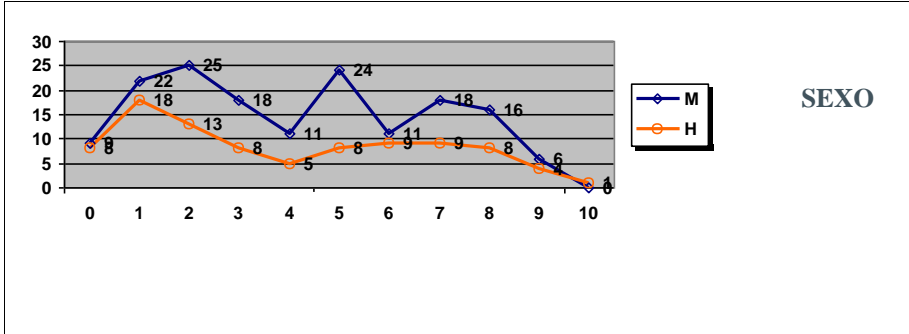

	Mujeres	Hombres
Nº exámenes:	160	91
Nota media:	4,574	4,321
Nº aprobados:	75	39
Nº suspendidos	85	52
% aprobados	46,88%	42,86%

PRUEBAS DE ACCESO JULIO 2019
CALIFICACIONES POR ASIGNATURA Y SEXO.
MATERIAS ESPECÍFICAS (FP)
ARTES ESCÉNICAS

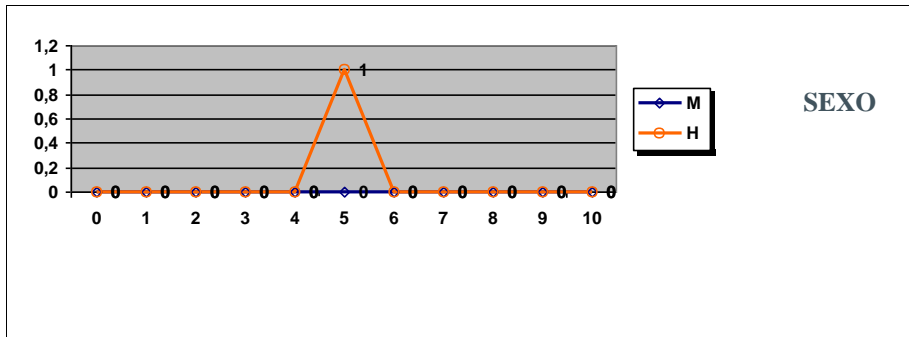

	Mujeres	Hombres
Nº exámenes:		1
Nota media:		5,050
Nº aprobados:		1
Nº suspendidos		0
% aprobados		100,00%

BIOLOGÍA

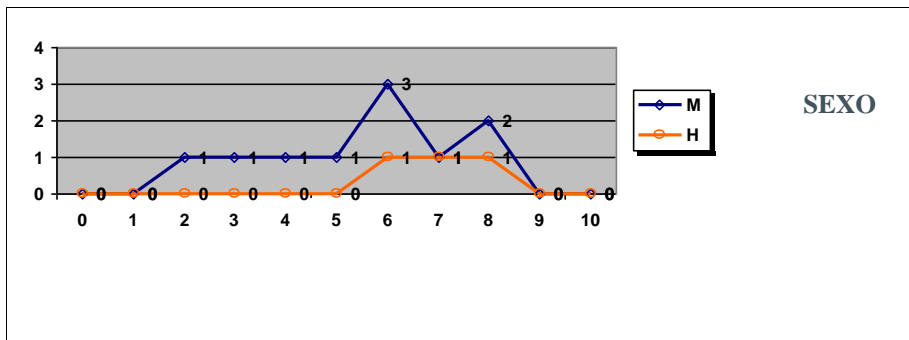

	Mujeres	Hombres
Nº exámenes:	10	3
Nota media:	6,034	7,393
Nº aprobados:	7	3
Nº suspendidos	3	0
% aprobados	70,00%	100,00%

CULTURA AUDIOVISUAL II

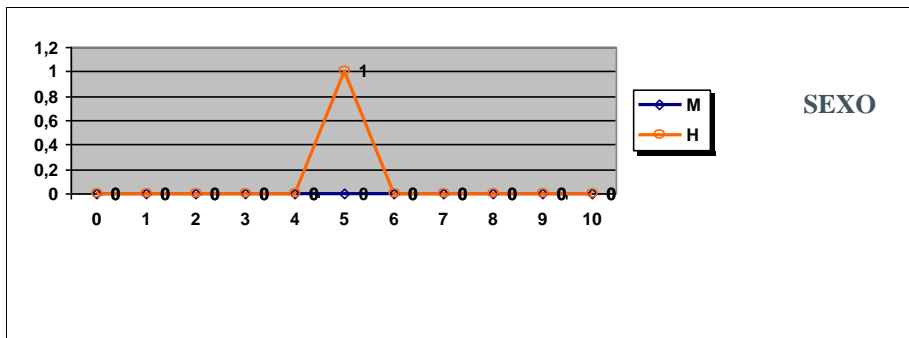

	Mujeres	Hombres
Nº exámenes:		1
Nota media:		5,650
Nº aprobados:		1
Nº suspendidos		0
% aprobados		100,00%

QUÍMICA

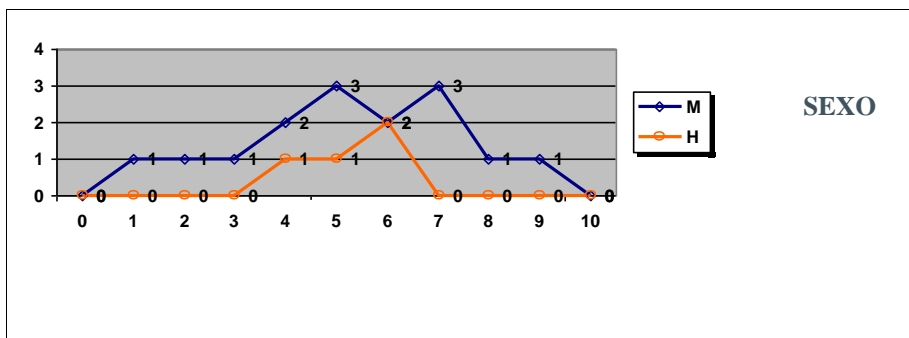

	Mujeres	Hombres
Nº exámenes:	15	4
Nota media:	5,581	5,420
Nº aprobados:	10	3
Nº suspendidos	5	1
% aprobados	66,67%	75,00%

PRUEBAS DE ACCESO JULIO 2019 APTOS/NO APTOS POR CENTRO

CENTRO	Aptos		No aptos	No presentado
	Nº	% sobre pres		
C.E.P.A. COMARCA NORDESTE DE TENERIFE	2	100,00%	0	0
CEAD SANTA CRUZ DE TENERIFE MERCEDES PINT	8	80,00%	2	2
CIFP LAS INDIAS	0	#¡Núm!	0	1
COLEGIO HISPANO INGLÉS	4	80,00%	1	0
COLEGIO CASA AZUL	6	100,00%	0	0
COLEGIO CISNEROS ALTER	3	100,00%	0	0
COLEGIO COSTA ADEJE	6	85,71%	1	0
COLEGIO DECROLY	0	0,00%	3	0
COLEGIO DOMINICAS	3	60,00%	2	0
COLEGIO ESCUELAS PÍAS	1	100,00%	0	0
COLEGIO HISPANO BRITÁNICO	4	100,00%	0	0
COLEGIO HOGAR ESCUELA MARÍA AUXILIADORA	0	0,00%	2	0
COLEGIO LA SALLE SAN ILDEFONSO	11	84,62%	2	0
COLEGIO LUTHER KING LA LAGUNA	3	75,00%	1	0
COLEGIO LUTHER KING SUR	5	83,33%	1	1
COLEGIO NURYANA	12	75,00%	4	0
COLEGIO PUREZA DE MARÍA LOS REALEJOS	3	75,00%	1	0
COLEGIO PUREZA DE MARÍA SANTA CRUZ DE TEN	4	100,00%	0	1
COLEGIO SAN JUAN BOSCO	7	70,00%	3	0
COLEGIO VIRGEN DEL MAR	5	100,00%	0	0
ESCUELA DE ARTE FERNANDO ESTÉVEZ	2	66,67%	1	0
ESCUELA DE ARTE MANOLO BLAHNIK	1	50,00%	1	0
IES ADEJE	9	69,23%	4	1
IES AGUSTÍN DE BETANCOURT	4	36,36%	7	0
IES ALCALÁ	1	20,00%	4	0
IES ALCALDE BERNABÉ RODRÍGUEZ	9	60,00%	6	1
IES ALONSO PÉREZ DÍAZ	4	100,00%	0	0
IES ANAGA	8	100,00%	0	0
IES ANDRÉS BELLO	3	25,00%	9	0
IES ANTONIO GONZÁLEZ GONZÁLEZ	6	85,71%	1	0
IES ARICO	1	33,33%	2	0
IES BENITO PÉREZ ARMAS	4	80,00%	1	0
IES CABO BLANCO	7	53,85%	6	0
IES CANARIAS	1	100,00%	0	0
IES CANARIAS CABRERA PINTO	13	76,47%	4	1
IES CÁNDIDO MARANTE EXPÓSITO	3	100,00%	0	0
IES CRUZ SANTA	1	50,00%	1	0
IES DAUTE - LOS SILOS	2	66,67%	1	0
IES EL CHAPATAL	14	82,35%	3	2
IES EL MÉDANO	3	60,00%	2	0
IES EL PASO	2	66,67%	1	0
IES EL SOBRADILLO	2	100,00%	0	0
IES EUSEBIO BARRETO LORENZO	7	77,78%	2	0

PRUEBAS DE ACCESO JULIO 2019 APTOS/NO APTOS POR CENTRO

CENTRO	Aptos		No aptos	No presentado
	Nº	% sobre pres		
IES GAROÉ	3	42,86%	4	0
IES GENETO	3	50,00%	3	0
IES GRANADILLA DE ABONA	8	72,73%	3	1
IES GÜÍMAR	1	50,00%	1	0
IES ICHASAGUA	8	88,89%	1	1
IES JOSÉ MARÍA PÉREZ PULIDO	7	70,00%	3	0
IES LA GUANCHA	4	36,36%	7	0
IES LA LABORAL DE LA LAGUNA	12	46,15%	14	2
IES LA MATANZA	6	100,00%	0	0
IES LA OROTAVA - MANUEL GONZÁLEZ PÉREZ	3	75,00%	1	0
IES LA VICTORIA - ALFONSO FERNÁNDEZ GARCÍA	2	100,00%	0	0
IES LAS BREÑAS	4	57,14%	3	0
IES LAS GALLETAS	8	61,54%	5	1
IES LAS VEREDILLAS	11	91,67%	1	0
IES LOS CARDONES	8	100,00%	0	0
IES LOS CRISTIANOS	23	65,71%	12	0
IES LUCAS MARTÍN ESPINO	3	75,00%	1	0
IES LUIS COBIELLA CUEVAS	3	60,00%	2	0
IES MAGALLANES	5	55,56%	4	0
IES MANUEL MARTÍN GONZÁLEZ	3	75,00%	1	0
IES MARÍA PÉREZ TRUJILLO	6	75,00%	2	0
IES MENCEY ACAYMO	9	90,00%	1	0
IES MENCEY BENCOMO	5	62,50%	3	0
IES OFRA	2	66,67%	1	0
IES PADRE ANCHIETA	3	100,00%	0	0
IES PROFESOR MARTÍN MIRANDA	9	81,82%	2	1
IES PUERTO DE LA CRUZ - TELESFORO BRAVO	3	100,00%	0	0
IES PUNTA LARGA	7	77,78%	2	0
IES PUNTAGORDA	2	100,00%	0	0
IES RAFAEL AROZARENA	3	50,00%	3	0
IES REALEJOS	9	81,82%	2	1
IES SABINO BERTHELOT	4	57,14%	3	0
IES SAN ANDRÉS	0	0,00%	2	1
IES SAN BENITO	9	69,23%	4	0
IES SAN JUAN DE LA RAMBLA	3	42,86%	4	0
IES SAN MARCOS	1	50,00%	1	0
IES SAN MATÍAS	5	55,56%	4	0
IES SAN MIGUEL	4	100,00%	0	0
IES SAN SEBASTIÁN DE LA GOMERA	10	90,91%	1	0
IES SANTA ANA	3	75,00%	1	0
IES SANTA ÚRSULA	7	100,00%	0	0
IES TACORONTE - ÓSCAR DOMÍNGUEZ	9	90,00%	1	0
IES TAMAIMO	2	100,00%	0	0

PRUEBAS DE ACCESO JULIO 2019 APTOS/NO APTOS POR CENTRO

CENTRO	Aptos		No aptos	No presentado
	Nº	% sobre pres		
IES TEGUESTE	12	92,31%	1	0
IES TEOBALDO POWER	10	76,92%	3	0
IES TOMÁS DE IRIARTE	2	28,57%	5	0
IES VALLE GUERRA	2	100,00%	0	0
IES VIERA Y CLAVIJO	24	82,76%	5	0
IES VILLA DE MAZO	5	100,00%	0	0
IES VILLALBA HERVÁS	10	66,67%	5	1

PRUEBAS DE ACCESO JULIO 2019 MEDIA DE ACCESO POR CENTRO

CENTRO	Nº aptos	Media
C.E.P.A. COMARCA NORDESTE DE TENERIFE	2	6,122
CEAD SANTA CRUZ DE TENERIFE MERCEDES PINTO	8	5,590
COLEGIO HISPANO INGLÉS	4	6,517
COLEGIO CASA AZUL	6	5,798
COLEGIO CISNEROS ALTER	3	5,978
COLEGIO COSTA ADEJE	6	5,961
COLEGIO DOMINICAS	3	7,080
COLEGIO ESCUELAS PÍAS	1	6,047
COLEGIO HISPANO BRITÁNICO	4	5,683
COLEGIO LA SALLE SAN ILDEFONSO	11	6,896
COLEGIO LUTHER KING LA LAGUNA	3	7,012
COLEGIO LUTHER KING SUR	5	6,493
COLEGIO NURYANA	12	6,262
COLEGIO PUREZA DE MARÍA LOS REALEJOS	3	6,147
COLEGIO PUREZA DE MARÍA SANTA CRUZ DE TENERIFE	4	8,238
COLEGIO SAN JUAN BOSCO	7	6,406
COLEGIO VIRGEN DEL MAR	5	6,718
ESCUELA DE ARTE FERNANDO ESTÉVEZ	2	6,130
ESCUELA DE ARTE MANOLO BLAHNIK	1	5,732
IES ADEJE	9	5,907
IES AGUSTÍN DE BETANCOURT	4	6,951
IES ALCALÁ	1	5,712
IES ALCALDE BERNABÉ RODRÍGUEZ	9	5,615
IES ALONSO PÉREZ DÍAZ	4	6,238
IES ANAGA	8	5,541
IES ANDRÉS BELLO	3	5,902
IES ANTONIO GONZÁLEZ GONZÁLEZ	6	6,212
IES ARICO	1	5,540
IES BENITO PÉREZ ARMAS	4	5,681
IES CABO BLANCO	7	6,324
IES CANARIAS	1	6,003
IES CANARIAS CABRERA PINTO	13	5,969
IES CÁNDIDO MARANTE EXPÓSITO	3	5,712
IES CRUZ SANTA	1	6,051
IES DAUTE - LOS SILOS	2	6,351
IES EL CHAPATAL	14	5,846
IES EL MÉDANO	3	6,511
IES EL PASO	2	6,520
IES EL SOBRADILLO	2	6,146
IES EUSEBIO BARRETO LORENZO	7	6,181
IES GAROÉ	3	6,126
IES GENETO	3	5,347
IES GRANADILLA DE ABONA	8	5,828

PRUEBAS DE ACCESO JULIO 2019 MEDIA DE ACCESO POR CENTRO

CENTRO	Nº aptos	Media
IES GÜIMAR	1	5,832
IES ICHASAGUA	8	6,448
IES JOSÉ MARÍA PÉREZ PULIDO	7	6,255
IES LA GUANCHA	4	5,499
IES LA LABORAL DE LA LAGUNA	12	6,048
IES LA MATANZA	6	5,861
IES LA OROTAVA - MANUEL GONZÁLEZ PÉREZ	3	5,993
IES LA VICTORIA - ALFONSO FERNÁNDEZ GARCÍA	2	5,602
IES LAS BREÑAS	4	6,437
IES LAS GALLETAS	8	6,368
IES LAS VEREDILLAS	11	6,325
IES LOS CARDONES	8	6,442
IES LOS CRISTIANOS	23	6,404
IES LUCAS MARTÍN ESPINO	3	5,749
IES LUIS COBIELLA CUEVAS	3	7,037
IES MAGALLANES	5	6,187
IES MANUEL MARTÍN GONZÁLEZ	3	5,466
IES MARÍA PÉREZ TRUJILLO	6	5,954
IES MENCEY ACAYMO	9	6,158
IES MENCEY BENCOMO	5	6,117
IES OFRA	2	5,557
IES PADRE ANCHIETA	3	6,831
IES PROFESOR MARTÍN MIRANDA	9	6,047
IES PUERTO DE LA CRUZ - TELESFORO BRAVO	3	6,087
IES PUNTA LARGA	7	5,969
IES PUNTAGORDA	2	7,621
IES RAFAEL AROZARENA	3	6,539
IES REALEJOS	9	5,956
IES SABINO BERTHELOT	4	6,096
IES SAN BENITO	9	6,287
IES SAN JUAN DE LA RAMBLA	3	6,356
IES SAN MARCOS	1	5,794
IES SAN MATÍAS	5	6,613
IES SAN MIGUEL	4	6,122
IES SAN SEBASTIÁN DE LA GOMERA	10	6,092
IES SANTA ANA	3	6,031
IES SANTA ÚRSULA	7	6,093
IES TACORONTE - ÓSCAR DOMÍNGUEZ	9	6,227
IES TAMAIMO	2	6,082
IES TEGUESTE	12	5,719
IES TEOBALDO POWER	10	6,280
IES TOMÁS DE IRIARTE	2	5,924
IES VALLE GUERRA	2	6,008

PRUEBAS DE ACCESO JULIO 2019 MEDIA DE ACCESO POR CENTRO

CENTRO	Nº aptos	Media
IES VIERA Y CLAVIJO	24	6,142
IES VILLA DE MAZO	5	6,391
IES VILLALBA HERVÁS	10	5,782

PRUEBAS DE ACCESO JULIO 2019 MEDIA DE LAS PRUEBAS POR CENTRO

CENTRO	Nº aptos	Prueba	Expte.	Final	Exp-Pru	Exp-Final
C.E.P.A. COMARCA NORDESTE DE TENERIFE	2	5,382	6,615	6,122	1,234	0,494
CEAD SANTA CRUZ DE TENERIFE MERCEDES	8	4,625	6,234	5,590	1,609	0,644
COLEGIO HISPANO INGLÉS	4	5,372	7,280	6,517	1,908	0,763
COLEGIO CASA AZUL	6	5,327	6,112	5,798	0,785	0,314
COLEGIO CISNEROS ALTER	3	5,030	6,610	5,978	1,580	0,632
COLEGIO COSTA ADEJE	6	4,915	6,658	5,961	1,743	0,697
COLEGIO DOMINICAS	3	6,421	7,520	7,080	1,099	0,440
COLEGIO ESCUELAS PÍAS	1	5,863	6,170	6,047	0,307	0,123
COLEGIO HISPANO BRITÁNICO	4	4,814	6,263	5,683	1,449	0,580
COLEGIO LA SALLE SAN ILDEFONSO	11	6,127	7,408	6,896	1,281	0,512
COLEGIO LUTHER KING LA LAGUNA	3	6,465	7,377	7,012	0,912	0,365
COLEGIO LUTHER KING SUR	5	6,148	6,724	6,493	0,576	0,231
COLEGIO NURYANA	12	5,316	6,893	6,262	1,576	0,631
COLEGIO PUREZA DE MARÍA LOS REALEJOS	3	4,953	6,943	6,147	1,990	0,796
COLEGIO PUREZA DE MARÍA SANTA CRUZ D	4	7,546	8,700	8,238	1,154	0,462
COLEGIO SAN JUAN BOSCO	7	5,731	6,857	6,406	1,126	0,451
COLEGIO VIRGEN DEL MAR	5	5,827	7,312	6,718	1,485	0,594
ESCUELA DE ARTE FERNANDO ESTÉVEZ	2	5,244	6,720	6,130	1,476	0,591
ESCUELA DE ARTE MANOLO BLAHNIK	1	4,250	6,720	5,732	2,470	0,988
IES ADEJE	9	4,990	6,519	5,907	1,529	0,612
IES AGUSTÍN DE BETANCOURT	4	6,263	7,410	6,951	1,147	0,459
IES ALCALÁ	1	4,275	6,670	5,712	2,395	0,958
IES ALCALDE BERNABÉ RODRÍGUEZ	9	4,490	6,364	5,615	1,874	0,750
IES ALONSO PÉREZ DÍAZ	4	5,342	6,835	6,238	1,493	0,597
IES ANAGA	8	4,383	6,313	5,541	1,930	0,772
IES ANDRÉS BELLO	3	4,375	6,920	5,902	2,545	1,018
IES ANTONIO GONZÁLEZ GONZÁLEZ	6	5,696	6,557	6,212	0,861	0,344
IES ARICO	1	4,100	6,500	5,540	2,400	0,960
IES BENITO PÉREZ ARMAS	4	5,301	5,935	5,681	0,634	0,254
IES CABO BLANCO	7	5,088	7,149	6,324	2,061	0,824
IES CANARIAS	1	4,088	7,280	6,003	3,192	1,277
IES CANARIAS CABRERA PINTO	13	5,111	6,541	5,969	1,430	0,572
IES CÁNDIDO MARANTE EXPÓSITO	3	4,421	6,573	5,712	2,152	0,861
IES CRUZ SANTA	1	5,288	6,560	6,051	1,272	0,509
IES DAUTE - LOS SILOS	2	5,415	6,975	6,351	1,560	0,624
IES EL CHAPATAL	14	4,926	6,459	5,846	1,533	0,613
IES EL MÉDANO	3	6,017	6,840	6,511	0,823	0,329
IES EL PASO	2	5,882	6,945	6,520	1,064	0,426
IES EL SOBRADILLO	2	4,580	7,190	6,146	2,610	1,044
IES EUSEBIO BARRETO LORENZO	7	5,232	6,813	6,181	1,581	0,632
IES GAROÉ	3	5,675	6,427	6,126	0,751	0,301
IES GENETO	3	4,292	6,050	5,347	1,758	0,703
IES GRANADILLA DE ABONA	8	4,832	6,493	5,828	1,660	0,664

PRUEBAS DE ACCESO JULIO 2019 MEDIA DE LAS PRUEBAS POR CENTRO

CENTRO	Nº aptos	Prueba	Expte.	Final	Exp-Pru	Exp-Final
IES GÜÍMAR	1	4,500	6,720	5,832	2,220	0,888
IES ICHASAGUA	8	5,214	7,270	6,448	2,056	0,823
IES JOSÉ MARÍA PÉREZ PULIDO	7	5,648	6,660	6,255	1,012	0,405
IES LA GUANCHA	4	4,226	6,348	5,499	2,122	0,849
IES LA LABORAL DE LA LAGUNA	12	5,298	6,548	6,048	1,249	0,500
IES LA MATANZA	6	5,037	6,410	5,861	1,374	0,549
IES LA OROTAVA - MANUEL GONZÁLEZ PÉR	3	5,233	6,500	5,993	1,267	0,507
IES LA VICTORIA - ALFONSO FERNÁNDEZ GA	2	5,088	5,945	5,602	0,858	0,343
IES LAS BREÑAS	4	5,134	7,305	6,437	2,171	0,868
IES LAS GALLETAS	8	5,287	7,089	6,368	1,802	0,721
IES LAS VEREDILLAS	11	5,635	6,785	6,325	1,151	0,460
IES LOS CARDONES	8	5,679	6,951	6,442	1,273	0,509
IES LOS CRISTIANOS	23	5,549	6,975	6,404	1,426	0,571
IES LUCAS MARTÍN ESPINO	3	5,129	6,163	5,749	1,035	0,414
IES LUIS COBIELLA CUEVAS	3	6,834	7,173	7,037	0,340	0,136
IES MAGALLANES	5	5,055	6,942	6,187	1,887	0,755
IES MANUEL MARTÍN GONZÁLEZ	3	4,469	6,130	5,466	1,661	0,664
IES MARÍA PÉREZ TRUJILLO	6	5,025	6,573	5,954	1,549	0,620
IES MENCEY ACAYMO	9	5,904	6,328	6,158	0,423	0,170
IES MENCEY BENCOMO	5	5,478	6,544	6,117	1,066	0,427
IES OFRA	2	5,057	5,890	5,557	0,834	0,334
IES PADRE ANCHIETA	3	4,938	8,093	6,831	3,155	1,262
IES PROFESOR MARTÍN MIRANDA	9	5,484	6,423	6,047	0,940	0,376
IES PUERTO DE LA CRUZ - TELESFORO BRAV	3	5,163	6,703	6,087	1,541	0,616
IES PUNTA LARGA	7	5,063	6,573	5,969	1,509	0,604
IES PUNTAGORDA	2	6,219	8,555	7,621	2,336	0,935
IES RAFAEL AROZARENA	3	5,477	7,247	6,539	1,770	0,708
IES REALEJOS	9	5,454	6,290	5,956	0,836	0,334
IES SABINO BERTHELOT	4	5,615	6,418	6,096	0,803	0,321
IES SAN BENITO	9	5,374	6,896	6,287	1,522	0,609
IES SAN JUAN DE LA RAMBLA	3	5,220	7,113	6,356	1,893	0,757
IES SAN MARCOS	1	4,825	6,440	5,794	1,615	0,646
IES SAN MATÍAS	5	5,334	7,466	6,613	2,132	0,853
IES SAN MIGUEL	4	5,492	6,543	6,122	1,051	0,421
IES SAN SEBASTIÁN DE LA GOMERA	10	5,264	6,644	6,092	1,380	0,552
IES SANTA ANA	3	5,382	6,463	6,031	1,081	0,433
IES SANTA ÚRSULA	7	5,602	6,421	6,093	0,820	0,328
IES TACORONTE - ÓSCAR DOMÍNGUEZ	9	5,643	6,616	6,227	0,972	0,389
IES TAMAIMO	2	5,582	6,415	6,082	0,834	0,334
IES TEGUESTE	12	4,824	6,316	5,719	1,492	0,597
IES TEOBALDO POWER	10	5,361	6,892	6,280	1,531	0,612
IES TOMÁS DE IRIARTE	2	5,450	6,240	5,924	0,790	0,316
IES VALLE GUERRA	2	4,849	6,780	6,008	1,931	0,772

**PRUEBAS DE ACCESO JULIO 2019 MEDIA DE LAS PRUEBAS POR
CENTRO**

CENTRO	Nº aptos	Prueba	Expte.	Final	Exp-Pru	Exp-Final
IES VIERA Y CLAVIJO	24	5,475	6,587	6,142	1,111	0,445
IES VILLA DE MAZO	5	5,533	6,964	6,391	1,431	0,573
IES VILLALBA HERVÁS	10	5,042	6,275	5,782	1,233	0,493

**PRUEBAS DE ACCESO JULIO 2019 MEDIA DE ASIGNAT POR
CENTRO**

C.E.P.A. COMARCA NORDESTE DE TENERIFE

ASIGNATURA	Nº Exámenes	Centro	General	Diferencia
HISTORIA DE ESPAÑA	2	5,375	4,133	1,242
INGLÉS	2	7,575	5,051	2,524
LENGUA CASTELLANA Y LITERATURA II	2	5,575	6,000	-0,425
MATEMÁTICAS APLICADAS A LAS CIENCIAS	1	4,750	3,173	1,577
MATEMÁTICAS II	1	1,250	3,771	-2,521

Específicas

GEOGRAFÍA	1	3,750	3,904	-0,154
HISTORIA DE LA FILOSOFÍA	1	5,000	5,526	-0,526

PRUEBAS DE ACCESO JULIO 2019 MEDIA DE ASIGNAT POR CENTRO

CEAD SANTA CRUZ DE TENERIFE MERCEDES PINTO

ASIGNATURA	Nº Exámenes	Centro	General	Diferencia
FUNDAMENTOS DEL ARTE II	1	6,100	5,456	0,644
HISTORIA DE ESPAÑA	10	3,500	4,133	-0,633
INGLÉS	10	5,100	5,051	0,049
LATÍN II	2	2,350	4,186	-1,836
LENGUA CASTELLANA Y LITERATURA II	10	5,980	6,000	-0,020
MATEMÁTICAS APLICADAS A LAS CIENCIAS	2	2,375	3,173	-0,798
MATEMÁTICAS II	4	2,688	3,771	-1,083

Específicas

BIOLOGÍA	4	4,730	6,262	-1,532
CULTURA AUDIOVISUAL II	1	6,350	7,201	-0,851
DISEÑO	1	5,000	5,297	-0,297
FÍSICA	1	3,500	3,602	-0,102
GEOGRAFÍA	1	5,000	3,904	1,096
HISTORIA DEL ARTE	1	5,000	3,043	1,957
QUÍMICA	3	5,633	4,557	1,076

PRUEBAS DE ACCESO JULIO 2019 MEDIA DE ASIGNAT POR
CENTRO

CENTRO SUPERIOR DE FORMACIÓN EUROPEA SUR (CESUR)

ASIGNATURA	Nº Exámenes	Centro	General	Diferencia
Específicas				
BIOLOGÍA	1	3,350	6,262	-2,912
QUÍMICA	2	7,450	4,557	2,893

PRUEBAS DE ACCESO JULIO 2019 MEDIA DE ASIGNAT POR CENTRO

COLEGIO HISPANO INGLÉS

ASIGNATURA	Nº Exámenes	Centro	General	Diferencia
HISTORIA DE ESPAÑA	5	4,050	4,133	-0,083
INGLÉS	5	6,850	5,051	1,799
LATÍN II	1	1,800	4,186	-2,386
LENGUA CASTELLANA Y LITERATURA II	5	6,330	6,000	0,330
MATEMÁTICAS APLICADAS A LAS CIENCIAS	1	2,250	3,173	-0,923
MATEMÁTICAS II	3	2,833	3,771	-0,938

Específicas

BIOLOGÍA	1	8,550	6,262	2,288
DIBUJO TÉCNICO II	1	5,000	5,311	-0,311
ECONOMÍA DE LA EMPRESA	1	3,700	4,222	-0,522
FÍSICA	2	6,650	3,602	3,048
GEOGRAFÍA	1	2,500	3,904	-1,404
HISTORIA DE LA FILOSOFÍA	1	2,000	5,526	-3,526
QUÍMICA	1	2,850	4,557	-1,707

PRUEBAS DE ACCESO JULIO 2019 MEDIA DE ASIGNAT POR
CENTRO

COLEGIO ALEMÁN

ASIGNATURA	Nº Exámenes	Centro	General	Diferencia
------------	-------------	--------	---------	------------

Específicas

BIOLOGÍA	1	7,350	6,262	1,088
QUÍMICA	1	7,000	4,557	2,443

PRUEBAS DE ACCESO JULIO 2019 MEDIA DE ASIGNAT POR CENTRO

COLEGIO CASA AZUL

ASIGNATURA	Nº Exámenes	Centro	General	Diferencia
------------	-------------	--------	---------	------------

HISTORIA DE ESPAÑA	6	5,958	4,133	1,826
INGLÉS	6	6,183	5,051	1,132
LATÍN II	1	4,800	4,186	0,614
LENGUA CASTELLANA Y LITERATURA II	6	5,488	6,000	-0,512
MATEMÁTICAS APLICADAS A LAS CIENCIAS	3	4,000	3,173	0,827
MATEMÁTICAS II	2	2,625	3,771	-1,146

Específicas

DIBUJO TÉCNICO II	1	7,250	5,311	1,939
ECONOMÍA DE LA EMPRESA	1	4,070	4,222	-0,152
FÍSICA	1	3,100	3,602	-0,502
GEOGRAFÍA	1	2,750	3,904	-1,154
QUÍMICA	1	1,850	4,557	-2,707

PRUEBAS DE ACCESO JULIO 2019 MEDIA DE ASIGNAT POR CENTRO

COLEGIO CISNEROS ALTER

ASIGNATURA	Nº Exámenes	Centro	General	Diferencia
HISTORIA DE ESPAÑA	3	4,833	4,133	0,701
INGLÉS	3	4,410	5,051	-0,641
LENGUA CASTELLANA Y LITERATURA II	3	6,583	6,000	0,583
MATEMÁTICAS II	3	4,293	3,771	0,522

Específicas

BIOLOGÍA	2	5,595	6,262	-0,667
DIBUJO TÉCNICO II	2	5,750	5,311	0,439
ECONOMÍA DE LA EMPRESA	1	6,390	4,222	2,168
FÍSICA	1	1,000	3,602	-2,602
QUÍMICA	2	4,025	4,557	-0,532

**PRUEBAS DE ACCESO JULIO 2019 MEDIA DE ASIGNAT POR
CENTRO**

COLEGIO COSTA ADEJE

ASIGNATURA	Nº Exámenes	Centro	General	Diferencia
-------------------	--------------------	---------------	----------------	-------------------

HISTORIA DE ESPAÑA	7	2,179	4,133	-1,954
INGLÉS	7	6,186	5,051	1,134
LATÍN II	1	3,450	4,186	-0,736
LENGUA CASTELLANA Y LITERATURA II	7	6,037	6,000	0,037
MATEMÁTICAS APLICADAS A LAS CIENCIAS	4	3,938	3,173	0,765
MATEMÁTICAS II	2	4,000	3,771	0,229

Específicas

BIOLOGÍA	2	6,455	6,262	0,193
ECONOMÍA DE LA EMPRESA	1	2,410	4,222	-1,812
QUÍMICA	2	2,820	4,557	-1,737

PRUEBAS DE ACCESO JULIO 2019 MEDIA DE ASIGNAT POR CENTRO

COLEGIO DECROLY

ASIGNATURA	Nº Exámenes	Centro	General	Diferencia
-------------------	--------------------	---------------	----------------	-------------------

HISTORIA DE ESPAÑA	3	3,417	4,133	-0,716
INGLÉS	3	3,683	5,051	-1,368
LENGUA CASTELLANA Y LITERATURA II	3	4,750	6,000	-1,250
MATEMÁTICAS APLICADAS A LAS CIENCIAS	3	1,667	3,173	-1,506

Específicas

ALEMÁN	1	8,200	6,763	1,438
ECONOMÍA DE LA EMPRESA	2	3,450	4,222	-0,772
GEOGRAFÍA	1	4,250	3,904	0,346
HISTORIA DE LA FILOSOFÍA	2	4,250	5,526	-1,276

**PRUEBAS DE ACCESO JULIO 2019 MEDIA DE ASIGNAT POR
CENTRO**

COLEGIO DOMINICAS

ASIGNATURA	Nº Exámenes	Centro	General	Diferencia
HISTORIA DE ESPAÑA	5	4,700	4,133	0,567
INGLÉS	5	4,630	5,051	-0,421
LATÍN II	2	4,075	4,186	-0,111
LENGUA CASTELLANA Y LITERATURA II	5	5,850	6,000	-0,150
MATEMÁTICAS APLICADAS A LAS CIENCIAS	2	5,375	3,173	2,202
MATEMÁTICAS II	1	8,750	3,771	4,979

Específicas

BIOLOGÍA	1	9,300	6,262	3,038
ECONOMÍA DE LA EMPRESA	2	2,955	4,222	-1,267
GEOGRAFÍA	2	4,125	3,904	0,221
HISTORIA DE LA FILOSOFÍA	1	4,250	5,526	-1,276
HISTORIA DEL ARTE	2	2,225	3,043	-0,818
QUÍMICA	1	7,550	4,557	2,993

PRUEBAS DE ACCESO JULIO 2019 MEDIA DE ASIGNAT POR CENTRO

COLEGIO ESCUELAS PÍAS

ASIGNATURA	Nº Exámenes	Centro	General	Diferencia
HISTORIA DE ESPAÑA	1	0,500	4,133	-3,633
INGLÉS	1	9,200	5,051	4,149
LENGUA CASTELLANA Y LITERATURA II	1	8,500	6,000	2,500
MATEMÁTICAS APLICADAS A LAS CIENCIAS	1	5,250	3,173	2,077
Específicas				
GEOGRAFÍA	1	4,000	3,904	0,096

PRUEBAS DE ACCESO JULIO 2019 MEDIA DE ASIGNAT POR CENTRO

COLEGIO HISPANO BRITÁNICO

ASIGNATURA	Nº Exámenes	Centro	General	Diferencia
HISTORIA DE ESPAÑA	4	4,750	4,133	0,617
INGLÉS	4	6,783	5,051	1,731
LENGUA CASTELLANA Y LITERATURA II	4	5,750	6,000	-0,250
MATEMÁTICAS APLICADAS A LAS CIENCIAS	1	1,250	3,173	-1,923
MATEMÁTICAS II	3	2,210	3,771	-1,561

Específicas

BIOLOGÍA	2	9,175	6,262	2,913
DIBUJO TÉCNICO II	3	5,083	5,311	-0,228
ECONOMÍA DE LA EMPRESA	1	4,210	4,222	-0,012
FÍSICA	1	2,400	3,602	-1,202
GEOGRAFÍA	1	3,000	3,904	-0,904
HISTORIA DE LA FILOSOFÍA	3	2,583	5,526	-2,943
QUÍMICA	3	6,317	4,557	1,760

**PRUEBAS DE ACCESO JULIO 2019 MEDIA DE ASIGNAT POR
CENTRO**

COLEGIO HOGAR ESCUELA MARÍA AUXILIADORA

ASIGNATURA	Nº Exámenes	Centro	General	Diferencia
-------------------	--------------------	---------------	----------------	-------------------

HISTORIA DE ESPAÑA	2	2,940	4,133	-1,193
INGLÉS	2	5,000	5,051	-0,051
LENGUA CASTELLANA Y LITERATURA II	2	2,870	6,000	-3,130
MATEMÁTICAS II	2	2,940	3,771	-0,831

Específicas

BIOLOGÍA	1	4,330	6,262	-1,932
DIBUJO TÉCNICO II	1	5,000	5,311	-0,311
DISEÑO	1	9,000	5,297	3,703

PRUEBAS DE ACCESO JULIO 2019 MEDIA DE ASIGNAT POR
CENTRO

COLEGIO JULES VERNE

ASIGNATURA	Nº Exámenes	Centro	General	Diferencia
Específicas				
QUÍMICA	1	5,050	4,557	0,493

PRUEBAS DE ACCESO JULIO 2019 MEDIA DE ASIGNAT POR CENTRO

COLEGIO LA SALLE SAN ILDEFONSO

ASIGNATURA	Nº Exámenes	Centro	General	Diferencia
HISTORIA DE ESPAÑA	13	4,481	4,133	0,348
INGLÉS	13	6,097	5,051	1,046
LENGUA CASTELLANA Y LITERATURA II	13	6,683	6,000	0,683
MATEMÁTICAS APLICADAS A LAS CIENCIAS	2	2,875	3,173	-0,298
MATEMÁTICAS II	11	5,659	3,771	1,888

Específicas

BIOLOGÍA	12	7,594	6,262	1,332
DIBUJO TÉCNICO II	1	4,000	5,311	-1,311
DISEÑO	1	5,500	5,297	0,203
ECONOMÍA DE LA EMPRESA	3	3,890	4,222	-0,332
FÍSICA	2	3,700	3,602	0,098
GEOGRAFÍA	2	4,500	3,904	0,596
HISTORIA DE LA FILOSOFÍA	1	10,000	5,526	4,474
QUÍMICA	17	5,451	4,557	0,894

PRUEBAS DE ACCESO JULIO 2019 MEDIA DE ASIGNAT POR CENTRO

COLEGIO LUTHER KING LA LAGUNA

ASIGNATURA	Nº Exámenes	Centro	General	Diferencia
HISTORIA DE ESPAÑA	4	3,938	4,133	-0,195
INGLÉS	4	7,963	5,051	2,911
LENGUA CASTELLANA Y LITERATURA II	4	6,095	6,000	0,095
MATEMÁTICAS APLICADAS A LAS CIENCIAS	1	0,500	3,173	-2,673
MATEMÁTICAS II	3	5,333	3,771	1,562

Específicas

BIOLOGÍA	3	7,843	6,262	1,581
DIBUJO TÉCNICO II	1	8,000	5,311	2,689
ECONOMÍA DE LA EMPRESA	1	2,750	4,222	-1,472
FÍSICA	2	1,050	3,602	-2,552
GEOGRAFÍA	2	4,500	3,904	0,596
HISTORIA DE LA FILOSOFÍA	1	9,000	5,526	3,474
QUÍMICA	4	4,688	4,557	0,130

PRUEBAS DE ACCESO JULIO 2019 MEDIA DE ASIGNAT POR CENTRO

COLEGIO LUTHER KING SUR

ASIGNATURA	Nº Exámenes	Centro	General	Diferencia
------------	-------------	--------	---------	------------

HISTORIA DE ESPAÑA	6	6,542	4,133	2,409
INGLÉS	6	6,325	5,051	1,274
LATÍN II	1	4,440	4,186	0,254
LENGUA CASTELLANA Y LITERATURA II	6	4,867	6,000	-1,134
MATEMÁTICAS APLICADAS A LAS CIENCIAS	1	2,750	3,173	-0,423
MATEMÁTICAS II	4	5,750	3,771	1,979

Específicas

BIOLOGÍA	4	7,685	6,262	1,423
DIBUJO TÉCNICO II	3	5,000	5,311	-0,311
ECONOMÍA DE LA EMPRESA	1	8,400	4,222	4,178
FÍSICA	2	5,750	3,602	2,148
GEOGRAFÍA	2	5,625	3,904	1,721
QUÍMICA	6	4,572	4,557	0,015

PRUEBAS DE ACCESO JULIO 2019 MEDIA DE ASIGNAT POR CENTRO

COLEGIO NURYANA

ASIGNATURA	Nº Exámenes	Centro	General	Diferencia
------------	-------------	--------	---------	------------

FUNDAMENTOS DEL ARTE II	4	6,288	5,456	0,832
HISTORIA DE ESPAÑA	16	3,539	4,133	-0,593
INGLÉS	16	4,819	5,051	-0,233
LENGUA CASTELLANA Y LITERATURA II	16	6,418	6,000	0,418
MATEMÁTICAS APLICADAS A LAS CIENCIAS	6	4,250	3,173	1,077
MATEMÁTICAS II	6	4,292	3,771	0,521

Específicas

BIOLOGÍA	4	6,475	6,262	0,213
CULTURA AUDIOVISUAL II	6	7,192	7,201	-0,010
DIBUJO TÉCNICO II	1	7,000	5,311	1,689
DISEÑO	2	4,125	5,297	-1,172
ECONOMÍA DE LA EMPRESA	5	5,094	4,222	0,872
FÍSICA	1	7,850	3,602	4,248
GEOGRAFÍA	4	3,625	3,904	-0,279
QUÍMICA	5	6,250	4,557	1,693

PRUEBAS DE ACCESO JULIO 2019 MEDIA DE ASIGNAT POR CENTRO

COLEGIO PUREZA DE MARÍA LOS REALEJOS

ASIGNATURA	Nº Exámenes	Centro	General	Diferencia
HISTORIA DE ESPAÑA	4	4,095	4,133	-0,038
INGLÉS	4	4,288	5,051	-0,764
LENGUA CASTELLANA Y LITERATURA II	4	6,463	6,000	0,462
MATEMÁTICAS APLICADAS A LAS CIENCIAS	2	2,375	3,173	-0,798
MATEMÁTICAS II	2	3,440	3,771	-0,331

Específicas

BIOLOGÍA	2	4,765	6,262	-1,497
ECONOMÍA DE LA EMPRESA	1	5,000	4,222	0,778
QUÍMICA	2	5,075	4,557	0,518

PRUEBAS DE ACCESO JULIO 2019 MEDIA DE ASIGNAT POR CENTRO

COLEGIO PUREZA DE MARÍA SANTA CRUZ DE TENERIFE

ASIGNATURA	Nº Exámenes	Centro	General	Diferencia
HISTORIA DE ESPAÑA	4	7,688	4,133	3,555
INGLÉS	4	8,125	5,051	3,074
LATÍN II	1	2,750	4,186	-1,436
LENGUA CASTELLANA Y LITERATURA II	4	7,495	6,000	1,495
MATEMÁTICAS II	3	8,250	3,771	4,479

Específicas

BIOLOGÍA	6	8,225	6,262	1,963
ECONOMÍA DE LA EMPRESA	2	6,875	4,222	2,653
FÍSICA	2	7,800	3,602	4,198
GEOGRAFÍA	1	3,750	3,904	-0,154
QUÍMICA	9	8,342	4,557	3,785

PRUEBAS DE ACCESO JULIO 2019 MEDIA DE ASIGNAT POR CENTRO

COLEGIO SAN JUAN BOSCO

ASIGNATURA	Nº Exámenes	Centro	General	Diferencia
------------	-------------	--------	---------	------------

HISTORIA DE ESPAÑA	10	5,225	4,133	1,092
INGLÉS	10	4,978	5,051	-0,073
LATÍN II	3	3,920	4,186	-0,266
LENGUA CASTELLANA Y LITERATURA II	10	5,847	6,000	-0,153
MATEMÁTICAS APLICADAS A LAS CIENCIAS	2	1,625	3,173	-1,548
MATEMÁTICAS II	5	4,550	3,771	0,779

Específicas

BIOLOGÍA	3	4,770	6,262	-1,492
GEOGRAFÍA	4	3,375	3,904	-0,529
HISTORIA DE LA FILOSOFÍA	7	6,679	5,526	1,152
HISTORIA DEL ARTE	1	5,000	3,043	1,957

PRUEBAS DE ACCESO JULIO 2019 MEDIA DE ASIGNAT POR CENTRO

COLEGIO VIRGEN DEL MAR

ASIGNATURA	Nº Exámenes	Centro	General	Diferencia
HISTORIA DE ESPAÑA	5	4,400	4,133	0,267
INGLÉS	5	7,350	5,051	2,299
LENGUA CASTELLANA Y LITERATURA II	5	7,130	6,000	1,130
MATEMÁTICAS APLICADAS A LAS CIENCIAS	2	4,375	3,173	1,202
MATEMÁTICAS II	3	4,460	3,771	0,689

Específicas

BIOLOGÍA	4	6,870	6,262	0,608
ECONOMÍA DE LA EMPRESA	2	5,390	4,222	1,168
GEOGRAFÍA	2	3,000	3,904	-0,904
QUÍMICA	4	4,538	4,557	-0,020

PRUEBAS DE ACCESO JULIO 2019 MEDIA DE ASIGNAT POR
CENTRO

CPFP ABAD SERRADOR

ASIGNATURA	Nº Exámenes	Centro	General	Diferencia
Específicas				
QUÍMICA	2	5,700	4,557	1,143

**PRUEBAS DE ACCESO JULIO 2019 MEDIA DE ASIGNAT POR
CENTRO**

CPFP CEP SANTA CRUZ

ASIGNATURA	Nº Exámenes	Centro	General	Diferencia
Específicas				
BIOLOGÍA	1	5,700	6,262	-0,562
QUÍMICA	1	6,350	4,557	1,793

**PRUEBAS DE ACCESO JULIO 2019 MEDIA DE ASIGNAT POR
CENTRO**

CPFP GRUPO DENTAZUL, S.L.

ASIGNATURA	Nº Exámenes	Centro	General	Diferencia
Específicas				
BIOLOGÍA	2	5,300	6,262	-0,962
QUÍMICA	2	6,900	4,557	2,343

**PRUEBAS DE ACCESO JULIO 2019 MEDIA DE ASIGNAT POR
CENTRO**

ESCUELA DE ARTE FERNANDO ESTÉVEZ

ASIGNATURA	Nº Exámenes	Centro	General	Diferencia
FUNDAMENTOS DEL ARTE II	3	5,733	5,456	0,278
HISTORIA DE ESPAÑA	3	2,750	4,133	-1,383
INGLÉS	3	5,100	5,051	0,049
LENGUA CASTELLANA Y LITERATURA II	3	5,667	6,000	-0,334

PRUEBAS DE ACCESO JULIO 2019 MEDIA DE ASIGNAT POR CENTRO

ESCUELA DE ARTE MANOLO BLAHNIK

ASIGNATURA	Nº Exámenes	Centro	General	Diferencia
FUNDAMENTOS DEL ARTE II	2	5,425	5,456	-0,031
HISTORIA DE ESPAÑA	2	2,875	4,133	-1,258
INGLÉS	2	3,100	5,051	-1,951
LENGUA CASTELLANA Y LITERATURA II	2	5,000	6,000	-1,000

Específicas

CULTURA AUDIOVISUAL II	2	7,550	7,201	0,349
DISEÑO	2	5,500	5,297	0,203

PRUEBAS DE ACCESO JULIO 2019 MEDIA DE ASIGNAT POR CENTRO

IES ADEJE

ASIGNATURA	Nº Exámenes	Centro	General	Diferencia
------------	-------------	--------	---------	------------

HISTORIA DE ESPAÑA	13	4,442	4,133	0,310
INGLÉS	13	5,141	5,051	0,089
LATÍN II	2	4,205	4,186	0,019
LENGUA CASTELLANA Y LITERATURA II	13	5,322	6,000	-0,679
MATEMÁTICAS APLICADAS A LAS CIENCIAS	2	2,375	3,173	-0,798
MATEMÁTICAS II	9	3,126	3,771	-0,645

Específicas

BIOLOGÍA	2	4,800	6,262	-1,462
DIBUJO TÉCNICO II	1	4,000	5,311	-1,311
DISEÑO	1	3,750	5,297	-1,547
ECONOMÍA DE LA EMPRESA	2	4,975	4,222	0,753
FÍSICA	3	3,283	3,602	-0,319
FRANCÉS	1	8,800	4,763	4,038
GEOGRAFÍA	5	3,200	3,904	-0,704
HISTORIA DEL ARTE	1	1,600	3,043	-1,443
ITALIANO	1	9,800	9,800	0,000
QUÍMICA	6	3,950	4,557	-0,607

PRUEBAS DE ACCESO JULIO 2019 MEDIA DE ASIGNAT POR CENTRO

IES AGUSTÍN DE BETANCOURT

ASIGNATURA	Nº Exámenes	Centro	General	Diferencia
------------	-------------	--------	---------	------------

HISTORIA DE ESPAÑA	11	3,966	4,133	-0,166
INGLÉS	11	4,268	5,051	-0,783
LATÍN II	4	4,263	4,186	0,076
LENGUA CASTELLANA Y LITERATURA II	11	5,559	6,000	-0,441
MATEMÁTICAS APLICADAS A LAS CIENCIAS	3	5,167	3,173	1,994
MATEMÁTICAS II	4	2,345	3,771	-1,426

Específicas

BIOLOGÍA	3	5,250	6,262	-1,012
DISEÑO	1	5,000	5,297	-0,297
ECONOMÍA DE LA EMPRESA	2	5,230	4,222	1,008
GEOGRAFÍA	2	3,125	3,904	-0,779
HISTORIA DE LA FILOSOFÍA	2	6,000	5,526	0,474
HISTORIA DEL ARTE	3	0,867	3,043	-2,176
QUÍMICA	2	2,675	4,557	-1,882

PRUEBAS DE ACCESO JULIO 2019 MEDIA DE ASIGNAT POR CENTRO

IES ALCALÁ

ASIGNATURA	Nº Exámenes	Centro	General	Diferencia
HISTORIA DE ESPAÑA	5	2,500	4,133	-1,633
INGLÉS	5	5,510	5,051	0,459
LENGUA CASTELLANA Y LITERATURA II	5	4,896	6,000	-1,104
MATEMÁTICAS APLICADAS A LAS CIENCIAS	1	2,750	3,173	-0,423
MATEMÁTICAS II	4	2,375	3,771	-1,396

Específicas

BIOLOGÍA	1	8,550	6,262	2,288
DIBUJO TÉCNICO II	1	3,250	5,311	-2,061
ECONOMÍA DE LA EMPRESA	1	3,250	4,222	-0,972
HISTORIA DE LA FILOSOFÍA	1	3,250	5,526	-2,276
QUÍMICA	3	5,000	4,557	0,443

PRUEBAS DE ACCESO JULIO 2019 MEDIA DE ASIGNAT POR CENTRO

IES ALCALDE BERNABÉ RODRÍGUEZ

ASIGNATURA	Nº Exámenes	Centro	General	Diferencia
------------	-------------	--------	---------	------------

HISTORIA DE ESPAÑA	15	3,476	4,133	-0,657
INGLÉS	15	3,869	5,051	-1,183
LATÍN II	4	4,673	4,186	0,486
LENGUA CASTELLANA Y LITERATURA II	15	5,891	6,000	-0,110
MATEMÁTICAS APLICADAS A LAS CIENCIAS	7	3,626	3,173	0,453
MATEMÁTICAS II	3	2,543	3,771	-1,228

Específicas

BIOLOGÍA	4	4,848	6,262	-1,415
DIBUJO TÉCNICO II	2	5,125	5,311	-0,186
ECONOMÍA DE LA EMPRESA	4	3,265	4,222	-0,957
FÍSICA	3	2,450	3,602	-1,152
GEOGRAFÍA	11	3,625	3,904	-0,279
GEOLOGÍA	2	1,800	4,458	-2,658
HISTORIA DEL ARTE	2	2,600	3,043	-0,443
QUÍMICA	6	6,067	4,557	1,510

PRUEBAS DE ACCESO JULIO 2019 MEDIA DE ASIGNAT POR CENTRO

IES ALONSO PÉREZ DÍAZ

ASIGNATURA	Nº Exámenes	Centro	General	Diferencia
------------	-------------	--------	---------	------------

HISTORIA DE ESPAÑA	4	5,563	4,133	1,430
INGLÉS	4	5,913	5,051	0,861
LATÍN II	2	4,160	4,186	-0,026
LENGUA CASTELLANA Y LITERATURA II	4	5,875	6,000	-0,125
MATEMÁTICAS APLICADAS A LAS CIENCIAS	1	6,000	3,173	2,827
MATEMÁTICAS II	1	1,750	3,771	-2,021

Específicas

BIOLOGÍA	2	5,850	6,262	-0,412
ECONOMÍA DE LA EMPRESA	1	5,150	4,222	0,928
GEOGRAFÍA	2	4,500	3,904	0,596
HISTORIA DE LA FILOSOFÍA	1	4,250	5,526	-1,276
QUÍMICA	2	1,750	4,557	-2,807

PRUEBAS DE ACCESO JULIO 2019 MEDIA DE ASIGNAT POR CENTRO

IES ANAGA

ASIGNATURA	Nº Exámenes	Centro	General	Diferencia
HISTORIA DE ESPAÑA	8	4,000	4,133	-0,133
INGLÉS	8	5,194	5,051	0,142
LATÍN II	1	5,300	4,186	1,114
LENGUA CASTELLANA Y LITERATURA II	8	6,019	6,000	0,018
MATEMÁTICAS APLICADAS A LAS CIENCIAS	4	1,313	3,173	-1,860
MATEMÁTICAS II	3	2,667	3,771	-1,104

Específicas

BIOLOGÍA	5	5,876	6,262	-0,386
ECONOMÍA DE LA EMPRESA	3	3,463	4,222	-0,758
FÍSICA	1	1,750	3,602	-1,852
GEOGRAFÍA	2	2,625	3,904	-1,279
HISTORIA DE LA FILOSOFÍA	2	4,750	5,526	-0,776
QUÍMICA	7	4,814	4,557	0,257

PRUEBAS DE ACCESO JULIO 2019 MEDIA DE ASIGNAT POR CENTRO

IES ANDRÉS BELLO

ASIGNATURA	Nº Exámenes	Centro	General	Diferencia
------------	-------------	--------	---------	------------

ALEMÁN	1	8,000	8,000	0,000
FRANCÉS	1	4,600	5,731	-1,131
HISTORIA DE ESPAÑA	12	2,959	4,133	-1,174
INGLÉS	10	4,163	5,051	-0,888
LATÍN II	6	3,567	4,186	-0,619
LENGUA CASTELLANA Y LITERATURA II	12	4,480	6,000	-1,520
MATEMÁTICAS APLICADAS A LAS CIENCIAS	4	1,500	3,173	-1,673
MATEMÁTICAS II	2	1,125	3,771	-2,646

Específicas

ARTES ESCÉNICAS	1	5,100	4,931	0,169
BIOLOGÍA	3	4,883	6,262	-1,379
CULTURA AUDIOVISUAL II	2	5,575	7,201	-1,626
DIBUJO TÉCNICO II	1	3,500	5,311	-1,811
ECONOMÍA DE LA EMPRESA	1	2,810	4,222	-1,412
GEOGRAFÍA	1	2,000	3,904	-1,904
GRIEGO II	1	5,000	6,091	-1,091
HISTORIA DEL ARTE	2	4,500	3,043	1,457
INGLÉS	1	4,300	4,300	0,000

**PRUEBAS DE ACCESO JULIO 2019 MEDIA DE ASIGNAT POR
CENTRO**

IES ANTONIO GONZÁLEZ GONZÁLEZ

ASIGNATURA	Nº Exámenes	Centro	General	Diferencia
-------------------	--------------------	---------------	----------------	-------------------

HISTORIA DE ESPAÑA	7	5,286	4,133	1,153
INGLÉS	7	5,450	5,051	0,399
LATÍN II	1	3,250	4,186	-0,936
LENGUA CASTELLANA Y LITERATURA II	7	7,250	6,000	1,250
MATEMÁTICAS APLICADAS A LAS CIENCIAS	1	2,500	3,173	-0,673
MATEMÁTICAS II	5	3,850	3,771	0,079

Específicas

FÍSICA	1	5,850	3,602	2,248
GEOGRAFÍA	2	4,500	3,904	0,596
QUÍMICA	1	1,830	4,557	-2,727

PRUEBAS DE ACCESO JULIO 2019 MEDIA DE ASIGNAT POR CENTRO

IES ARICO

ASIGNATURA	Nº Exámenes	Centro	General	Diferencia
------------	-------------	--------	---------	------------

HISTORIA DE ESPAÑA	3	2,417	4,133	-1,716
INGLÉS	3	3,667	5,051	-1,385
LENGUA CASTELLANA Y LITERATURA II	3	4,383	6,000	-1,617
MATEMÁTICAS APLICADAS A LAS CIENCIAS	2	2,125	3,173	-1,048
MATEMÁTICAS II	1	2,500	3,771	-1,271

Específicas

ARTES ESCÉNICAS	1	3,800	4,931	-1,131
BIOLOGÍA	1	7,000	6,262	0,738
FÍSICA	1	1,650	3,602	-1,952
HISTORIA DE LA FILOSOFÍA	1	5,250	5,526	-0,276
HISTORIA DEL ARTE	1	1,550	3,043	-1,493

**PRUEBAS DE ACCESO JULIO 2019 MEDIA DE ASIGNAT POR
CENTRO**

IES BENITO PÉREZ ARMAS

ASIGNATURA	Nº Exámenes	Centro	General	Diferencia
HISTORIA DE ESPAÑA	4	5,125	4,133	0,992
INGLÉS	5	4,930	5,051	-0,121
LATÍN II	1	6,300	4,186	2,114
LENGUA CASTELLANA Y LITERATURA II	5	6,300	6,000	0,300
MATEMÁTICAS II	4	2,845	3,771	-0,926

Específicas

DIBUJO TÉCNICO II	2	6,750	5,311	1,439
FÍSICA	1	1,250	3,602	-2,352
HISTORIA DE LA FILOSOFÍA	1	6,000	5,526	0,474
HISTORIA DEL ARTE	1	2,100	3,043	-0,943

PRUEBAS DE ACCESO JULIO 2019 MEDIA DE ASIGNAT POR CENTRO

IES CABO BLANCO

ASIGNATURA	Nº Exámenes	Centro	General	Diferencia
------------	-------------	--------	---------	------------

HISTORIA DE ESPAÑA	13	4,385	4,133	0,252
INGLÉS	13	3,754	5,051	-1,297
LATÍN II	2	2,210	4,186	-1,976
LENGUA CASTELLANA Y LITERATURA II	13	5,593	6,000	-0,407
MATEMÁTICAS APLICADAS A LAS CIENCIAS	7	3,107	3,173	-0,065
MATEMÁTICAS II	4	4,125	3,771	0,354

Específicas

BIOLOGÍA	2	4,125	6,262	-2,137
DISEÑO	4	4,063	5,297	-1,234
ECONOMÍA DE LA EMPRESA	7	5,856	4,222	1,634
GEOGRAFÍA	3	4,333	3,904	0,429
HISTORIA DE LA FILOSOFÍA	2	6,375	5,526	0,849
QUÍMICA	1	5,190	4,557	0,633

PRUEBAS DE ACCESO JULIO 2019 MEDIA DE ASIGNAT POR CENTRO

IES CANARIAS

ASIGNATURA	Nº Exámenes	Centro	General	Diferencia
HISTORIA DE ESPAÑA	1	4,250	4,133	0,117
INGLÉS	1	3,350	5,051	-1,701
LENGUA CASTELLANA Y LITERATURA II	1	6,000	6,000	0,000
MATEMÁTICAS APLICADAS A LAS CIENCIAS	1	2,750	3,173	-0,423

Específicas

GEOGRAFÍA	1	2,500	3,904	-1,404
------------------	----------	--------------	--------------	---------------

PRUEBAS DE ACCESO JULIO 2019 MEDIA DE ASIGNAT POR CENTRO

IES CANARIAS CABRERA PINTO

ASIGNATURA	Nº Exámenes	Centro	General	Diferencia
------------	-------------	--------	---------	------------

HISTORIA DE ESPAÑA	17	4,059	4,133	-0,074
INGLÉS	15	5,680	5,051	0,629
ITALIANO	2	9,025	9,025	0,000
LENGUA CASTELLANA Y LITERATURA II	17	5,470	6,000	-0,530
MATEMÁTICAS APLICADAS A LAS CIENCIAS	5	2,050	3,173	-1,123
MATEMÁTICAS II	12	3,167	3,771	-0,604

Específicas

BIOLOGÍA	6	4,463	6,262	-1,799
DIBUJO TÉCNICO II	2	5,375	5,311	0,064
DISEÑO	1	2,500	5,297	-2,797
ECONOMÍA DE LA EMPRESA	3	2,730	4,222	-1,492
FÍSICA	5	2,680	3,602	-0,922
GEOGRAFÍA	1	2,250	3,904	-1,654
HISTORIA DE LA FILOSOFÍA	1	10,000	5,526	4,474
QUÍMICA	6	4,183	4,557	-0,374

PRUEBAS DE ACCESO JULIO 2019 MEDIA DE ASIGNAT POR CENTRO

IES CÁNDIDO MARANTE EXPÓSITO

ASIGNATURA	Nº Exámenes	Centro	General	Diferencia
-------------------	--------------------	---------------	----------------	-------------------

HISTORIA DE ESPAÑA	3	6,583	4,133	2,451
INGLÉS	3	3,367	5,051	-1,685
LATÍN II	1	2,950	4,186	-1,236
LENGUA CASTELLANA Y LITERATURA II	3	5,250	6,000	-0,750
MATEMÁTICAS APLICADAS A LAS CIENCIAS	1	0,250	3,173	-2,923
MATEMÁTICAS II	1	4,250	3,771	0,479

Específicas

GEOGRAFÍA	1	2,750	3,904	-1,154
HISTORIA DE LA FILOSOFÍA	2	3,625	5,526	-1,901

PRUEBAS DE ACCESO JULIO 2019 MEDIA DE ASIGNAT POR CENTRO

IES CRUZ SANTA

ASIGNATURA	Nº Exámenes	Centro	General	Diferencia
------------	-------------	--------	---------	------------

FRANCÉS	1	3,150	5,731	-2,581
HISTORIA DE ESPAÑA	2	3,625	4,133	-0,508
INGLÉS	1	5,950	5,051	0,899
LENGUA CASTELLANA Y LITERATURA II	2	6,900	6,000	0,900
MATEMÁTICAS APLICADAS A LAS CIENCIAS	1	2,500	3,173	-0,673
MATEMÁTICAS II	1	1,500	3,771	-2,271

Específicas

BIOLOGÍA	1	5,300	6,262	-0,962
ECONOMÍA DE LA EMPRESA	1	1,740	4,222	-2,482
GEOGRAFÍA	1	5,000	3,904	1,096
QUÍMICA	1	2,080	4,557	-2,477

PRUEBAS DE ACCESO JULIO 2019 MEDIA DE ASIGNAT POR CENTRO

IES DAUTE - LOS SILOS

ASIGNATURA	Nº Exámenes	Centro	General	Diferencia
HISTORIA DE ESPAÑA	3	3,460	4,133	-0,673
INGLÉS	3	4,550	5,051	-0,501
LATÍN II	1	7,320	4,186	3,134
LENGUA CASTELLANA Y LITERATURA II	3	6,917	6,000	0,916
MATEMÁTICAS II	2	1,625	3,771	-2,146

Específicas

BIOLOGÍA	2	7,475	6,262	1,213
FÍSICA	1	5,150	3,602	1,548
GEOGRAFÍA	1	2,880	3,904	-1,024
HISTORIA DE LA FILOSOFÍA	1	5,000	5,526	-0,526
QUÍMICA	3	4,483	4,557	-0,074

PRUEBAS DE ACCESO JULIO 2019 MEDIA DE ASIGNAT POR CENTRO

IES EL CHAPATAL

ASIGNATURA	Nº Exámenes	Centro	General	Diferencia
------------	-------------	--------	---------	------------

HISTORIA DE ESPAÑA	17	4,647	4,133	0,514
INGLÉS	17	4,788	5,051	-0,263
LATÍN II	3	4,497	4,186	0,311
LENGUA CASTELLANA Y LITERATURA II	17	5,922	6,000	-0,078
MATEMÁTICAS APLICADAS A LAS CIENCIAS	6	3,167	3,173	-0,006
MATEMÁTICAS II	8	2,438	3,771	-1,333

Específicas

BIOLOGÍA	6	6,808	6,262	0,546
DIBUJO TÉCNICO II	2	6,250	5,311	0,939
DISEÑO	1	3,750	5,297	-1,547
ECONOMÍA DE LA EMPRESA	1	1,000	4,222	-3,222
FÍSICA	2	4,275	3,602	0,673
FRANCÉS	1	7,900	4,763	3,138
GEOGRAFÍA	7	3,750	3,904	-0,154
GRIEGO II	1	7,350	6,091	1,259
HISTORIA DE LA FILOSOFÍA	3	7,000	5,526	1,474
QUÍMICA	7	5,644	4,557	1,087

PRUEBAS DE ACCESO JULIO 2019 MEDIA DE ASIGNAT POR CENTRO

IES EL MÉDANO

ASIGNATURA	Nº Exámenes	Centro	General	Diferencia
------------	-------------	--------	---------	------------

HISTORIA DE ESPAÑA	5	5,150	4,133	1,017
INGLÉS	5	5,960	5,051	0,909
LENGUA CASTELLANA Y LITERATURA II	5	5,600	6,000	-0,400
MATEMÁTICAS II	5	2,900	3,771	-0,871

Específicas

BIOLOGÍA	4	5,733	6,262	-0,530
DIBUJO TÉCNICO II	2	5,250	5,311	-0,061
FÍSICA	2	3,405	3,602	-0,197
QUÍMICA	2	3,740	4,557	-0,817

PRUEBAS DE ACCESO JULIO 2019 MEDIA DE ASIGNAT POR CENTRO

IES EL PASO

ASIGNATURA	Nº Exámenes	Centro	General	Diferencia
HISTORIA DE ESPAÑA	3	6,583	4,133	2,451
INGLÉS	3	4,633	5,051	-0,418
LENGUA CASTELLANA Y LITERATURA II	3	6,083	6,000	0,083
MATEMÁTICAS APLICADAS A LAS CIENCIAS	2	3,375	3,173	0,202
MATEMÁTICAS II	1	3,750	3,771	-0,021

Específicas

BIOLOGÍA	1	7,050	6,262	0,788
GEOGRAFÍA	1	8,250	3,904	4,346
QUÍMICA	1	2,300	4,557	-2,257

**PRUEBAS DE ACCESO JULIO 2019 MEDIA DE ASIGNAT POR
CENTRO**

IES EL SOBRADILLO

ASIGNATURA	Nº Exámenes	Centro	General	Diferencia
-------------------	--------------------	---------------	----------------	-------------------

HISTORIA DE ESPAÑA	2	5,000	4,133	0,867
INGLÉS	2	1,525	5,051	-3,526
LATÍN II	1	6,680	4,186	2,494
LENGUA CASTELLANA Y LITERATURA II	2	6,205	6,000	0,205
MATEMÁTICAS APLICADAS A LAS CIENCIAS	1	4,500	3,173	1,327

Específicas

ECONOMÍA DE LA EMPRESA	1	5,040	4,222	0,818
-------------------------------	----------	--------------	--------------	--------------

PRUEBAS DE ACCESO JULIO 2019 MEDIA DE ASIGNAT POR CENTRO

IES EUSEBIO BARRETO LORENZO

ASIGNATURA	Nº Exámenes	Centro	General	Diferencia
HISTORIA DE ESPAÑA	9	4,681	4,133	0,548
INGLÉS	9	3,798	5,051	-1,254
LENGUA CASTELLANA Y LITERATURA II	9	6,583	6,000	0,583
MATEMÁTICAS APLICADAS A LAS CIENCIAS	2	2,375	3,173	-0,798
MATEMÁTICAS II	7	4,429	3,771	0,658

Específicas

BIOLOGÍA	3	5,367	6,262	-0,895
DIBUJO TÉCNICO II	1	6,000	5,311	0,689
ECONOMÍA DE LA EMPRESA	1	2,450	4,222	-1,772
FÍSICA	1	0,000	3,602	-3,602
HISTORIA DE LA FILOSOFÍA	1	9,250	5,526	3,724
QUÍMICA	4	1,900	4,557	-2,657

PRUEBAS DE ACCESO JULIO 2019 MEDIA DE ASIGNAT POR CENTRO

IES GAROÉ

ASIGNATURA	Nº Exámenes	Centro	General	Diferencia
------------	-------------	--------	---------	------------

HISTORIA DE ESPAÑA	7	4,464	4,133	0,332
INGLÉS	7	3,207	5,051	-1,844
LATÍN II	1	5,050	4,186	0,864
LENGUA CASTELLANA Y LITERATURA II	7	5,821	6,000	-0,179
MATEMÁTICAS APLICADAS A LAS CIENCIAS	2	2,875	3,173	-0,298
MATEMÁTICAS II	4	4,375	3,771	0,604

Específicas

BIOLOGÍA	2	3,605	6,262	-2,657
ECONOMÍA DE LA EMPRESA	1	8,250	4,222	4,028
FÍSICA	1	7,800	3,602	4,198
GEOGRAFÍA	1	3,750	3,904	-0,154
GRIEGO II	1	5,250	6,091	-0,841
HISTORIA DE LA FILOSOFÍA	1	6,750	5,526	1,224
QUÍMICA	2	1,275	4,557	-3,282

PRUEBAS DE ACCESO JULIO 2019 MEDIA DE ASIGNAT POR CENTRO

IES GENETO

ASIGNATURA	Nº Exámenes	Centro	General	Diferencia
HISTORIA DE ESPAÑA	6	3,292	4,133	-0,841
INGLÉS	6	2,683	5,051	-2,368
LATÍN II	1	2,150	4,186	-2,036
LENGUA CASTELLANA Y LITERATURA II	6	5,658	6,000	-0,342
MATEMÁTICAS II	5	4,650	3,771	0,879

Específicas

BIOLOGÍA	1	4,900	6,262	-1,362
GEOGRAFÍA	1	2,500	3,904	-1,404
HISTORIA DE LA FILOSOFÍA	1	5,000	5,526	-0,526

PRUEBAS DE ACCESO JULIO 2019 MEDIA DE ASIGNAT POR CENTRO

IES GRANADILLA DE ABONA

ASIGNATURA	Nº Exámenes	Centro	General	Diferencia
-------------------	--------------------	---------------	----------------	-------------------

HISTORIA DE ESPAÑA	11	3,545	4,133	-0,587
INGLÉS	11	5,386	5,051	0,335
LATÍN II	2	2,530	4,186	-1,656
LENGUA CASTELLANA Y LITERATURA II	11	5,196	6,000	-0,804
MATEMÁTICAS APLICADAS A LAS CIENCIAS	5	3,826	3,173	0,653
MATEMÁTICAS II	4	2,688	3,771	-1,083

Específicas

BIOLOGÍA	2	3,850	6,262	-2,412
ECONOMÍA DE LA EMPRESA	2	5,025	4,222	0,803
GEOGRAFÍA	2	4,375	3,904	0,471
GEOLOGÍA	2	4,225	4,458	-0,233

PRUEBAS DE ACCESO JULIO 2019 MEDIA DE ASIGNAT POR CENTRO

IES GÜÍMAR

ASIGNATURA	Nº Exámenes	Centro	General	Diferencia
HISTORIA DE ESPAÑA	2	3,500	4,133	-0,633
INGLÉS	2	4,525	5,051	-0,526
LATÍN II	1	4,500	4,186	0,314
LENGUA CASTELLANA Y LITERATURA II	2	5,705	6,000	-0,295
MATEMÁTICAS APLICADAS A LAS CIENCIAS	1	0,750	3,173	-2,423

Específicas

BIOLOGÍA	1	8,250	6,262	1,988
GEOGRAFÍA	1	4,500	3,904	0,596
HISTORIA DE LA FILOSOFÍA	1	1,250	5,526	-4,276
HISTORIA DEL ARTE	2	1,900	3,043	-1,143
QUÍMICA	1	6,150	4,557	1,593

PRUEBAS DE ACCESO JULIO 2019 MEDIA DE ASIGNAT POR CENTRO

IES ICHASAGUA

ASIGNATURA	Nº Exámenes	Centro	General	Diferencia
------------	-------------	--------	---------	------------

HISTORIA DE ESPAÑA	9	4,778	4,133	0,645
INGLÉS	9	4,867	5,051	-0,185
LATÍN II	2	2,450	4,186	-1,736
LENGUA CASTELLANA Y LITERATURA II	9	5,890	6,000	-0,110
MATEMÁTICAS APLICADAS A LAS CIENCIAS	1	4,750	3,173	1,577
MATEMÁTICAS II	6	5,063	3,771	1,292

Específicas

BIOLOGÍA	4	7,163	6,262	0,900
DIBUJO TÉCNICO II	1	7,750	5,311	2,439
ECONOMÍA DE LA EMPRESA	1	1,240	4,222	-2,982
FÍSICA	1	1,350	3,602	-2,252
GEOGRAFÍA	2	4,000	3,904	0,096
HISTORIA DE LA FILOSOFÍA	1	8,250	5,526	2,724
HISTORIA DEL ARTE	2	6,650	3,043	3,607
QUÍMICA	5	3,410	4,557	-1,147

PRUEBAS DE ACCESO JULIO 2019 MEDIA DE ASIGNAT POR CENTRO

IES JOSÉ MARÍA PÉREZ PULIDO

ASIGNATURA	Nº Exámenes	Centro	General	Diferencia
HISTORIA DE ESPAÑA	10	5,513	4,133	1,380
INGLÉS	10	4,756	5,051	-0,295
LENGUA CASTELLANA Y LITERATURA II	10	5,310	6,000	-0,690
MATEMÁTICAS APLICADAS A LAS CIENCIAS	3	4,083	3,173	0,911
MATEMÁTICAS II	7	4,500	3,771	0,729

Específicas

BIOLOGÍA	6	7,192	6,262	0,930
DIBUJO TÉCNICO II	2	5,375	5,311	0,064
ECONOMÍA DE LA EMPRESA	1	2,180	4,222	-2,042
FÍSICA	2	1,250	3,602	-2,352
QUÍMICA	3	4,760	4,557	0,203

PRUEBAS DE ACCESO JULIO 2019 MEDIA DE ASIGNAT POR CENTRO

IES LA GUANCHA

ASIGNATURA	Nº Exámenes	Centro	General	Diferencia
------------	-------------	--------	---------	------------

HISTORIA DE ESPAÑA	10	2,650	4,133	-1,483
INGLÉS	11	3,618	5,051	-1,433
LATÍN II	1	2,570	4,186	-1,616
LENGUA CASTELLANA Y LITERATURA II	11	5,605	6,000	-0,396
MATEMÁTICAS APLICADAS A LAS CIENCIAS	7	2,179	3,173	-0,994
MATEMÁTICAS II	2	2,375	3,771	-1,396

Específicas

ARTES ESCÉNICAS	1	5,050	4,931	0,119
BIOLOGÍA	4	6,863	6,262	0,600
CULTURA AUDIOVISUAL II	1	5,650	7,201	-1,551
ECONOMÍA DE LA EMPRESA	7	3,520	4,222	-0,702
GEOGRAFÍA	6	3,127	3,904	-0,777
GRIEGO II	1	3,000	6,091	-3,091
HISTORIA DE LA FILOSOFÍA	1	3,750	5,526	-1,776
QUÍMICA	4	4,663	4,557	0,105

PRUEBAS DE ACCESO JULIO 2019 MEDIA DE ASIGNAT POR CENTRO

IES LA LABORAL DE LA LAGUNA

ASIGNATURA	Nº Exámenes	Centro	General	Diferencia
FUNDAMENTOS DEL ARTE II	10	5,180	5,456	-0,276
HISTORIA DE ESPAÑA	26	3,789	4,133	-0,344
INGLÉS	26	4,270	5,051	-0,781
LATÍN II	2	3,800	4,186	-0,386
LENGUA CASTELLANA Y LITERATURA II	26	5,689	6,000	-0,312
MATEMÁTICAS APLICADAS A LAS CIENCIAS	6	0,792	3,173	-2,381
MATEMÁTICAS II	8	1,141	3,771	-2,630

Específicas

ARTES ESCÉNICAS	2	4,000	4,931	-0,931
BIOLOGÍA	7	4,457	6,262	-1,805
CULTURA AUDIOVISUAL II	7	7,907	7,201	0,706
DIBUJO TÉCNICO II	1	1,000	5,311	-4,311
DISEÑO	6	4,833	5,297	-0,464
ECONOMÍA DE LA EMPRESA	2	3,030	4,222	-1,192
FÍSICA	1	0,000	3,602	-3,602
FRANCÉS	2	3,125	4,763	-1,638
GEOGRAFÍA	2	4,065	3,904	0,161
GRIEGO II	1	7,000	6,091	0,909
HISTORIA DE LA FILOSOFÍA	1	7,250	5,526	1,724
QUÍMICA	8	2,976	4,557	-1,581

PRUEBAS DE ACCESO JULIO 2019 MEDIA DE ASIGNAT POR CENTRO

IES LA MATANZA

ASIGNATURA	Nº Exámenes	Centro	General	Diferencia
------------	-------------	--------	---------	------------

HISTORIA DE ESPAÑA	6	5,292	4,133	1,159
INGLÉS	6	4,408	5,051	-0,643
LATÍN II	1	3,700	4,186	-0,486
LENGUA CASTELLANA Y LITERATURA II	6	5,912	6,000	-0,089
MATEMÁTICAS APLICADAS A LAS CIENCIAS	4	3,875	3,173	0,702
MATEMÁTICAS II	1	8,000	3,771	4,229

Específicas

BIOLOGÍA	1	6,400	6,262	0,138
ECONOMÍA DE LA EMPRESA	1	8,050	4,222	3,828
FÍSICA	1	1,950	3,602	-1,652
GEOGRAFÍA	1	5,250	3,904	1,346
HISTORIA DE LA FILOSOFÍA	5	8,150	5,526	2,624
HISTORIA DEL ARTE	1	5,850	3,043	2,807
QUÍMICA	2	5,165	4,557	0,608

PRUEBAS DE ACCESO JULIO 2019 MEDIA DE ASIGNAT POR CENTRO

IES LA OROTAVA - MANUEL GONZÁLEZ PÉREZ

ASIGNATURA	Nº Exámenes	Centro	General	Diferencia
------------	-------------	--------	---------	------------

HISTORIA DE ESPAÑA	4	3,563	4,133	-0,570
INGLÉS	4	5,813	5,051	0,761
LATÍN II	1	5,800	4,186	1,614
LENGUA CASTELLANA Y LITERATURA II	4	5,963	6,000	-0,038
MATEMÁTICAS APLICADAS A LAS CIENCIAS	2	2,750	3,173	-0,423
MATEMÁTICAS II	1	0,750	3,771	-3,021

Específicas

DIBUJO TÉCNICO II	1	4,500	5,311	-0,811
ECONOMÍA DE LA EMPRESA	2	4,125	4,222	-0,097
QUÍMICA	2	8,590	4,557	4,033

PRUEBAS DE ACCESO JULIO 2019 MEDIA DE ASIGNAT POR CENTRO

IES LA VICTORIA - ALFONSO FERNÁNDEZ GARCÍA

ASIGNATURA	Nº Exámenes	Centro	General	Diferencia
HISTORIA DE ESPAÑA	2	3,875	4,133	-0,258
INGLÉS	2	5,350	5,051	0,299
LENGUA CASTELLANA Y LITERATURA II	2	5,250	6,000	-0,750
MATEMÁTICAS II	2	5,875	3,771	2,104

Específicas

BIOLOGÍA	2	5,280	6,262	-0,982
QUÍMICA	2	1,855	4,557	-2,702

PRUEBAS DE ACCESO JULIO 2019 MEDIA DE ASIGNAT POR CENTRO

IES LAS BREÑAS

ASIGNATURA	Nº Exámenes	Centro	General	Diferencia
------------	-------------	--------	---------	------------

HISTORIA DE ESPAÑA	7	3,500	4,133	-0,633
INGLÉS	7	3,729	5,051	-1,323
LATÍN II	2	3,335	4,186	-0,851
LENGUA CASTELLANA Y LITERATURA II	7	5,857	6,000	-0,143
MATEMÁTICAS APLICADAS A LAS CIENCIAS	1	1,500	3,173	-1,673
MATEMÁTICAS II	4	4,313	3,771	0,542

Específicas

BIOLOGÍA	2	7,115	6,262	0,853
DIBUJO TÉCNICO II	2	5,500	5,311	0,189
FÍSICA	2	3,150	3,602	-0,452
GEOGRAFÍA	1	0,750	3,904	-3,154
QUÍMICA	2	2,915	4,557	-1,642

PRUEBAS DE ACCESO JULIO 2019 MEDIA DE ASIGNAT POR CENTRO

IES LAS GALLETAS

ASIGNATURA	Nº Exámenes	Centro	General	Diferencia
HISTORIA DE ESPAÑA	13	3,346	4,133	-0,787
INGLÉS	13	4,985	5,051	-0,067
LENGUA CASTELLANA Y LITERATURA II	13	5,584	6,000	-0,417
MATEMÁTICAS APLICADAS A LAS CIENCIAS	6	6,125	3,173	2,952
MATEMÁTICAS II	7	2,376	3,771	-1,395

Específicas

BIOLOGÍA	7	6,516	6,262	0,254
DIBUJO TÉCNICO II	1	5,000	5,311	-0,311
ECONOMÍA DE LA EMPRESA	1	0,710	4,222	-3,512
FÍSICA	1	0,000	3,602	-3,602
FRANCÉS	1	4,700	4,763	-0,063
GEOGRAFÍA	2	5,000	3,904	1,096
QUÍMICA	6	4,722	4,557	0,165

PRUEBAS DE ACCESO JULIO 2019 MEDIA DE ASIGNAT POR CENTRO

IES LAS VEREDILLAS

ASIGNATURA	Nº Exámenes	Centro	General	Diferencia
HISTORIA DE ESPAÑA	12	5,750	4,133	1,617
INGLÉS	12	6,046	5,051	0,994
LATÍN II	2	5,985	4,186	1,799
LENGUA CASTELLANA Y LITERATURA II	12	7,137	6,000	1,136
MATEMÁTICAS APLICADAS A LAS CIENCIAS	6	1,833	3,173	-1,339
MATEMÁTICAS II	4	3,313	3,771	-0,458

Específicas

BIOLOGÍA	2	6,150	6,262	-0,112
ECONOMÍA DE LA EMPRESA	3	3,873	4,222	-0,348
FÍSICA	1	4,200	3,602	0,598
GEOGRAFÍA	1	2,250	3,904	-1,654
GRIEGO II	1	5,750	6,091	-0,341
HISTORIA DE LA FILOSOFÍA	4	4,438	5,526	-1,089
QUÍMICA	2	2,350	4,557	-2,207

PRUEBAS DE ACCESO JULIO 2019 MEDIA DE ASIGNAT POR CENTRO

IES LOS CARDONES

ASIGNATURA	Nº Exámenes	Centro	General	Diferencia
-------------------	--------------------	---------------	----------------	-------------------

HISTORIA DE ESPAÑA	8	4,375	4,133	0,242
INGLÉS	8	6,325	5,051	1,274
LATÍN II	1	5,260	4,186	1,074
LENGUA CASTELLANA Y LITERATURA II	8	6,825	6,000	0,825
MATEMÁTICAS APLICADAS A LAS CIENCIAS	3	5,167	3,173	1,994
MATEMÁTICAS II	4	5,188	3,771	1,417

Específicas

BIOLOGÍA	2	8,300	6,262	2,038
CULTURA AUDIOVISUAL II	1	7,300	7,201	0,099
ECONOMÍA DE LA EMPRESA	2	4,155	4,222	-0,067
FÍSICA	1	9,000	3,602	5,398
HISTORIA DEL ARTE	2	6,125	3,043	3,082
QUÍMICA	5	5,330	4,557	0,773

PRUEBAS DE ACCESO JULIO 2019 MEDIA DE ASIGNAT POR CENTRO

IES LOS CRISTIANOS

ASIGNATURA	Nº Exámenes	Centro	General	Diferencia
FUNDAMENTOS DEL ARTE II	9	4,906	5,456	-0,550
HISTORIA DE ESPAÑA	34	3,529	4,133	-0,603
INGLÉS	34	5,581	5,051	0,530
LATÍN II	4	3,958	4,186	-0,229
LENGUA CASTELLANA Y LITERATURA II	35	6,207	6,000	0,207
MATEMÁTICAS APLICADAS A LAS CIENCIAS	10	3,300	3,173	0,127
MATEMÁTICAS II	11	3,182	3,771	-0,589

Específicas

ALEMÁN	1	2,450	6,763	-4,313
ARTES ESCÉNICAS	3	5,833	4,931	0,902
BIOLOGÍA	8	4,349	6,262	-1,913
CULTURA AUDIOVISUAL II	6	7,783	7,201	0,582
DIBUJO TÉCNICO II	3	4,500	5,311	-0,811
DISEÑO	4	7,875	5,297	2,578
ECONOMÍA DE LA EMPRESA	5	3,316	4,222	-0,906
FÍSICA	4	3,500	3,602	-0,102
FRANCÉS	1	1,500	4,763	-3,263
GEOGRAFÍA	10	4,475	3,904	0,571
GRIEGO II	2	6,750	6,091	0,659
HISTORIA DE LA FILOSOFÍA	1	6,500	5,526	0,974
HISTORIA DEL ARTE	1	2,250	3,043	-0,793
QUÍMICA	8	1,544	4,557	-3,013

PRUEBAS DE ACCESO JULIO 2019 MEDIA DE ASIGNAT POR
CENTRO

IES LOS GLADIOLOS

ASIGNATURA	Nº Exámenes	Centro	General	Diferencia
------------	-------------	--------	---------	------------

Específicas

BIOLOGÍA	4	7,675	6,262	1,413
QUÍMICA	5	3,966	4,557	-0,591

PRUEBAS DE ACCESO JULIO 2019 MEDIA DE ASIGNAT POR CENTRO

IES LUCAS MARTÍN ESPINO

ASIGNATURA	Nº Exámenes	Centro	General	Diferencia
HISTORIA DE ESPAÑA	4	3,845	4,133	-0,288
INGLÉS	4	4,313	5,051	-0,739
LENGUA CASTELLANA Y LITERATURA II	4	6,265	6,000	0,265
MATEMÁTICAS APLICADAS A LAS CIENCIAS	1	3,000	3,173	-0,173
MATEMÁTICAS II	3	5,500	3,771	1,729

Específicas

BIOLOGÍA	1	4,100	6,262	-2,162
DIBUJO TÉCNICO II	1	4,000	5,311	-1,311
ECONOMÍA DE LA EMPRESA	1	5,560	4,222	1,338
FÍSICA	1	5,050	3,602	1,448
GEOGRAFÍA	1	7,250	3,904	3,346
QUÍMICA	2	3,975	4,557	-0,582

PRUEBAS DE ACCESO JULIO 2019 MEDIA DE ASIGNAT POR CENTRO

IES LUIS COBIELLA CUEVAS

ASIGNATURA	Nº Exámenes	Centro	General	Diferencia
------------	-------------	--------	---------	------------

HISTORIA DE ESPAÑA	5	4,750	4,133	0,617
INGLÉS	5	7,000	5,051	1,949
LENGUA CASTELLANA Y LITERATURA II	5	6,660	6,000	0,660
MATEMÁTICAS APLICADAS A LAS CIENCIAS	1	2,500	3,173	-0,673
MATEMÁTICAS II	4	3,625	3,771	-0,146

Específicas

BIOLOGÍA	1	9,500	6,262	3,238
ECONOMÍA DE LA EMPRESA	1	5,000	4,222	0,778
GEOGRAFÍA	1	5,000	3,904	1,096
QUÍMICA	1	7,500	4,557	2,943

PRUEBAS DE ACCESO JULIO 2019 MEDIA DE ASIGNAT POR CENTRO

IES MAGALLANES

ASIGNATURA	Nº Exámenes	Centro	General	Diferencia
HISTORIA DE ESPAÑA	9	3,653	4,133	-0,479
INGLÉS	9	5,133	5,051	0,082
LENGUA CASTELLANA Y LITERATURA II	9	6,467	6,000	0,466
MATEMÁTICAS APLICADAS A LAS CIENCIAS	3	3,250	3,173	0,077
MATEMÁTICAS II	6	1,583	3,771	-2,188

Específicas

BIOLOGÍA	3	5,493	6,262	-0,769
DIBUJO TÉCNICO II	1	5,250	5,311	-0,061
ECONOMÍA DE LA EMPRESA	3	3,000	4,222	-1,222
FÍSICA	1	2,100	3,602	-1,502
FRANCÉS	1	4,700	4,763	-0,063
GEOGRAFÍA	2	4,000	3,904	0,096
HISTORIA DE LA FILOSOFÍA	1	1,750	5,526	-3,776
HISTORIA DEL ARTE	1	0,800	3,043	-2,243
QUÍMICA	4	3,420	4,557	-1,137

**PRUEBAS DE ACCESO JULIO 2019 MEDIA DE ASIGNAT POR
CENTRO**

IES MANUEL MARTÍN GONZÁLEZ

ASIGNATURA	Nº Exámenes	Centro	General	Diferencia
HISTORIA DE ESPAÑA	4	2,875	4,133	-1,258
INGLÉS	4	4,063	5,051	-0,989
LATÍN II	1	5,150	4,186	0,964
LENGUA CASTELLANA Y LITERATURA II	4	5,433	6,000	-0,568
MATEMÁTICAS II	3	3,917	3,771	0,146

Específicas

BIOLOGÍA	1	7,140	6,262	0,878
FÍSICA	2	4,250	3,602	0,648
QUÍMICA	1	4,230	4,557	-0,327

PRUEBAS DE ACCESO JULIO 2019 MEDIA DE ASIGNAT POR CENTRO

IES MARÍA PÉREZ TRUJILLO

ASIGNATURA	Nº Exámenes	Centro	General	Diferencia
FUNDAMENTOS DEL ARTE II	6	5,667	5,456	0,211
HISTORIA DE ESPAÑA	8	3,000	4,133	-1,133
INGLÉS	8	5,381	5,051	0,330
LENGUA CASTELLANA Y LITERATURA II	8	5,440	6,000	-0,560
MATEMÁTICAS APLICADAS A LAS CIENCIAS	2	3,125	3,173	-0,048

Específicas

BIOLOGÍA	1	6,700	6,262	0,438
CULTURA AUDIOVISUAL II	5	7,390	7,201	0,189
DISEÑO	4	6,563	5,297	1,266
ECONOMÍA DE LA EMPRESA	2	4,700	4,222	0,478
GEOGRAFÍA	1	2,500	3,904	-1,404
QUÍMICA	1	2,550	4,557	-2,007

**PRUEBAS DE ACCESO JULIO 2019 MEDIA DE ASIGNAT POR
CENTRO**

IES MARÍA ROSA ALONSO

ASIGNATURA	Nº Exámenes	Centro	General	Diferencia
Específicas				
BIOLOGÍA	1	6,700	6,262	0,438
QUÍMICA	1	5,100	4,557	0,543

PRUEBAS DE ACCESO JULIO 2019 MEDIA DE ASIGNAT POR CENTRO

IES MENCEY ACAYMO

ASIGNATURA	Nº Exámenes	Centro	General	Diferencia
------------	-------------	--------	---------	------------

HISTORIA DE ESPAÑA	10	5,425	4,133	1,292
INGLÉS	10	4,615	5,051	-0,436
LATÍN II	4	6,838	4,186	2,651
LENGUA CASTELLANA Y LITERATURA II	10	6,544	6,000	0,544
MATEMÁTICAS APLICADAS A LAS CIENCIAS	3	4,127	3,173	0,954
MATEMÁTICAS II	3	6,750	3,771	2,979

Específicas

BIOLOGÍA	2	7,925	6,262	1,663
ECONOMÍA DE LA EMPRESA	1	4,290	4,222	0,068
FÍSICA	2	3,590	3,602	-0,012
HISTORIA DE LA FILOSOFÍA	5	6,500	5,526	0,974
HISTORIA DEL ARTE	3	4,667	3,043	1,624
QUÍMICA	5	3,300	4,557	-1,257

PRUEBAS DE ACCESO JULIO 2019 MEDIA DE ASIGNAT POR CENTRO

IES MENCEY BENCOMO

ASIGNATURA	Nº Exámenes	Centro	General	Diferencia
HISTORIA DE ESPAÑA	8	5,156	4,133	1,023
INGLÉS	8	4,613	5,051	-0,439
LENGUA CASTELLANA Y LITERATURA II	8	6,434	6,000	0,433
MATEMÁTICAS APLICADAS A LAS CIENCIAS	6	2,313	3,173	-0,859
MATEMÁTICAS II	2	4,875	3,771	1,104

Específicas

BIOLOGÍA	2	5,225	6,262	-1,037
ECONOMÍA DE LA EMPRESA	4	2,448	4,222	-1,774
GEOGRAFÍA	5	4,350	3,904	0,446
HISTORIA DE LA FILOSOFÍA	1	8,000	5,526	2,474
QUÍMICA	2	3,225	4,557	-1,332

**PRUEBAS DE ACCESO JULIO 2019 MEDIA DE ASIGNAT POR
CENTRO**

IES OFRA

ASIGNATURA	Nº Exámenes	Centro	General	Diferencia
FUNDAMENTOS DEL ARTE II	1	7,150	5,456	1,694
HISTORIA DE ESPAÑA	3	3,167	4,133	-0,966
INGLÉS	3	4,533	5,051	-0,518
LENGUA CASTELLANA Y LITERATURA II	3	4,973	6,000	-1,027
MATEMÁTICAS II	2	2,250	3,771	-1,521

PRUEBAS DE ACCESO JULIO 2019 MEDIA DE ASIGNAT POR CENTRO

IES PADRE ANCHIETA

ASIGNATURA	Nº Exámenes	Centro	General	Diferencia
HISTORIA DE ESPAÑA	3	4,667	4,133	0,534
INGLÉS	3	5,033	5,051	-0,018
LATÍN II	1	7,000	4,186	2,814
LENGUA CASTELLANA Y LITERATURA II	3	4,800	6,000	-1,200
MATEMÁTICAS APLICADAS A LAS CIENCIAS	2	4,375	3,173	1,202

Específicas

GEOGRAFÍA	1	3,500	3,904	-0,404
-----------	---	-------	-------	--------

PRUEBAS DE ACCESO JULIO 2019 MEDIA DE ASIGNAT POR CENTRO

IES PROFESOR MARTÍN MIRANDA

ASIGNATURA	Nº Exámenes	Centro	General	Diferencia
HISTORIA DE ESPAÑA	11	4,830	4,133	0,697
INGLÉS	11	5,014	5,051	-0,038
LATÍN II	5	4,754	4,186	0,568
LENGUA CASTELLANA Y LITERATURA II	11	6,308	6,000	0,308
MATEMÁTICAS APLICADAS A LAS CIENCIAS	6	3,980	3,173	0,807

Específicas

BIOLOGÍA	1	8,350	6,262	2,088
ECONOMÍA DE LA EMPRESA	5	7,622	4,222	3,400
GEOGRAFÍA	4	5,688	3,904	1,784
GRIEGO II	2	6,590	6,091	0,499
HISTORIA DE LA FILOSOFÍA	2	6,250	5,526	0,724
HISTORIA DEL ARTE	2	3,150	3,043	0,107
QUÍMICA	1	8,360	4,557	3,803

**PRUEBAS DE ACCESO JULIO 2019 MEDIA DE ASIGNAT POR
CENTRO**

IES PUERTO DE LA CRUZ - TELESFORO BRAVO

ASIGNATURA	Nº Exámenes	Centro	General	Diferencia
-------------------	--------------------	---------------	----------------	-------------------

HISTORIA DE ESPAÑA	3	5,750	4,133	1,617
INGLÉS	3	6,583	5,051	1,532
LENGUA CASTELLANA Y LITERATURA II	3	5,733	6,000	-0,267
MATEMÁTICAS APLICADAS A LAS CIENCIAS	1	2,500	3,173	-0,673
MATEMÁTICAS II	2	2,625	3,771	-1,146

Específicas

DIBUJO TÉCNICO II	1	5,000	5,311	-0,311
FÍSICA	1	6,650	3,602	3,048
HISTORIA DE LA FILOSOFÍA	1	5,750	5,526	0,224

PRUEBAS DE ACCESO JULIO 2019 MEDIA DE ASIGNAT POR CENTRO

IES PUNTA LARGA

ASIGNATURA	Nº Exámenes	Centro	General	Diferencia
HISTORIA DE ESPAÑA	8	4,048	4,133	-0,085
INGLÉS	9	5,783	5,051	0,732
LENGUA CASTELLANA Y LITERATURA II	9	6,234	6,000	0,234
MATEMÁTICAS APLICADAS A LAS CIENCIAS	5	3,850	3,173	0,677
MATEMÁTICAS II	4	2,000	3,771	-1,771

Específicas

BIOLOGÍA	5	4,498	6,262	-1,764
ECONOMÍA DE LA EMPRESA	5	4,832	4,222	0,610
FÍSICA	1	8,300	3,602	4,698
GEOGRAFÍA	2	4,750	3,904	0,846
GEOLOGÍA	3	5,867	4,458	1,409
HISTORIA DE LA FILOSOFÍA	2	5,375	5,526	-0,151
QUÍMICA	3	5,383	4,557	0,826

**PRUEBAS DE ACCESO JULIO 2019 MEDIA DE ASIGNAT POR
CENTRO**

IES PUNTAGORDA

ASIGNATURA	Nº Exámenes	Centro	General	Diferencia
HISTORIA DE ESPAÑA	2	4,625	4,133	0,492
INGLÉS	2	5,750	5,051	0,699
LENGUA CASTELLANA Y LITERATURA II	2	7,750	6,000	1,750
MATEMÁTICAS II	2	6,750	3,771	2,979
Específicas				
QUÍMICA	1	7,500	4,557	2,943

PRUEBAS DE ACCESO JULIO 2019 MEDIA DE ASIGNAT POR CENTRO

IES RAFAEL AROZARENA

ASIGNATURA	Nº Exámenes	Centro	General	Diferencia
------------	-------------	--------	---------	------------

FRANCÉS	4	5,500	5,731	-0,231
HISTORIA DE ESPAÑA	6	3,708	4,133	-0,424
INGLÉS	2	6,750	5,051	1,699
LENGUA CASTELLANA Y LITERATURA II	6	5,182	6,000	-0,819
MATEMÁTICAS APLICADAS A LAS CIENCIAS	3	3,917	3,173	0,744
MATEMÁTICAS II	3	3,460	3,771	-0,311

Específicas

BIOLOGÍA	5	8,282	6,262	2,020
ECONOMÍA DE LA EMPRESA	1	7,300	4,222	3,078
GEOGRAFÍA	1	5,500	3,904	1,596
QUÍMICA	5	5,856	4,557	1,299

PRUEBAS DE ACCESO JULIO 2019 MEDIA DE ASIGNAT POR CENTRO

IES REALEJOS

ASIGNATURA	Nº Exámenes	Centro	General	Diferencia
HISTORIA DE ESPAÑA	11	3,909	4,133	-0,224
INGLÉS	11	5,382	5,051	0,330
LATÍN II	2	5,350	4,186	1,164
LENGUA CASTELLANA Y LITERATURA II	11	6,786	6,000	0,786
MATEMÁTICAS APLICADAS A LAS CIENCIAS	3	2,417	3,173	-0,756
MATEMÁTICAS II	6	4,792	3,771	1,021

Específicas

BIOLOGÍA	3	5,180	6,262	-1,082
CULTURA AUDIOVISUAL II	3	5,683	7,201	-1,518
DIBUJO TÉCNICO II	1	1,000	5,311	-4,311
ECONOMÍA DE LA EMPRESA	1	5,090	4,222	0,868
FÍSICA	1	8,600	3,602	4,998
GEOGRAFÍA	2	1,375	3,904	-2,529
GEOLOGÍA	1	4,050	4,458	-0,408
HISTORIA DE LA FILOSOFÍA	1	5,000	5,526	-0,526
HISTORIA DEL ARTE	2	1,350	3,043	-1,693
QUÍMICA	2	2,035	4,557	-2,522

PRUEBAS DE ACCESO JULIO 2019 MEDIA DE ASIGNAT POR CENTRO

IES SABINO BERTHELOT

ASIGNATURA	Nº Exámenes	Centro	General	Diferencia
HISTORIA DE ESPAÑA	7	4,464	4,133	0,332
INGLÉS	7	3,621	5,051	-1,430
LATÍN II	2	5,275	4,186	1,089
LENGUA CASTELLANA Y LITERATURA II	7	5,690	6,000	-0,310
MATEMÁTICAS II	5	3,576	3,771	-0,195

Específicas

BIOLOGÍA	6	4,483	6,262	-1,779
GEOGRAFÍA	1	5,000	3,904	1,096
GRIEGO II	2	5,125	6,091	-0,966
HISTORIA DE LA FILOSOFÍA	3	5,000	5,526	-0,526
HISTORIA DEL ARTE	1	4,000	3,043	0,957
QUÍMICA	5	3,546	4,557	-1,011

PRUEBAS DE ACCESO JULIO 2019 MEDIA DE ASIGNAT POR CENTRO

IES SAN ANDRÉS

ASIGNATURA	Nº Exámenes	Centro	General	Diferencia
HISTORIA DE ESPAÑA	2	2,875	4,133	-1,258
INGLÉS	2	1,925	5,051	-3,126
LENGUA CASTELLANA Y LITERATURA II	2	4,815	6,000	-1,185
MATEMÁTICAS II	2	1,875	3,771	-1,896

Específicas

BIOLOGÍA	3	6,367	6,262	0,105
QUÍMICA	2	5,300	4,557	0,743

PRUEBAS DE ACCESO JULIO 2019 MEDIA DE ASIGNAT POR CENTRO

IES SAN BENITO

ASIGNATURA	Nº Exámenes	Centro	General	Diferencia
------------	-------------	--------	---------	------------

FRANCÉS	2	8,050	5,731	2,319
HISTORIA DE ESPAÑA	13	4,654	4,133	0,521
INGLÉS	11	5,823	5,051	0,771
LATÍN II	3	4,567	4,186	0,381
LENGUA CASTELLANA Y LITERATURA II	13	5,762	6,000	-0,239
MATEMÁTICAS II	10	1,938	3,771	-1,833

Específicas

BIOLOGÍA	2	7,850	6,262	1,588
FÍSICA	2	2,475	3,602	-1,127
GRIEGO II	1	8,000	6,091	1,909
HISTORIA DE LA FILOSOFÍA	2	3,250	5,526	-2,276
QUÍMICA	4	3,825	4,557	-0,732

PRUEBAS DE ACCESO JULIO 2019 MEDIA DE ASIGNAT POR CENTRO

IES SAN JUAN DE LA RAMBLA

ASIGNATURA	Nº Exámenes	Centro	General	Diferencia
------------	-------------	--------	---------	------------

HISTORIA DE ESPAÑA	5	3,300	4,133	-0,833
INGLÉS	7	3,721	5,051	-1,330
LATÍN II	3	3,173	4,186	-1,013
LENGUA CASTELLANA Y LITERATURA II	7	5,750	6,000	-0,250
MATEMÁTICAS APLICADAS A LAS CIENCIAS	2	1,375	3,173	-1,798
MATEMÁTICAS II	2	2,750	3,771	-1,021

Específicas

BIOLOGÍA	1	3,000	6,262	-3,262
ECONOMÍA DE LA EMPRESA	1	0,880	4,222	-3,342
GEOLOGÍA	1	6,900	4,458	2,442
HISTORIA DE LA FILOSOFÍA	3	3,167	5,526	-2,360
HISTORIA DEL ARTE	3	1,483	3,043	-1,559

PRUEBAS DE ACCESO JULIO 2019 MEDIA DE ASIGNAT POR CENTRO

IES SAN MARCOS

ASIGNATURA	Nº Exámenes	Centro	General	Diferencia
-------------------	--------------------	---------------	----------------	-------------------

HISTORIA DE ESPAÑA	2	2,125	4,133	-2,008
INGLÉS	2	3,825	5,051	-1,226
LENGUA CASTELLANA Y LITERATURA II	2	4,575	6,000	-1,425
MATEMÁTICAS APLICADAS A LAS CIENCIAS	1	3,750	3,173	0,577
MATEMÁTICAS II	1	8,000	3,771	4,229

Específicas

BIOLOGÍA	2	5,425	6,262	-0,837
ECONOMÍA DE LA EMPRESA	1	1,750	4,222	-2,472
HISTORIA DE LA FILOSOFÍA	1	1,750	5,526	-3,776
QUÍMICA	2	3,825	4,557	-0,732

PRUEBAS DE ACCESO JULIO 2019 MEDIA DE ASIGNAT POR CENTRO

IES SAN MATÍAS

ASIGNATURA	Nº Exámenes	Centro	General	Diferencia
------------	-------------	--------	---------	------------

HISTORIA DE ESPAÑA	9	4,126	4,133	-0,007
INGLÉS	9	4,164	5,051	-0,887
LATÍN II	1	3,000	4,186	-1,186
LENGUA CASTELLANA Y LITERATURA II	9	5,903	6,000	-0,097
MATEMÁTICAS APLICADAS A LAS CIENCIAS	4	1,470	3,173	-1,703
MATEMÁTICAS II	4	4,250	3,771	0,479

Específicas

DIBUJO TÉCNICO II	1	6,500	5,311	1,189
ECONOMÍA DE LA EMPRESA	2	5,345	4,222	1,123
GEOGRAFÍA	2	3,565	3,904	-0,339
HISTORIA DE LA FILOSOFÍA	1	3,000	5,526	-2,526
QUÍMICA	2	5,525	4,557	0,968

PRUEBAS DE ACCESO JULIO 2019 MEDIA DE ASIGNAT POR CENTRO

IES SAN MIGUEL

ASIGNATURA	Nº Exámenes	Centro	General	Diferencia
HISTORIA DE ESPAÑA	4	4,408	4,133	0,275
INGLÉS	4	6,113	5,051	1,061
LENGUA CASTELLANA Y LITERATURA II	4	7,318	6,000	1,317
MATEMÁTICAS APLICADAS A LAS CIENCIAS	1	3,500	3,173	0,327
MATEMÁTICAS II	3	4,337	3,771	0,566

Específicas

BIOLOGÍA	2	8,080	6,262	1,818
DIBUJO TÉCNICO II	1	7,500	5,311	2,189
DISEÑO	2	4,500	5,297	-0,797
ECONOMÍA DE LA EMPRESA	1	7,900	4,222	3,678
FÍSICA	1	2,500	3,602	-1,102
QUÍMICA	2	5,240	4,557	0,683

PRUEBAS DE ACCESO JULIO 2019 MEDIA DE ASIGNAT POR CENTRO

IES SAN SEBASTIÁN DE LA GOMERA

ASIGNATURA	Nº Exámenes	Centro	General	Diferencia
HISTORIA DE ESPAÑA	11	2,466	4,133	-1,666
INGLÉS	11	6,532	5,051	1,480
LATÍN II	1	5,600	4,186	1,414
LENGUA CASTELLANA Y LITERATURA II	11	7,500	6,000	1,500
MATEMÁTICAS APLICADAS A LAS CIENCIAS	5	2,450	3,173	-0,723
MATEMÁTICAS II	5	5,350	3,771	1,579

Específicas

ALEMÁN	2	8,200	6,763	1,438
BIOLOGÍA	2	8,475	6,262	2,213
DIBUJO TÉCNICO II	1	6,000	5,311	0,689
ECONOMÍA DE LA EMPRESA	5	4,446	4,222	0,224
FÍSICA	1	0,600	3,602	-3,002
HISTORIA DE LA FILOSOFÍA	1	5,000	5,526	-0,526
QUÍMICA	3	5,017	4,557	0,460

PRUEBAS DE ACCESO JULIO 2019 MEDIA DE ASIGNAT POR CENTRO

IES SANTA ANA

ASIGNATURA	Nº Exámenes	Centro	General	Diferencia
HISTORIA DE ESPAÑA	4	4,500	4,133	0,367
INGLÉS	4	5,175	5,051	0,124
LATÍN II	1	3,480	4,186	-0,706
LENGUA CASTELLANA Y LITERATURA II	4	5,888	6,000	-0,113
MATEMÁTICAS II	3	4,000	3,771	0,229

Específicas

BIOLOGÍA	2	6,750	6,262	0,488
FÍSICA	1	3,500	3,602	-0,102
HISTORIA DE LA FILOSOFÍA	1	10,000	5,526	4,474
HISTORIA DEL ARTE	1	2,500	3,043	-0,543
QUÍMICA	4	3,933	4,557	-0,625

PRUEBAS DE ACCESO JULIO 2019 MEDIA DE ASIGNAT POR CENTRO

IES SANTA ÚRSULA

ASIGNATURA	Nº Exámenes	Centro	General	Diferencia
-------------------	--------------------	---------------	----------------	-------------------

HISTORIA DE ESPAÑA	7	4,571	4,133	0,439
INGLÉS	7	5,700	5,051	0,649
LATÍN II	2	6,510	4,186	2,324
LENGUA CASTELLANA Y LITERATURA II	7	6,667	6,000	0,667
MATEMÁTICAS APLICADAS A LAS CIENCIAS	4	4,250	3,173	1,077
MATEMÁTICAS II	1	8,250	3,771	4,479

Específicas

DIBUJO TÉCNICO II	1	5,500	5,311	0,189
ECONOMÍA DE LA EMPRESA	3	3,753	4,222	-0,468
FÍSICA	1	7,750	3,602	4,148
GEOGRAFÍA	4	4,125	3,904	0,221
HISTORIA DE LA FILOSOFÍA	4	5,625	5,526	0,099

PRUEBAS DE ACCESO JULIO 2019 MEDIA DE ASIGNAT POR CENTRO

IES TACORONTE - ÓSCAR DOMÍNGUEZ

ASIGNATURA	Nº Exámenes	Centro	General	Diferencia
-------------------	--------------------	---------------	----------------	-------------------

HISTORIA DE ESPAÑA	10	4,225	4,133	0,092
INGLÉS	10	6,125	5,051	1,074
LATÍN II	2	4,575	4,186	0,389
LENGUA CASTELLANA Y LITERATURA II	10	6,245	6,000	0,245
MATEMÁTICAS APLICADAS A LAS CIENCIAS	1	5,250	3,173	2,077
MATEMÁTICAS II	7	5,464	3,771	1,693

Específicas

BIOLOGÍA	4	7,693	6,262	1,430
DIBUJO TÉCNICO II	3	6,583	5,311	1,272
ECONOMÍA DE LA EMPRESA	1	3,750	4,222	-0,472
FÍSICA	4	1,700	3,602	-1,902
GEOGRAFÍA	1	3,000	3,904	-0,904
HISTORIA DE LA FILOSOFÍA	1	7,000	5,526	1,474
QUÍMICA	6	4,150	4,557	-0,407

PRUEBAS DE ACCESO JULIO 2019 MEDIA DE ASIGNAT POR CENTRO

IES TAMAIMO

ASIGNATURA	Nº Exámenes	Centro	General	Diferencia
HISTORIA DE ESPAÑA	2	3,625	4,133	-0,508
INGLÉS	2	7,225	5,051	2,174
LENGUA CASTELLANA Y LITERATURA II	2	7,225	6,000	1,225
MATEMÁTICAS APLICADAS A LAS CIENCIAS	2	4,250	3,173	1,077

Específicas

ECONOMÍA DE LA EMPRESA	1	3,910	4,222	-0,312
GEOGRAFÍA	1	5,000	3,904	1,096

PRUEBAS DE ACCESO JULIO 2019 MEDIA DE ASIGNAT POR CENTRO

IES TEGUESTE

ASIGNATURA	Nº Exámenes	Centro	General	Diferencia
HISTORIA DE ESPAÑA	13	4,279	4,133	0,146
INGLÉS	13	5,373	5,051	0,322
LENGUA CASTELLANA Y LITERATURA II	13	5,427	6,000	-0,573
MATEMÁTICAS APLICADAS A LAS CIENCIAS	10	4,000	3,173	0,827
MATEMÁTICAS II	3	3,333	3,771	-0,438

Específicas

DIBUJO TÉCNICO II	2	5,625	5,311	0,314
ECONOMÍA DE LA EMPRESA	7	2,577	4,222	-1,644
FRANCÉS	1	4,250	4,763	-0,513
GEOGRAFÍA	4	4,188	3,904	0,284
HISTORIA DE LA FILOSOFÍA	2	5,500	5,526	-0,026

PRUEBAS DE ACCESO JULIO 2019 MEDIA DE ASIGNAT POR CENTRO

IES TEOBALDO POWER

ASIGNATURA	Nº Exámenes	Centro	General	Diferencia
HISTORIA DE ESPAÑA	13	4,173	4,133	0,040
INGLÉS	13	4,896	5,051	-0,155
LATÍN II	3	3,413	4,186	-0,773
LENGUA CASTELLANA Y LITERATURA II	13	6,005	6,000	0,005
MATEMÁTICAS APLICADAS A LAS CIENCIAS	3	2,417	3,173	-0,756
MATEMÁTICAS II	7	4,697	3,771	0,926

Específicas

BIOLOGÍA	10	6,660	6,262	0,398
ECONOMÍA DE LA EMPRESA	4	4,365	4,222	0,143
GEOGRAFÍA	3	3,000	3,904	-0,904
HISTORIA DE LA FILOSOFÍA	3	7,333	5,526	1,807
HISTORIA DEL ARTE	2	3,975	3,043	0,932
QUÍMICA	9	5,526	4,557	0,969

PRUEBAS DE ACCESO JULIO 2019 MEDIA DE ASIGNAT POR CENTRO

IES TOMÁS DE IRIARTE

ASIGNATURA	Nº Exámenes	Centro	General	Diferencia
HISTORIA DE ESPAÑA	7	3,947	4,133	-0,186
INGLÉS	7	3,986	5,051	-1,066
LATÍN II	3	2,540	4,186	-1,646
LENGUA CASTELLANA Y LITERATURA II	7	5,293	6,000	-0,708
MATEMÁTICAS APLICADAS A LAS CIENCIAS	1	3,500	3,173	0,327
MATEMÁTICAS II	3	1,833	3,771	-1,938

Específicas

BIOLOGÍA	1	6,050	6,262	-0,212
DIBUJO TÉCNICO II	2	4,500	5,311	-0,811
GEOGRAFÍA	1	2,250	3,904	-1,654
GRIEGO II	1	7,000	6,091	0,909
HISTORIA DE LA FILOSOFÍA	2	5,125	5,526	-0,401
HISTORIA DEL ARTE	1	2,100	3,043	-0,943
QUÍMICA	2	3,265	4,557	-1,292

PRUEBAS DE ACCESO JULIO 2019 MEDIA DE ASIGNAT POR CENTRO

IES VALLE GUERRA

ASIGNATURA	Nº Exámenes	Centro	General	Diferencia
-------------------	--------------------	---------------	----------------	-------------------

HISTORIA DE ESPAÑA	2	3,250	4,133	-0,883
INGLÉS	2	6,200	5,051	1,149
LENGUA CASTELLANA Y LITERATURA II	2	7,945	6,000	1,945
MATEMÁTICAS APLICADAS A LAS CIENCIAS	1	1,750	3,173	-1,423
MATEMÁTICAS II	1	2,250	3,771	-1,521

Específicas

BIOLOGÍA	2	6,330	6,262	0,068
QUÍMICA	2	4,200	4,557	-0,357

PRUEBAS DE ACCESO JULIO 2019 MEDIA DE ASIGNAT POR CENTRO

IES VIERA Y CLAVIJO

ASIGNATURA	Nº Exámenes	Centro	General	Diferencia
------------	-------------	--------	---------	------------

HISTORIA DE ESPAÑA	29	4,074	4,133	-0,059
INGLÉS	28	5,282	5,051	0,231
LATÍN II	5	3,704	4,186	-0,482
LENGUA CASTELLANA Y LITERATURA II	29	6,888	6,000	0,888
MATEMÁTICAS APLICADAS A LAS CIENCIAS	8	2,719	3,173	-0,454
MATEMÁTICAS II	16	4,047	3,771	0,276

Específicas

BIOLOGÍA	15	6,554	6,262	0,292
CULTURA AUDIOVISUAL II	1	9,500	7,201	2,299
DIBUJO TÉCNICO II	2	4,500	5,311	-0,811
ECONOMÍA DE LA EMPRESA	7	4,306	4,222	0,084
FÍSICA	3	4,667	3,602	1,065
GEOGRAFÍA	6	4,500	3,904	0,596
GEOLOGÍA	1	3,980	4,458	-0,478
HISTORIA DE LA FILOSOFÍA	4	3,875	5,526	-1,651
HISTORIA DEL ARTE	2	2,075	3,043	-0,968
QUÍMICA	14	3,881	4,557	-0,676

PRUEBAS DE ACCESO JULIO 2019 MEDIA DE ASIGNAT POR CENTRO

IES VILLA DE MAZO

ASIGNATURA	Nº Exámenes	Centro	General	Diferencia
HISTORIA DE ESPAÑA	5	6,400	4,133	2,267
INGLÉS	5	4,530	5,051	-0,521
LENGUA CASTELLANA Y LITERATURA II	5	6,850	6,000	0,850
MATEMÁTICAS APLICADAS A LAS CIENCIAS	2	3,250	3,173	0,077
MATEMÁTICAS II	3	5,083	3,771	1,312

Específicas

BIOLOGÍA	3	5,953	6,262	-0,309
DIBUJO TÉCNICO II	1	7,250	5,311	1,939
ECONOMÍA DE LA EMPRESA	2	2,740	4,222	-1,482
GEOGRAFÍA	2	2,940	3,904	-0,964
QUÍMICA	3	3,833	4,557	-0,724

PRUEBAS DE ACCESO JULIO 2019 MEDIA DE ASIGNAT POR CENTRO

IES VILLALBA HERVÁS

ASIGNATURA	Nº Exámenes	Centro	General	Diferencia
HISTORIA DE ESPAÑA	15	2,933	4,133	-1,199
INGLÉS	15	4,482	5,051	-0,569
LATÍN II	3	3,497	4,186	-0,689
LENGUA CASTELLANA Y LITERATURA II	15	5,611	6,000	-0,389
MATEMÁTICAS APLICADAS A LAS CIENCIAS	6	4,417	3,173	1,244
MATEMÁTICAS II	6	5,792	3,771	2,021

Específicas

BIOLOGÍA	1	7,050	6,262	0,788
CULTURA AUDIOVISUAL II	1	5,000	7,201	-2,201
DISEÑO	1	3,750	5,297	-1,547
ECONOMÍA DE LA EMPRESA	3	5,483	4,222	1,262
GEOGRAFÍA	6	3,938	3,904	0,034
HISTORIA DE LA FILOSOFÍA	3	4,583	5,526	-0,943
HISTORIA DEL ARTE	1	1,850	3,043	-1,193
QUÍMICA	3	4,913	4,557	0,356

PRUEBAS DE ACCESO JULIO 2019 MEDIA DE CENTROS POR ASIGNAT

ALEMÁN

CENTRO	Nº Exámenes	Centro	General	Diferencia
IES ANDRÉS BELLO	1	8,000	8,000	0,000

Específica

CENTRO	Nº Exámenes	Centro	General	Diferencia
COLEGIO DECROLY	1	8,200	6,763	1,438
IES LOS CRISTIANOS	1	2,450	6,763	-4,313
IES SAN SEBASTIÁN DE LA GOMERA	2	8,200	6,763	1,438

PRUEBAS DE ACCESO JULIO 2019 MEDIA DE CENTROS POR ASIGNAT

ARTES ESCÉNICAS

Específica

CENTRO	Nº Exámenes	Centro	General	Diferencia
IES ANDRÉS BELLO	1	5,100	4,931	0,169
IES ARICO	1	3,800	4,931	-1,131
IES LA GUANCHA	1	5,050	4,931	0,119
IES LA LABORAL DE LA LAGUNA	2	4,000	4,931	-0,931
IES LOS CRISTIANOS	3	5,833	4,931	0,902

PRUEBAS DE ACCESO JULIO 2019 MEDIA DE CENTROS POR ASIGNAT

BIOLOGÍA

Específica

CENTRO	Nº Exámenes	Centro	General	Diferencia
CEAD SANTA CRUZ DE TENERIFE MERCEDES	4	4,730	6,262	-1,532
CENTRO SUPERIOR DE FORMACIÓN EUROPE	1	3,350	6,262	-2,912
COLEGIO HISPANO INGLÉS	1	8,550	6,262	2,288
COLEGIO ALEMÁN	1	7,350	6,262	1,088
COLEGIO CISNEROS ALTER	2	5,595	6,262	-0,667
COLEGIO COSTA ADEJE	2	6,455	6,262	0,193
COLEGIO DOMINICAS	1	9,300	6,262	3,038
COLEGIO HISPANO BRITÁNICO	2	9,175	6,262	2,913
COLEGIO HOGAR ESCUELA MARÍA AUXILIA	1	4,330	6,262	-1,932
COLEGIO LA SALLE SAN ILDEFONSO	12	7,594	6,262	1,332
COLEGIO LUTHER KING LA LAGUNA	3	7,843	6,262	1,581
COLEGIO LUTHER KING SUR	4	7,685	6,262	1,423
COLEGIO NURYANA	4	6,475	6,262	0,213
COLEGIO PUREZA DE MARÍA LOS REALEJOS	2	4,765	6,262	-1,497
COLEGIO PUREZA DE MARÍA SANTA CRUZ D	6	8,225	6,262	1,963
COLEGIO SAN JUAN BOSCO	3	4,770	6,262	-1,492
COLEGIO VIRGEN DEL MAR	4	6,870	6,262	0,608
CPFP CEP SANTA CRUZ	1	5,700	6,262	-0,562
CPFP GRUPO DENTAZUL, S.L.	2	5,300	6,262	-0,962
IES ADEJE	2	4,800	6,262	-1,462
IES AGUSTÍN DE BETANCOURT	3	5,250	6,262	-1,012
IES ALCALÁ	1	8,550	6,262	2,288
IES ALCALDE BERNABÉ RODRÍGUEZ	4	4,848	6,262	-1,415
IES ALONSO PÉREZ DÍAZ	2	5,850	6,262	-0,412
IES ANAGA	5	5,876	6,262	-0,386
IES ANDRÉS BELLO	3	4,883	6,262	-1,379
IES ARICO	1	7,000	6,262	0,738
IES CABO BLANCO	2	4,125	6,262	-2,137
IES CANARIAS CABRERA PINTO	6	4,463	6,262	-1,799
IES CRUZ SANTA	1	5,300	6,262	-0,962
IES DAUTE - LOS SILOS	2	7,475	6,262	1,213
IES EL CHAPATAL	6	6,808	6,262	0,546
IES EL MÉDANO	4	5,733	6,262	-0,530
IES EL PASO	1	7,050	6,262	0,788
IES EUSEBIO BARRETO LORENZO	3	5,367	6,262	-0,895
IES GAROÉ	2	3,605	6,262	-2,657
IES GENETO	1	4,900	6,262	-1,362
IES GRANADILLA DE ABONA	2	3,850	6,262	-2,412
IES GÜÍMAR	1	8,250	6,262	1,988
IES ICHASAGUA	4	7,163	6,262	0,900

PRUEBAS DE ACCESO JULIO 2019 MEDIA DE CENTROS POR ASIGNAT

BIOLOGÍA

IES JOSÉ MARÍA PÉREZ PULIDO	6	7,192	6,262	0,930
IES LA GUANCHA	4	6,863	6,262	0,600
IES LA LABORAL DE LA LAGUNA	7	4,457	6,262	-1,805
IES LA MATANZA	1	6,400	6,262	0,138
IES LA VICTORIA - ALFONSO FERNÁNDEZ GA	2	5,280	6,262	-0,982
IES LAS BREÑAS	2	7,115	6,262	0,853
IES LAS GALLETAS	7	6,516	6,262	0,254
IES LAS VEREDILLAS	2	6,150	6,262	-0,112
IES LOS CARDONES	2	8,300	6,262	2,038
IES LOS CRISTIANOS	8	4,349	6,262	-1,913
IES LOS GLADIOLOS	4	7,675	6,262	1,413
IES LUCAS MARTÍN ESPINO	1	4,100	6,262	-2,162
IES LUIS COBIELLA CUEVAS	1	9,500	6,262	3,238
IES MAGALLANES	3	5,493	6,262	-0,769
IES MANUEL MARTÍN GONZÁLEZ	1	7,140	6,262	0,878
IES MARÍA PÉREZ TRUJILLO	1	6,700	6,262	0,438
IES MARÍA ROSA ALONSO	1	6,700	6,262	0,438
IES MENCEY ACAYMO	2	7,925	6,262	1,663
IES MENCEY BENCOMO	2	5,225	6,262	-1,037
IES PROFESOR MARTÍN MIRANDA	1	8,350	6,262	2,088
IES PUNTA LARGA	5	4,498	6,262	-1,764
IES RAFAEL AROZARENA	5	8,282	6,262	2,020
IES REALEJOS	3	5,180	6,262	-1,082
IES SABINO BERTHELOT	6	4,483	6,262	-1,779
IES SAN ANDRÉS	3	6,367	6,262	0,105
IES SAN BENITO	2	7,850	6,262	1,588
IES SAN JUAN DE LA RAMBLA	1	3,000	6,262	-3,262
IES SAN MARCOS	2	5,425	6,262	-0,837
IES SAN MIGUEL	2	8,080	6,262	1,818
IES SAN SEBASTIÁN DE LA GOMERA	2	8,475	6,262	2,213
IES SANTA ANA	2	6,750	6,262	0,488
IES TACORONTE - ÓSCAR DOMÍNGUEZ	4	7,693	6,262	1,430
IES TEOBALDO POWER	10	6,660	6,262	0,398
IES TOMÁS DE IRIARTE	1	6,050	6,262	-0,212
IES VALLE GUERRA	2	6,330	6,262	0,068
IES VIERA Y CLAVIJO	15	6,554	6,262	0,292
IES VILLA DE MAZO	3	5,953	6,262	-0,309
IES VILLALBA HERVÁS	1	7,050	6,262	0,788

PRUEBAS DE ACCESO JULIO 2019 MEDIA DE CENTROS POR ASIGNAT

CULTURA AUDIOVISUAL II

Específica

CENTRO	Nº Exámenes	Centro	General	Diferencia
CEAD SANTA CRUZ DE TENERIFE MERCEDES	1	6,350	7,201	-0,851
COLEGIO NURYANA	6	7,192	7,201	-0,010
ESCUELA DE ARTE MANOLO BLAHNIK	2	7,550	7,201	0,349
IES ANDRÉS BELLO	2	5,575	7,201	-1,626
IES LA GUANCHA	1	5,650	7,201	-1,551
IES LA LABORAL DE LA LAGUNA	7	7,907	7,201	0,706
IES LOS CARDONES	1	7,300	7,201	0,099
IES LOS CRISTIANOS	6	7,783	7,201	0,582
IES MARÍA PÉREZ TRUJILLO	5	7,390	7,201	0,189
IES REALEJOS	3	5,683	7,201	-1,518
IES VIERA Y CLAVIJO	1	9,500	7,201	2,299
IES VILLALBA HERVÁS	1	5,000	7,201	-2,201

PRUEBAS DE ACCESO JULIO 2019 MEDIA DE CENTROS POR ASIGNAT

DIBUJO TÉCNICO II

Específica

CENTRO	Nº Exámenes	Centro	General	Diferencia
COLEGIO HISPANO INGLÉS	1	5,000	5,311	-0,311
COLEGIO CASA AZUL	1	7,250	5,311	1,939
COLEGIO CISNEROS ALTER	2	5,750	5,311	0,439
COLEGIO HISPANO BRITÁNICO	3	5,083	5,311	-0,228
COLEGIO HOGAR ESCUELA MARÍA AUXILIA	1	5,000	5,311	-0,311
COLEGIO LA SALLE SAN ILDEFONSO	1	4,000	5,311	-1,311
COLEGIO LUTHER KING LA LAGUNA	1	8,000	5,311	2,689
COLEGIO LUTHER KING SUR	3	5,000	5,311	-0,311
COLEGIO NURYANA	1	7,000	5,311	1,689
IES ADEJE	1	4,000	5,311	-1,311
IES ALCALÁ	1	3,250	5,311	-2,061
IES ALCALDE BERNABÉ RODRÍGUEZ	2	5,125	5,311	-0,186
IES ANDRÉS BELLO	1	3,500	5,311	-1,811
IES BENITO PÉREZ ARMAS	2	6,750	5,311	1,439
IES CANARIAS CABRERA PINTO	2	5,375	5,311	0,064
IES EL CHAPATAL	2	6,250	5,311	0,939
IES EL MÉDANO	2	5,250	5,311	-0,061
IES EUSEBIO BARRETO LORENZO	1	6,000	5,311	0,689
IES ICHASAGUA	1	7,750	5,311	2,439
IES JOSÉ MARÍA PÉREZ PULIDO	2	5,375	5,311	0,064
IES LA LABORAL DE LA LAGUNA	1	1,000	5,311	-4,311
IES LA OROTAVA - MANUEL GONZÁLEZ PÉR	1	4,500	5,311	-0,811
IES LAS BREÑAS	2	5,500	5,311	0,189
IES LAS GALLETAS	1	5,000	5,311	-0,311
IES LOS CRISTIANOS	3	4,500	5,311	-0,811
IES LUCAS MARTÍN ESPINO	1	4,000	5,311	-1,311
IES MAGALLANES	1	5,250	5,311	-0,061
IES PUERTO DE LA CRUZ - TELESFORO BRAV	1	5,000	5,311	-0,311
IES REALEJOS	1	1,000	5,311	-4,311
IES SAN MATÍAS	1	6,500	5,311	1,189
IES SAN MIGUEL	1	7,500	5,311	2,189
IES SAN SEBASTIÁN DE LA GOMERA	1	6,000	5,311	0,689
IES SANTA ÚRSULA	1	5,500	5,311	0,189
IES TACORONTE - ÓSCAR DOMÍNGUEZ	3	6,583	5,311	1,272
IES TEGUESTE	2	5,625	5,311	0,314
IES TOMÁS DE IRIARTE	2	4,500	5,311	-0,811
IES VIERA Y CLAVIJO	2	4,500	5,311	-0,811
IES VILLA DE MAZO	1	7,250	5,311	1,939

PRUEBAS DE ACCESO JULIO 2019 MEDIA DE CENTROS POR ASIGNAT

DISEÑO

Específica

CENTRO	Nº Exámenes	Centro	General	Diferencia
CEAD SANTA CRUZ DE TENERIFE MERCEDES	1	5,000	5,297	-0,297
COLEGIO HOGAR ESCUELA MARÍA AUXILIA	1	9,000	5,297	3,703
COLEGIO LA SALLE SAN ILDEFONSO	1	5,500	5,297	0,203
COLEGIO NURYANA	2	4,125	5,297	-1,172
ESCUELA DE ARTE MANOLO BLAHNIK	2	5,500	5,297	0,203
IES ADEJE	1	3,750	5,297	-1,547
IES AGUSTÍN DE BETANCOURT	1	5,000	5,297	-0,297
IES CABO BLANCO	4	4,063	5,297	-1,234
IES CANARIAS CABRERA PINTO	1	2,500	5,297	-2,797
IES EL CHAPATAL	1	3,750	5,297	-1,547
IES LA LABORAL DE LA LAGUNA	6	4,833	5,297	-0,464
IES LOS CRISTIANOS	4	7,875	5,297	2,578
IES MARÍA PÉREZ TRUJILLO	4	6,563	5,297	1,266
IES SAN MIGUEL	2	4,500	5,297	-0,797
IES VILLALBA HERVÁS	1	3,750	5,297	-1,547

PRUEBAS DE ACCESO JULIO 2019 MEDIA DE CENTROS POR ASIGNAT

ECONOMÍA DE LA EMPRESA

Específica

CENTRO	Nº Exámenes	Centro	General	Diferencia
COLEGIO HISPANO INGLÉS	1	3,700	4,222	-0,522
COLEGIO CASA AZUL	1	4,070	4,222	-0,152
COLEGIO CISNEROS ALTER	1	6,390	4,222	2,168
COLEGIO COSTA ADEJE	1	2,410	4,222	-1,812
COLEGIO DECROLY	2	3,450	4,222	-0,772
COLEGIO DOMINICAS	2	2,955	4,222	-1,267
COLEGIO HISPANO BRITÁNICO	1	4,210	4,222	-0,012
COLEGIO LA SALLE SAN ILDEFONSO	3	3,890	4,222	-0,332
COLEGIO LUTHER KING LA LAGUNA	1	2,750	4,222	-1,472
COLEGIO LUTHER KING SUR	1	8,400	4,222	4,178
COLEGIO NURYANA	5	5,094	4,222	0,872
COLEGIO PUREZA DE MARÍA LOS REALEJOS	1	5,000	4,222	0,778
COLEGIO PUREZA DE MARÍA SANTA CRUZ D	2	6,875	4,222	2,653
COLEGIO VIRGEN DEL MAR	2	5,390	4,222	1,168
IES ADEJE	2	4,975	4,222	0,753
IES AGUSTÍN DE BETANCOURT	2	5,230	4,222	1,008
IES ALCALÁ	1	3,250	4,222	-0,972
IES ALCALDE BERNABÉ RODRÍGUEZ	4	3,265	4,222	-0,957
IES ALONSO PÉREZ DÍAZ	1	5,150	4,222	0,928
IES ANAGA	3	3,463	4,222	-0,758
IES ANDRÉS BELLO	1	2,810	4,222	-1,412
IES CABO BLANCO	7	5,856	4,222	1,634
IES CANARIAS CABRERA PINTO	3	2,730	4,222	-1,492
IES CRUZ SANTA	1	1,740	4,222	-2,482
IES EL CHAPATAL	1	1,000	4,222	-3,222
IES EL SOBRADILLO	1	5,040	4,222	0,818
IES EUSEBIO BARRETO LORENZO	1	2,450	4,222	-1,772
IES GAROÉ	1	8,250	4,222	4,028
IES GRANADILLA DE ABONA	2	5,025	4,222	0,803
IES ICHASAGUA	1	1,240	4,222	-2,982
IES JOSÉ MARÍA PÉREZ PULIDO	1	2,180	4,222	-2,042
IES LA GUANCHA	7	3,520	4,222	-0,702
IES LA LABORAL DE LA LAGUNA	2	3,030	4,222	-1,192
IES LA MATANZA	1	8,050	4,222	3,828
IES LA OROTAVA - MANUEL GONZÁLEZ PÉR	2	4,125	4,222	-0,097
IES LAS GALLETAS	1	0,710	4,222	-3,512
IES LAS VEREDILLAS	3	3,873	4,222	-0,348
IES LOS CARDONES	2	4,155	4,222	-0,067
IES LOS CRISTIANOS	5	3,316	4,222	-0,906
IES LUCAS MARTÍN ESPINO	1	5,560	4,222	1,338

PRUEBAS DE ACCESO JULIO 2019 MEDIA DE CENTROS POR ASIGNAT

ECONOMÍA DE LA EMPRESA

IES LUIS COBIELLA CUEVAS	1	5,000	4,222	0,778
IES MAGALLANES	3	3,000	4,222	-1,222
IES MARÍA PÉREZ TRUJILLO	2	4,700	4,222	0,478
IES MENCEY ACAYMO	1	4,290	4,222	0,068
IES MENCEY BENCOMO	4	2,448	4,222	-1,774
IES PROFESOR MARTÍN MIRANDA	5	7,622	4,222	3,400
IES PUNTA LARGA	5	4,832	4,222	0,610
IES RAFAEL AROZARENA	1	7,300	4,222	3,078
IES REALEJOS	1	5,090	4,222	0,868
IES SAN JUAN DE LA RAMBLA	1	0,880	4,222	-3,342
IES SAN MARCOS	1	1,750	4,222	-2,472
IES SAN MATÍAS	2	5,345	4,222	1,123
IES SAN MIGUEL	1	7,900	4,222	3,678
IES SAN SEBASTIÁN DE LA GOMERA	5	4,446	4,222	0,224
IES SANTA ÚRSULA	3	3,753	4,222	-0,468
IES TACORONTE - ÓSCAR DOMÍNGUEZ	1	3,750	4,222	-0,472
IES TAMAIMO	1	3,910	4,222	-0,312
IES TEGUESTE	7	2,577	4,222	-1,644
IES TEOBALDO POWER	4	4,365	4,222	0,143
IES VIERA Y CLAVIJO	7	4,306	4,222	0,084
IES VILLA DE MAZO	2	2,740	4,222	-1,482
IES VILLALBA HERVÁS	3	5,483	4,222	1,262

PRUEBAS DE ACCESO JULIO 2019 MEDIA DE CENTROS POR ASIGNAT

FÍSICA

Específica

CENTRO	Nº Exámenes	Centro	General	Diferencia
CEAD SANTA CRUZ DE TENERIFE MERCEDES	1	3,500	3,602	-0,102
COLEGIO HISPANO INGLÉS	2	6,650	3,602	3,048
COLEGIO CASA AZUL	1	3,100	3,602	-0,502
COLEGIO CISNEROS ALTER	1	1,000	3,602	-2,602
COLEGIO HISPANO BRITÁNICO	1	2,400	3,602	-1,202
COLEGIO LA SALLE SAN ILDEFONSO	2	3,700	3,602	0,098
COLEGIO LUTHER KING LA LAGUNA	2	1,050	3,602	-2,552
COLEGIO LUTHER KING SUR	2	5,750	3,602	2,148
COLEGIO NURYANA	1	7,850	3,602	4,248
COLEGIO PUREZA DE MARÍA SANTA CRUZ D	2	7,800	3,602	4,198
IES ADEJE	3	3,283	3,602	-0,319
IES ALCALDE BERNABÉ RODRÍGUEZ	3	2,450	3,602	-1,152
IES ANAGA	1	1,750	3,602	-1,852
IES ANTONIO GONZÁLEZ GONZÁLEZ	1	5,850	3,602	2,248
IES ARICO	1	1,650	3,602	-1,952
IES BENITO PÉREZ ARMAS	1	1,250	3,602	-2,352
IES CANARIAS CABRERA PINTO	5	2,680	3,602	-0,922
IES DAUTE - LOS SILOS	1	5,150	3,602	1,548
IES EL CHAPATAL	2	4,275	3,602	0,673
IES EL MÉDANO	2	3,405	3,602	-0,197
IES EUSEBIO BARRETO LORENZO	1	0,000	3,602	-3,602
IES GAROÉ	1	7,800	3,602	4,198
IES ICHASAGUA	1	1,350	3,602	-2,252
IES JOSÉ MARÍA PÉREZ PULIDO	2	1,250	3,602	-2,352
IES LA LABORAL DE LA LAGUNA	1	0,000	3,602	-3,602
IES LA MATANZA	1	1,950	3,602	-1,652
IES LAS BREÑAS	2	3,150	3,602	-0,452
IES LAS GALLETAS	1	0,000	3,602	-3,602
IES LAS VEREDILLAS	1	4,200	3,602	0,598
IES LOS CARDONES	1	9,000	3,602	5,398
IES LOS CRISTIANOS	4	3,500	3,602	-0,102
IES LUCAS MARTÍN ESPINO	1	5,050	3,602	1,448
IES MAGALLANES	1	2,100	3,602	-1,502
IES MANUEL MARTÍN GONZÁLEZ	2	4,250	3,602	0,648
IES MENCEY ACAYMO	2	3,590	3,602	-0,012
IES PUERTO DE LA CRUZ - TELESFORO BRAV	1	6,650	3,602	3,048
IES PUNTA LARGA	1	8,300	3,602	4,698
IES REALEJOS	1	8,600	3,602	4,998
IES SAN BENITO	2	2,475	3,602	-1,127
IES SAN MIGUEL	1	2,500	3,602	-1,102

PRUEBAS DE ACCESO JULIO 2019 MEDIA DE CENTROS POR ASIGNAT

FÍSICA

IES SAN SEBASTIÁN DE LA GOMERA	1	0,600	3,602	-3,002
IES SANTA ANA	1	3,500	3,602	-0,102
IES SANTA ÚRSULA	1	7,750	3,602	4,148
IES TACORONTE - ÓSCAR DOMÍNGUEZ	4	1,700	3,602	-1,902
IES VIERA Y CLAVIJO	3	4,667	3,602	1,065

PRUEBAS DE ACCESO JULIO 2019 MEDIA DE CENTROS POR ASIGNAT

FRANCÉS

CENTRO	Nº Exámenes	Centro	General	Diferencia
IES ANDRÉS BELLO	1	4,600	5,731	-1,131
IES CRUZ SANTA	1	3,150	5,731	-2,581
IES RAFAEL AROZARENA	4	5,500	5,731	-0,231
IES SAN BENITO	2	8,050	5,731	2,319

Específica

CENTRO	Nº Exámenes	Centro	General	Diferencia
IES ADEJE	1	8,800	4,763	4,038
IES EL CHAPATAL	1	7,900	4,763	3,138
IES LA LABORAL DE LA LAGUNA	2	3,125	4,763	-1,638
IES LAS GALLETAS	1	4,700	4,763	-0,063
IES LOS CRISTIANOS	1	1,500	4,763	-3,263
IES MAGALLANES	1	4,700	4,763	-0,063
IES TEGUESTE	1	4,250	4,763	-0,513

PRUEBAS DE ACCESO JULIO 2019 MEDIA DE CENTROS POR ASIGNAT

FUNDAMENTOS DEL ARTE II

CENTRO	Nº Exámenes	Centro	General	Diferencia
CEAD SANTA CRUZ DE TENERIFE MERCEDES	1	6,100	5,456	0,644
COLEGIO NURYANA	4	6,288	5,456	0,832
ESCUELA DE ARTE FERNANDO ESTÉVEZ	3	5,733	5,456	0,278
ESCUELA DE ARTE MANOLO BLAHNIK	2	5,425	5,456	-0,031
IES LA LABORAL DE LA LAGUNA	10	5,180	5,456	-0,276
IES LOS CRISTIANOS	9	4,906	5,456	-0,550
IES MARÍA PÉREZ TRUJILLO	6	5,667	5,456	0,211
IES OFRA	1	7,150	5,456	1,694

PRUEBAS DE ACCESO JULIO 2019 MEDIA DE CENTROS POR ASIGNAT
GEOGRAFÍA
Específica

CENTRO	Nº Exámenes	Centro	General	Diferencia
C.E.P.A. COMARCA NORDESTE DE TENERIFE	1	3,750	3,904	-0,154
CEAD SANTA CRUZ DE TENERIFE MERCEDES	1	5,000	3,904	1,096
COLEGIO HISPANO INGLÉS	1	2,500	3,904	-1,404
COLEGIO CASA AZUL	1	2,750	3,904	-1,154
COLEGIO DECROLY	1	4,250	3,904	0,346
COLEGIO DOMINICAS	2	4,125	3,904	0,221
COLEGIO ESCUELAS PÍAS	1	4,000	3,904	0,096
COLEGIO HISPANO BRITÁNICO	1	3,000	3,904	-0,904
COLEGIO LA SALLE SAN ILDEFONSO	2	4,500	3,904	0,596
COLEGIO LUTHER KING LA LAGUNA	2	4,500	3,904	0,596
COLEGIO LUTHER KING SUR	2	5,625	3,904	1,721
COLEGIO NURYANA	4	3,625	3,904	-0,279
COLEGIO PUREZA DE MARÍA SANTA CRUZ D	1	3,750	3,904	-0,154
COLEGIO SAN JUAN BOSCO	4	3,375	3,904	-0,529
COLEGIO VIRGEN DEL MAR	2	3,000	3,904	-0,904
IES ADEJE	5	3,200	3,904	-0,704
IES AGUSTÍN DE BETANCOURT	2	3,125	3,904	-0,779
IES ALCALDE BERNABÉ RODRÍGUEZ	11	3,625	3,904	-0,279
IES ALONSO PÉREZ DÍAZ	2	4,500	3,904	0,596
IES ANAGA	2	2,625	3,904	-1,279
IES ANDRÉS BELLO	1	2,000	3,904	-1,904
IES ANTONIO GONZÁLEZ GONZÁLEZ	2	4,500	3,904	0,596
IES CABO BLANCO	3	4,333	3,904	0,429
IES CANARIAS	1	2,500	3,904	-1,404
IES CANARIAS CABRERA PINTO	1	2,250	3,904	-1,654
IES CÁNDIDO MARANTE EXPÓSITO	1	2,750	3,904	-1,154
IES CRUZ SANTA	1	5,000	3,904	1,096
IES DAUTE - LOS SILOS	1	2,880	3,904	-1,024
IES EL CHAPATAL	7	3,750	3,904	-0,154
IES EL PASO	1	8,250	3,904	4,346
IES GAROÉ	1	3,750	3,904	-0,154
IES GENETO	1	2,500	3,904	-1,404
IES GRANADILLA DE ABONA	2	4,375	3,904	0,471
IES GÜÍMAR	1	4,500	3,904	0,596
IES ICHASAGUA	2	4,000	3,904	0,096
IES LA GUANCHA	6	3,127	3,904	-0,777
IES LA LABORAL DE LA LAGUNA	2	4,065	3,904	0,161
IES LA MATANZA	1	5,250	3,904	1,346
IES LAS BREÑAS	1	0,750	3,904	-3,154
IES LAS GALLETAS	2	5,000	3,904	1,096

PRUEBAS DE ACCESO JULIO 2019 MEDIA DE CENTROS POR ASIGNAT

GEOGRAFÍA

IES LAS VEREDILLAS	1	2,250	3,904	-1,654
IES LOS CRISTIANOS	10	4,475	3,904	0,571
IES LUCAS MARTÍN ESPINO	1	7,250	3,904	3,346
IES LUIS COBIELLA CUEVAS	1	5,000	3,904	1,096
IES MAGALLANES	2	4,000	3,904	0,096
IES MARÍA PÉREZ TRUJILLO	1	2,500	3,904	-1,404
IES MENCEY BENCOMO	5	4,350	3,904	0,446
IES PADRE ANCHIETA	1	3,500	3,904	-0,404
IES PROFESOR MARTÍN MIRANDA	4	5,688	3,904	1,784
IES PUNTA LARGA	2	4,750	3,904	0,846
IES RAFAEL AROZARENA	1	5,500	3,904	1,596
IES REALEJOS	2	1,375	3,904	-2,529
IES SABINO BERTHELOT	1	5,000	3,904	1,096
IES SAN MATÍAS	2	3,565	3,904	-0,339
IES SANTA ÚRSULA	4	4,125	3,904	0,221
IES TACORONTE - ÓSCAR DOMÍNGUEZ	1	3,000	3,904	-0,904
IES TAMAIMO	1	5,000	3,904	1,096
IES TEGUESTE	4	4,188	3,904	0,284
IES TEOBALDO POWER	3	3,000	3,904	-0,904
IES TOMÁS DE IRIARTE	1	2,250	3,904	-1,654
IES VIERA Y CLAVIJO	6	4,500	3,904	0,596
IES VILLA DE MAZO	2	2,940	3,904	-0,964
IES VILLALBA HERVÁS	6	3,938	3,904	0,034

PRUEBAS DE ACCESO JULIO 2019 MEDIA DE CENTROS POR ASIGNAT

GEOLOGÍA

Específica

CENTRO	Nº Exámenes	Centro	General	Diferencia
IES ALCALDE BERNABÉ RODRÍGUEZ	2	1,800	4,458	-2,658
IES GRANADILLA DE ABONA	2	4,225	4,458	-0,233
IES PUNTA LARGA	3	5,867	4,458	1,409
IES REALEJOS	1	4,050	4,458	-0,408
IES SAN JUAN DE LA RAMBLA	1	6,900	4,458	2,442
IES VIERA Y CLAVIJO	1	3,980	4,458	-0,478

PRUEBAS DE ACCESO JULIO 2019 MEDIA DE CENTROS POR ASIGNAT

GRIEGO II

Específica

CENTRO	Nº Exámenes	Centro	General	Diferencia
IES ANDRÉS BELLO	1	5,000	6,091	-1,091
IES EL CHAPATAL	1	7,350	6,091	1,259
IES GAROÉ	1	5,250	6,091	-0,841
IES LA GUANCHA	1	3,000	6,091	-3,091
IES LA LABORAL DE LA LAGUNA	1	7,000	6,091	0,909
IES LAS VEREDILLAS	1	5,750	6,091	-0,341
IES LOS CRISTIANOS	2	6,750	6,091	0,659
IES PROFESOR MARTÍN MIRANDA	2	6,590	6,091	0,499
IES SABINO BERTHELOT	2	5,125	6,091	-0,966
IES SAN BENITO	1	8,000	6,091	1,909
IES TOMÁS DE IRIARTE	1	7,000	6,091	0,909

PRUEBAS DE ACCESO JULIO 2019 MEDIA DE CENTROS POR ASIGNAT

HISTORIA DE ESPAÑA

CENTRO	Nº Exámenes	Centro	General	Diferencia
C.E.P.A. COMARCA NORDESTE DE TENERIFE	2	5,375	4,133	1,242
CEAD SANTA CRUZ DE TENERIFE MERCEDES	10	3,500	4,133	-0,633
COLEGIO HISPANO INGLÉS	5	4,050	4,133	-0,083
COLEGIO CASA AZUL	6	5,958	4,133	1,826
COLEGIO CISNEROS ALTER	3	4,833	4,133	0,701
COLEGIO COSTA ADEJE	7	2,179	4,133	-1,954
COLEGIO DECROLY	3	3,417	4,133	-0,716
COLEGIO DOMINICAS	5	4,700	4,133	0,567
COLEGIO ESCUELAS PÍAS	1	0,500	4,133	-3,633
COLEGIO HISPANO BRITÁNICO	4	4,750	4,133	0,617
COLEGIO HOGAR ESCUELA MARÍA AUXILIA	2	2,940	4,133	-1,193
COLEGIO LA SALLE SAN ILDEFONSO	13	4,481	4,133	0,348
COLEGIO LUTHER KING LA LAGUNA	4	3,938	4,133	-0,195
COLEGIO LUTHER KING SUR	6	6,542	4,133	2,409
COLEGIO NURYANA	16	3,539	4,133	-0,593
COLEGIO PUREZA DE MARÍA LOS REALEJOS	4	4,095	4,133	-0,038
COLEGIO PUREZA DE MARÍA SANTA CRUZ D	4	7,688	4,133	3,555
COLEGIO SAN JUAN BOSCO	10	5,225	4,133	1,092
COLEGIO VIRGEN DEL MAR	5	4,400	4,133	0,267
ESCUELA DE ARTE FERNANDO ESTÉVEZ	3	2,750	4,133	-1,383
ESCUELA DE ARTE MANOLO BLAHNIK	2	2,875	4,133	-1,258
IES ADEJE	13	4,442	4,133	0,310
IES AGUSTÍN DE BETANCOURT	11	3,966	4,133	-0,166
IES ALCALÁ	5	2,500	4,133	-1,633
IES ALCALDE BERNABÉ RODRÍGUEZ	15	3,476	4,133	-0,657
IES ALONSO PÉREZ DÍAZ	4	5,563	4,133	1,430
IES ANAGA	8	4,000	4,133	-0,133
IES ANDRÉS BELLO	12	2,959	4,133	-1,174
IES ANTONIO GONZÁLEZ GONZÁLEZ	7	5,286	4,133	1,153
IES ARICO	3	2,417	4,133	-1,716
IES BENITO PÉREZ ARMAS	4	5,125	4,133	0,992
IES CABO BLANCO	13	4,385	4,133	0,252
IES CANARIAS	1	4,250	4,133	0,117
IES CANARIAS CABRERA PINTO	17	4,059	4,133	-0,074
IES CÁNDIDO MARANTE EXPÓSITO	3	6,583	4,133	2,451
IES CRUZ SANTA	2	3,625	4,133	-0,508
IES DAUTE - LOS SILOS	3	3,460	4,133	-0,673
IES EL CHAPATAL	17	4,647	4,133	0,514
IES EL MÉDANO	5	5,150	4,133	1,017
IES EL PASO	3	6,583	4,133	2,451

PRUEBAS DE ACCESO JULIO 2019 MEDIA DE CENTROS POR ASIGNAT

HISTORIA DE ESPAÑA

IES EL SOBRADILLO	2	5,000	4,133	0,867
IES EUSEBIO BARRETO LORENZO	9	4,681	4,133	0,548
IES GAROÉ	7	4,464	4,133	0,332
IES GENETO	6	3,292	4,133	-0,841
IES GRANADILLA DE ABONA	11	3,545	4,133	-0,587
IES GÜÍMAR	2	3,500	4,133	-0,633
IES ICHASAGUA	9	4,778	4,133	0,645
IES JOSÉ MARÍA PÉREZ PULIDO	10	5,513	4,133	1,380
IES LA GUANCHA	10	2,650	4,133	-1,483
IES LA LABORAL DE LA LAGUNA	26	3,789	4,133	-0,344
IES LA MATANZA	6	5,292	4,133	1,159
IES LA OROTAVA - MANUEL GONZÁLEZ PÉR	4	3,563	4,133	-0,570
IES LA VICTORIA - ALFONSO FERNÁNDEZ GA	2	3,875	4,133	-0,258
IES LAS BREÑAS	7	3,500	4,133	-0,633
IES LAS GALLETAS	13	3,346	4,133	-0,787
IES LAS VEREDILLAS	12	5,750	4,133	1,617
IES LOS CARDONES	8	4,375	4,133	0,242
IES LOS CRISTIANOS	34	3,529	4,133	-0,603
IES LUCAS MARTÍN ESPINO	4	3,845	4,133	-0,288
IES LUIS COBIELLA CUEVAS	5	4,750	4,133	0,617
IES MAGALLANES	9	3,653	4,133	-0,479
IES MANUEL MARTÍN GONZÁLEZ	4	2,875	4,133	-1,258
IES MARÍA PÉREZ TRUJILLO	8	3,000	4,133	-1,133
IES MENCEY ACAYMO	10	5,425	4,133	1,292
IES MENCEY BENCOMO	8	5,156	4,133	1,023
IES OFRA	3	3,167	4,133	-0,966
IES PADRE ANCHIETA	3	4,667	4,133	0,534
IES PROFESOR MARTÍN MIRANDA	11	4,830	4,133	0,697
IES PUERTO DE LA CRUZ - TELESFORO BRAV	3	5,750	4,133	1,617
IES PUNTA LARGA	8	4,048	4,133	-0,085
IES PUNTAGORDA	2	4,625	4,133	0,492
IES RAFAEL AROZARENA	6	3,708	4,133	-0,424
IES REALEJOS	11	3,909	4,133	-0,224
IES SABINO BERTHELOT	7	4,464	4,133	0,332
IES SAN ANDRÉS	2	2,875	4,133	-1,258
IES SAN BENITO	13	4,654	4,133	0,521
IES SAN JUAN DE LA RAMBLA	5	3,300	4,133	-0,833
IES SAN MARCOS	2	2,125	4,133	-2,008
IES SAN MATÍAS	9	4,126	4,133	-0,007
IES SAN MIGUEL	4	4,408	4,133	0,275
IES SAN SEBASTIÁN DE LA GOMERA	11	2,466	4,133	-1,666
IES SANTA ANA	4	4,500	4,133	0,367
IES SANTA ÚRSULA	7	4,571	4,133	0,439

PRUEBAS DE ACCESO JULIO 2019 MEDIA DE CENTROS POR ASIGNAT

HISTORIA DE ESPAÑA

IES TACORONTE - ÓSCAR DOMÍNGUEZ	10	4,225	4,133	0,092
IES TAMAIMO	2	3,625	4,133	-0,508
IES TEGUESTE	13	4,279	4,133	0,146
IES TEOBALDO POWER	13	4,173	4,133	0,040
IES TOMÁS DE IRIARTE	7	3,947	4,133	-0,186
IES VALLE GUERRA	2	3,250	4,133	-0,883
IES VIERA Y CLAVIJO	29	4,074	4,133	-0,059
IES VILLA DE MAZO	5	6,400	4,133	2,267
IES VILLALBA HERVÁS	15	2,933	4,133	-1,199

PRUEBAS DE ACCESO JULIO 2019 MEDIA DE CENTROS POR ASIGNAT

HISTORIA DE LA FILOSOFÍA

Específica

CENTRO	Nº Exámenes	Centro	General	Diferencia
C.E.P.A. COMARCA NORDESTE DE TENERIFE	1	5,000	5,526	-0,526
COLEGIO HISPANO INGLÉS	1	2,000	5,526	-3,526
COLEGIO DECROLY	2	4,250	5,526	-1,276
COLEGIO DOMINICAS	1	4,250	5,526	-1,276
COLEGIO HISPANO BRITÁNICO	3	2,583	5,526	-2,943
COLEGIO LA SALLE SAN ILDEFONSO	1	10,000	5,526	4,474
COLEGIO LUTHER KING LA LAGUNA	1	9,000	5,526	3,474
COLEGIO SAN JUAN BOSCO	7	6,679	5,526	1,152
IES AGUSTÍN DE BETANCOURT	2	6,000	5,526	0,474
IES ALCALÁ	1	3,250	5,526	-2,276
IES ALONSO PÉREZ DÍAZ	1	4,250	5,526	-1,276
IES ANAGA	2	4,750	5,526	-0,776
IES ARICO	1	5,250	5,526	-0,276
IES BENITO PÉREZ ARMAS	1	6,000	5,526	0,474
IES CABO BLANCO	2	6,375	5,526	0,849
IES CANARIAS CABRERA PINTO	1	10,000	5,526	4,474
IES CÁNDIDO MARANTE EXPÓSITO	2	3,625	5,526	-1,901
IES DAUTE - LOS SILOS	1	5,000	5,526	-0,526
IES EL CHAPATAL	3	7,000	5,526	1,474
IES EUSEBIO BARRETO LORENZO	1	9,250	5,526	3,724
IES GAROÉ	1	6,750	5,526	1,224
IES GENETO	1	5,000	5,526	-0,526
IES GÜÍMAR	1	1,250	5,526	-4,276
IES ICHASAGUA	1	8,250	5,526	2,724
IES LA GUANCHA	1	3,750	5,526	-1,776
IES LA LABORAL DE LA LAGUNA	1	7,250	5,526	1,724
IES LA MATANZA	5	8,150	5,526	2,624
IES LAS VEREDILLAS	4	4,438	5,526	-1,089
IES LOS CRISTIANOS	1	6,500	5,526	0,974
IES MAGALLANES	1	1,750	5,526	-3,776
IES MENCEY ACAYMO	5	6,500	5,526	0,974
IES MENCEY BENCOMO	1	8,000	5,526	2,474
IES PROFESOR MARTÍN MIRANDA	2	6,250	5,526	0,724
IES PUERTO DE LA CRUZ - TELESFORO BRAV	1	5,750	5,526	0,224
IES PUNTA LARGA	2	5,375	5,526	-0,151
IES REALEJOS	1	5,000	5,526	-0,526
IES SABINO BERTHELOT	3	5,000	5,526	-0,526
IES SAN BENITO	2	3,250	5,526	-2,276
IES SAN JUAN DE LA RAMBLA	3	3,167	5,526	-2,360
IES SAN MARCOS	1	1,750	5,526	-3,776

PRUEBAS DE ACCESO JULIO 2019 MEDIA DE CENTROS POR ASIGNAT

HISTORIA DE LA FILOSOFÍA

IES SAN MATÍAS	1	3,000	5,526	-2,526
IES SAN SEBASTIÁN DE LA GOMERA	1	5,000	5,526	-0,526
IES SANTA ANA	1	10,000	5,526	4,474
IES SANTA ÚRSULA	4	5,625	5,526	0,099
IES TACORONTE - ÓSCAR DOMÍNGUEZ	1	7,000	5,526	1,474
IES TEGUESTE	2	5,500	5,526	-0,026
IES TEOBALDO POWER	3	7,333	5,526	1,807
IES TOMÁS DE IRIARTE	2	5,125	5,526	-0,401
IES VIERA Y CLAVIJO	4	3,875	5,526	-1,651
IES VILLALBA HERVÁS	3	4,583	5,526	-0,943

PRUEBAS DE ACCESO JULIO 2019 MEDIA DE CENTROS POR ASIGNAT

HISTORIA DEL ARTE

Específica

CENTRO	Nº Exámenes	Centro	General	Diferencia
CEAD SANTA CRUZ DE TENERIFE MERCEDES	1	5,000	3,043	1,957
COLEGIO DOMINICAS	2	2,225	3,043	-0,818
COLEGIO SAN JUAN BOSCO	1	5,000	3,043	1,957
IES ADEJE	1	1,600	3,043	-1,443
IES AGUSTÍN DE BETANCOURT	3	0,867	3,043	-2,176
IES ALCALDE BERNABÉ RODRÍGUEZ	2	2,600	3,043	-0,443
IES ANDRÉS BELLO	2	4,500	3,043	1,457
IES ARICO	1	1,550	3,043	-1,493
IES BENITO PÉREZ ARMAS	1	2,100	3,043	-0,943
IES GÜÍMAR	2	1,900	3,043	-1,143
IES ICHASAGUA	2	6,650	3,043	3,607
IES LA MATANZA	1	5,850	3,043	2,807
IES LOS CARDONES	2	6,125	3,043	3,082
IES LOS CRISTIANOS	1	2,250	3,043	-0,793
IES MAGALLANES	1	0,800	3,043	-2,243
IES MENCEY ACAYMO	3	4,667	3,043	1,624
IES PROFESOR MARTÍN MIRANDA	2	3,150	3,043	0,107
IES REALEJOS	2	1,350	3,043	-1,693
IES SABINO BERTHELOT	1	4,000	3,043	0,957
IES SAN JUAN DE LA RAMBLA	3	1,483	3,043	-1,559
IES SANTA ANA	1	2,500	3,043	-0,543
IES TEOBALDO POWER	2	3,975	3,043	0,932
IES TOMÁS DE IRIARTE	1	2,100	3,043	-0,943
IES VIERA Y CLAVIJO	2	2,075	3,043	-0,968
IES VILLALBA HERVÁS	1	1,850	3,043	-1,193

PRUEBAS DE ACCESO JULIO 2019 MEDIA DE CENTROS POR ASIGNAT
INGLÉS

CENTRO	Nº Exámenes	Centro	General	Diferencia
C.E.P.A. COMARCA NORDESTE DE TENERIFE	2	7,575	5,051	2,524
CEAD SANTA CRUZ DE TENERIFE MERCEDES	10	5,100	5,051	0,049
COLEGIO HISPANO INGLÉS	5	6,850	5,051	1,799
COLEGIO CASA AZUL	6	6,183	5,051	1,132
COLEGIO CISNEROS ALTER	3	4,410	5,051	-0,641
COLEGIO COSTA ADEJE	7	6,186	5,051	1,134
COLEGIO DECROLY	3	3,683	5,051	-1,368
COLEGIO DOMINICAS	5	4,630	5,051	-0,421
COLEGIO ESCUELAS PÍAS	1	9,200	5,051	4,149
COLEGIO HISPANO BRITÁNICO	4	6,783	5,051	1,731
COLEGIO HOGAR ESCUELA MARÍA AUXILIA	2	5,000	5,051	-0,051
COLEGIO LA SALLE SAN ILDEFONSO	13	6,097	5,051	1,046
COLEGIO LUTHER KING LA LAGUNA	4	7,963	5,051	2,911
COLEGIO LUTHER KING SUR	6	6,325	5,051	1,274
COLEGIO NURYANA	16	4,819	5,051	-0,233
COLEGIO PUREZA DE MARÍA LOS REALEJOS	4	4,288	5,051	-0,764
COLEGIO PUREZA DE MARÍA SANTA CRUZ D	4	8,125	5,051	3,074
COLEGIO SAN JUAN BOSCO	10	4,978	5,051	-0,073
COLEGIO VIRGEN DEL MAR	5	7,350	5,051	2,299
ESCUELA DE ARTE FERNANDO ESTÉVEZ	3	5,100	5,051	0,049
ESCUELA DE ARTE MANOLO BLAHNIK	2	3,100	5,051	-1,951
IES ADEJE	13	5,141	5,051	0,089
IES AGUSTÍN DE BETANCOURT	11	4,268	5,051	-0,783
IES ALCALÁ	5	5,510	5,051	0,459
IES ALCALDE BERNABÉ RODRÍGUEZ	15	3,869	5,051	-1,183
IES ALONSO PÉREZ DÍAZ	4	5,913	5,051	0,861
IES ANAGA	8	5,194	5,051	0,142
IES ANDRÉS BELLO	10	4,163	5,051	-0,888
IES ANTONIO GONZÁLEZ GONZÁLEZ	7	5,450	5,051	0,399
IES ARICO	3	3,667	5,051	-1,385
IES BENITO PÉREZ ARMAS	5	4,930	5,051	-0,121
IES CABO BLANCO	13	3,754	5,051	-1,297
IES CANARIAS	1	3,350	5,051	-1,701
IES CANARIAS CABRERA PINTO	15	5,680	5,051	0,629
IES CÁNDIDO MARANTE EXPÓSITO	3	3,367	5,051	-1,685
IES CRUZ SANTA	1	5,950	5,051	0,899
IES DAUTE - LOS SILOS	3	4,550	5,051	-0,501
IES EL CHAPATAL	17	4,788	5,051	-0,263
IES EL MÉDANO	5	5,960	5,051	0,909
IES EL PASO	3	4,633	5,051	-0,418

PRUEBAS DE ACCESO JULIO 2019 MEDIA DE CENTROS POR ASIGNAT

INGLÉS

IES EL SOBRADILLO	2	1,525	5,051	-3,526
IES EUSEBIO BARRETO LORENZO	9	3,798	5,051	-1,254
IES GAROÉ	7	3,207	5,051	-1,844
IES GENETO	6	2,683	5,051	-2,368
IES GRANADILLA DE ABONA	11	5,386	5,051	0,335
IES GÜÍMAR	2	4,525	5,051	-0,526
IES ICHASAGUA	9	4,867	5,051	-0,185
IES JOSÉ MARÍA PÉREZ PULIDO	10	4,756	5,051	-0,295
IES LA GUANCHA	11	3,618	5,051	-1,433
IES LA LABORAL DE LA LAGUNA	26	4,270	5,051	-0,781
IES LA MATANZA	6	4,408	5,051	-0,643
IES LA OROTAVA - MANUEL GONZÁLEZ PÉR	4	5,813	5,051	0,761
IES LA VICTORIA - ALFONSO FERNÁNDEZ GA	2	5,350	5,051	0,299
IES LAS BREÑAS	7	3,729	5,051	-1,323
IES LAS GALLETAS	13	4,985	5,051	-0,067
IES LAS VEREDILLAS	12	6,046	5,051	0,994
IES LOS CARDONES	8	6,325	5,051	1,274
IES LOS CRISTIANOS	34	5,581	5,051	0,530
IES LUCAS MARTÍN ESPINO	4	4,313	5,051	-0,739
IES LUIS COBIELLA CUEVAS	5	7,000	5,051	1,949
IES MAGALLANES	9	5,133	5,051	0,082
IES MANUEL MARTÍN GONZÁLEZ	4	4,063	5,051	-0,989
IES MARÍA PÉREZ TRUJILLO	8	5,381	5,051	0,330
IES MENCEY ACAYMO	10	4,615	5,051	-0,436
IES MENCEY BENCOMO	8	4,613	5,051	-0,439
IES OFRA	3	4,533	5,051	-0,518
IES PADRE ANCHIETA	3	5,033	5,051	-0,018
IES PROFESOR MARTÍN MIRANDA	11	5,014	5,051	-0,038
IES PUERTO DE LA CRUZ - TELESFORO BRAV	3	6,583	5,051	1,532
IES PUNTA LARGA	9	5,783	5,051	0,732
IES PUNTAGORDA	2	5,750	5,051	0,699
IES RAFAEL AROZARENA	2	6,750	5,051	1,699
IES REALEJOS	11	5,382	5,051	0,330
IES SABINO BERTHELOT	7	3,621	5,051	-1,430
IES SAN ANDRÉS	2	1,925	5,051	-3,126
IES SAN BENITO	11	5,823	5,051	0,771
IES SAN JUAN DE LA RAMBLA	7	3,721	5,051	-1,330
IES SAN MARCOS	2	3,825	5,051	-1,226
IES SAN MATÍAS	9	4,164	5,051	-0,887
IES SAN MIGUEL	4	6,113	5,051	1,061
IES SAN SEBASTIÁN DE LA GOMERA	11	6,532	5,051	1,480
IES SANTA ANA	4	5,175	5,051	0,124
IES SANTA ÚRSULA	7	5,700	5,051	0,649

PRUEBAS DE ACCESO JULIO 2019 MEDIA DE CENTROS POR ASIGNAT

INGLÉS

IES TACORONTE - ÓSCAR DOMÍNGUEZ	10	6,125	5,051	1,074
IES TAMAIMO	2	7,225	5,051	2,174
IES TEGUESTE	13	5,373	5,051	0,322
IES TEOBALDO POWER	13	4,896	5,051	-0,155
IES TOMÁS DE IRIARTE	7	3,986	5,051	-1,066
IES VALLE GUERRA	2	6,200	5,051	1,149
IES VIERA Y CLAVIJO	28	5,282	5,051	0,231
IES VILLA DE MAZO	5	4,530	5,051	-0,521
IES VILLALBA HERVÁS	15	4,482	5,051	-0,569

Específica

CENTRO	Nº Exámenes	Centro	General	Diferencia
IES ANDRÉS BELLO	1	4,300	4,300	0,000

PRUEBAS DE ACCESO JULIO 2019 MEDIA DE CENTROS POR ASIGNAT

ITALIANO

CENTRO	Nº Exámenes	Centro	General	Diferencia
IES CANARIAS CABRERA PINTO	2	9,025	9,025	0,000

Específica

CENTRO	Nº Exámenes	Centro	General	Diferencia
IES ADEJE	1	9,800	9,800	0,000

PRUEBAS DE ACCESO JULIO 2019 MEDIA DE CENTROS POR ASIGNAT

LATÍN II

CENTRO	Nº Exámenes	Centro	General	Diferencia
CEAD SANTA CRUZ DE TENERIFE MERCEDES	2	2,350	4,186	-1,836
COLEGIO HISPANO INGLÉS	1	1,800	4,186	-2,386
COLEGIO CASA AZUL	1	4,800	4,186	0,614
COLEGIO COSTA ADEJE	1	3,450	4,186	-0,736
COLEGIO DOMINICAS	2	4,075	4,186	-0,111
COLEGIO LUTHER KING SUR	1	4,440	4,186	0,254
COLEGIO PUREZA DE MARÍA SANTA CRUZ D	1	2,750	4,186	-1,436
COLEGIO SAN JUAN BOSCO	3	3,920	4,186	-0,266
IES ADEJE	2	4,205	4,186	0,019
IES AGUSTÍN DE BETANCOURT	4	4,263	4,186	0,076
IES ALCALDE BERNABÉ RODRÍGUEZ	4	4,673	4,186	0,486
IES ALONSO PÉREZ DÍAZ	2	4,160	4,186	-0,026
IES ANAGA	1	5,300	4,186	1,114
IES ANDRÉS BELLO	6	3,567	4,186	-0,619
IES ANTONIO GONZÁLEZ GONZÁLEZ	1	3,250	4,186	-0,936
IES BENITO PÉREZ ARMAS	1	6,300	4,186	2,114
IES CABO BLANCO	2	2,210	4,186	-1,976
IES CÁNDIDO MARANTE EXPÓSITO	1	2,950	4,186	-1,236
IES DAUTE - LOS SILOS	1	7,320	4,186	3,134
IES EL CHAPATAL	3	4,497	4,186	0,311
IES EL SOBRADILLO	1	6,680	4,186	2,494
IES GAROÉ	1	5,050	4,186	0,864
IES GENETO	1	2,150	4,186	-2,036
IES GRANADILLA DE ABONA	2	2,530	4,186	-1,656
IES GÜÍMAR	1	4,500	4,186	0,314
IES ICHASAGUA	2	2,450	4,186	-1,736
IES LA GUANCHA	1	2,570	4,186	-1,616
IES LA LABORAL DE LA LAGUNA	2	3,800	4,186	-0,386
IES LA MATANZA	1	3,700	4,186	-0,486
IES LA OROTAVA - MANUEL GONZÁLEZ PÉR	1	5,800	4,186	1,614
IES LAS BREÑAS	2	3,335	4,186	-0,851
IES LAS VEREDILLAS	2	5,985	4,186	1,799
IES LOS CARDONES	1	5,260	4,186	1,074
IES LOS CRISTIANOS	4	3,958	4,186	-0,229
IES MANUEL MARTÍN GONZÁLEZ	1	5,150	4,186	0,964
IES MENCEY ACAYMO	4	6,838	4,186	2,651
IES PADRE ANCHIETA	1	7,000	4,186	2,814
IES PROFESOR MARTÍN MIRANDA	5	4,754	4,186	0,568
IES REALEJOS	2	5,350	4,186	1,164
IES SABINO BERTHELOT	2	5,275	4,186	1,089

PRUEBAS DE ACCESO JULIO 2019 MEDIA DE CENTROS POR ASIGNAT

LATÍN II

IES SAN BENITO	3	4,567	4,186	0,381
IES SAN JUAN DE LA RAMBLA	3	3,173	4,186	-1,013
IES SAN MATÍAS	1	3,000	4,186	-1,186
IES SAN SEBASTIÁN DE LA GOMERA	1	5,600	4,186	1,414
IES SANTA ANA	1	3,480	4,186	-0,706
IES SANTA ÚRSULA	2	6,510	4,186	2,324
IES TACORONTE - ÓSCAR DOMÍNGUEZ	2	4,575	4,186	0,389
IES TEOBALDO POWER	3	3,413	4,186	-0,773
IES TOMÁS DE IRIARTE	3	2,540	4,186	-1,646
IES VIERA Y CLAVIJO	5	3,704	4,186	-0,482
IES VILLALBA HERVÁS	3	3,497	4,186	-0,689

PRUEBAS DE ACCESO JULIO 2019 MEDIA DE CENTROS POR ASIGNAT

LENGUA CASTELLANA Y LITERATURA II

CENTRO	Nº Exámenes	Centro	General	Diferencia
C.E.P.A. COMARCA NORDESTE DE TENERIFE	2	5,575	6,000	-0,425
CEAD SANTA CRUZ DE TENERIFE MERCEDES	10	5,980	6,000	-0,020
COLEGIO HISPANO INGLÉS	5	6,330	6,000	0,330
COLEGIO CASA AZUL	6	5,488	6,000	-0,512
COLEGIO CISNEROS ALTER	3	6,583	6,000	0,583
COLEGIO COSTA ADEJE	7	6,037	6,000	0,037
COLEGIO DECROLY	3	4,750	6,000	-1,250
COLEGIO DOMINICAS	5	5,850	6,000	-0,150
COLEGIO ESCUELAS PÍAS	1	8,500	6,000	2,500
COLEGIO HISPANO BRITÁNICO	4	5,750	6,000	-0,250
COLEGIO HOGAR ESCUELA MARÍA AUXILIA	2	2,870	6,000	-3,130
COLEGIO LA SALLE SAN ILDEFONSO	13	6,683	6,000	0,683
COLEGIO LUTHER KING LA LAGUNA	4	6,095	6,000	0,095
COLEGIO LUTHER KING SUR	6	4,867	6,000	-1,134
COLEGIO NURYANA	16	6,418	6,000	0,418
COLEGIO PUREZA DE MARÍA LOS REALEJOS	4	6,463	6,000	0,462
COLEGIO PUREZA DE MARÍA SANTA CRUZ D	4	7,495	6,000	1,495
COLEGIO SAN JUAN BOSCO	10	5,847	6,000	-0,153
COLEGIO VIRGEN DEL MAR	5	7,130	6,000	1,130
ESCUELA DE ARTE FERNANDO ESTÉVEZ	3	5,667	6,000	-0,334
ESCUELA DE ARTE MANOLO BLAHNIK	2	5,000	6,000	-1,000
IES ADEJE	13	5,322	6,000	-0,679
IES AGUSTÍN DE BETANCOURT	11	5,559	6,000	-0,441
IES ALCALÁ	5	4,896	6,000	-1,104
IES ALCALDE BERNABÉ RODRÍGUEZ	15	5,891	6,000	-0,110
IES ALONSO PÉREZ DÍAZ	4	5,875	6,000	-0,125
IES ANAGA	8	6,019	6,000	0,018
IES ANDRÉS BELLO	12	4,480	6,000	-1,520
IES ANTONIO GONZÁLEZ GONZÁLEZ	7	7,250	6,000	1,250
IES ARICO	3	4,383	6,000	-1,617
IES BENITO PÉREZ ARMAS	5	6,300	6,000	0,300
IES CABO BLANCO	13	5,593	6,000	-0,407
IES CANARIAS	1	6,000	6,000	0,000
IES CANARIAS CABRERA PINTO	17	5,470	6,000	-0,530
IES CÁNDIDO MARANTE EXPÓSITO	3	5,250	6,000	-0,750
IES CRUZ SANTA	2	6,900	6,000	0,900
IES DAUTE - LOS SILOS	3	6,917	6,000	0,916
IES EL CHAPATAL	17	5,922	6,000	-0,078
IES EL MÉDANO	5	5,600	6,000	-0,400
IES EL PASO	3	6,083	6,000	0,083

PRUEBAS DE ACCESO JULIO 2019 MEDIA DE CENTROS POR ASIGNAT

LENGUA CASTELLANA Y LITERATURA II

IES EL SOBRADILLO	2	6,205	6,000	0,205
IES EUSEBIO BARRETO LORENZO	9	6,583	6,000	0,583
IES GAROÉ	7	5,821	6,000	-0,179
IES GENETO	6	5,658	6,000	-0,342
IES GRANADILLA DE ABONA	11	5,196	6,000	-0,804
IES GÜÍMAR	2	5,705	6,000	-0,295
IES ICHASAGUA	9	5,890	6,000	-0,110
IES JOSÉ MARÍA PÉREZ PULIDO	10	5,310	6,000	-0,690
IES LA GUANCHA	11	5,605	6,000	-0,396
IES LA LABORAL DE LA LAGUNA	26	5,689	6,000	-0,312
IES LA MATANZA	6	5,912	6,000	-0,089
IES LA OROTAVA - MANUEL GONZÁLEZ PÉR	4	5,963	6,000	-0,038
IES LA VICTORIA - ALFONSO FERNÁNDEZ GA	2	5,250	6,000	-0,750
IES LAS BREÑAS	7	5,857	6,000	-0,143
IES LAS GALLETAS	13	5,584	6,000	-0,417
IES LAS VEREDILLAS	12	7,137	6,000	1,136
IES LOS CARDONES	8	6,825	6,000	0,825
IES LOS CRISTIANOS	35	6,207	6,000	0,207
IES LUCAS MARTÍN ESPINO	4	6,265	6,000	0,265
IES LUIS COBIELLA CUEVAS	5	6,660	6,000	0,660
IES MAGALLANES	9	6,467	6,000	0,466
IES MANUEL MARTÍN GONZÁLEZ	4	5,433	6,000	-0,566
IES MARÍA PÉREZ TRUJILLO	8	5,440	6,000	-0,560
IES MENCEY ACAYMO	10	6,544	6,000	0,544
IES MENCEY BENCOMO	8	6,434	6,000	0,433
IES OFRA	3	4,973	6,000	-1,027
IES PADRE ANCHIETA	3	4,800	6,000	-1,200
IES PROFESOR MARTÍN MIRANDA	11	6,308	6,000	0,308
IES PUERTO DE LA CRUZ - TELESFORO BRAV	3	5,733	6,000	-0,267
IES PUNTA LARGA	9	6,234	6,000	0,234
IES PUNTAGORDA	2	7,750	6,000	1,750
IES RAFAEL AROZARENA	6	5,182	6,000	-0,818
IES REALEJOS	11	6,786	6,000	0,786
IES SABINO BERTHELOT	7	5,690	6,000	-0,310
IES SAN ANDRÉS	2	4,815	6,000	-1,185
IES SAN BENITO	13	5,762	6,000	-0,238
IES SAN JUAN DE LA RAMBLA	7	5,750	6,000	-0,250
IES SAN MARCOS	2	4,575	6,000	-1,425
IES SAN MATÍAS	9	5,903	6,000	-0,097
IES SAN MIGUEL	4	7,318	6,000	1,318
IES SAN SEBASTIÁN DE LA GOMERA	11	7,500	6,000	1,500
IES SANTA ANA	4	5,888	6,000	-0,112
IES SANTA ÚRSULA	7	6,667	6,000	0,667

PRUEBAS DE ACCESO JULIO 2019 MEDIA DE CENTROS POR ASIGNAT

LENGUA CASTELLANA Y LITERATURA II

IES TACORONTE - ÓSCAR DOMÍNGUEZ	10	6,245	6,000	0,245
IES TAMAIMO	2	7,225	6,000	1,225
IES TEGUESTE	13	5,427	6,000	-0,573
IES TEOBALDO POWER	13	6,005	6,000	0,005
IES TOMÁS DE IRIARTE	7	5,293	6,000	-0,708
IES VALLE GUERRA	2	7,945	6,000	1,945
IES VIERA Y CLAVIJO	29	6,888	6,000	0,888
IES VILLA DE MAZO	5	6,850	6,000	0,850
IES VILLALBA HERVÁS	15	5,611	6,000	-0,389

PRUEBAS DE ACCESO JULIO 2019 MEDIA DE CENTROS POR ASIGNAT

MATEMÁTICAS APLICADAS A LAS CIENCIAS SOCIALES II

CENTRO	Nº Exámenes	Centro	General	Diferencia
C.E.P.A. COMARCA NORDESTE DE TENERIFE	1	4,750	3,173	1,577
CEAD SANTA CRUZ DE TENERIFE MERCEDES	2	2,375	3,173	-0,798
COLEGIO HISPANO INGLÉS	1	2,250	3,173	-0,923
COLEGIO CASA AZUL	3	4,000	3,173	0,827
COLEGIO COSTA ADEJE	4	3,938	3,173	0,765
COLEGIO DECROLY	3	1,667	3,173	-1,506
COLEGIO DOMINICAS	2	5,375	3,173	2,202
COLEGIO ESCUELAS PÍAS	1	5,250	3,173	2,077
COLEGIO HISPANO BRITÁNICO	1	1,250	3,173	-1,923
COLEGIO LA SALLE SAN ILDEFONSO	2	2,875	3,173	-0,298
COLEGIO LUTHER KING LA LAGUNA	1	0,500	3,173	-2,673
COLEGIO LUTHER KING SUR	1	2,750	3,173	-0,423
COLEGIO NURYANA	6	4,250	3,173	1,077
COLEGIO PUREZA DE MARÍA LOS REALEJOS	2	2,375	3,173	-0,798
COLEGIO SAN JUAN BOSCO	2	1,625	3,173	-1,548
COLEGIO VIRGEN DEL MAR	2	4,375	3,173	1,202
IES ADEJE	2	2,375	3,173	-0,798
IES AGUSTÍN DE BETANCOURT	3	5,167	3,173	1,994
IES ALCALÁ	1	2,750	3,173	-0,423
IES ALCALDE BERNABÉ RODRÍGUEZ	7	3,626	3,173	0,453
IES ALONSO PÉREZ DÍAZ	1	6,000	3,173	2,827
IES ANAGA	4	1,313	3,173	-1,860
IES ANDRÉS BELLO	4	1,500	3,173	-1,673
IES ANTONIO GONZÁLEZ GONZÁLEZ	1	2,500	3,173	-0,673
IES ARICO	2	2,125	3,173	-1,048
IES CABO BLANCO	7	3,107	3,173	-0,065
IES CANARIAS	1	2,750	3,173	-0,423
IES CANARIAS CABRERA PINTO	5	2,050	3,173	-1,123
IES CÁNDIDO MARANTE EXPÓSITO	1	0,250	3,173	-2,923
IES CRUZ SANTA	1	2,500	3,173	-0,673
IES EL CHAPATAL	6	3,167	3,173	-0,006
IES EL PASO	2	3,375	3,173	0,202
IES EL SOBRADILLO	1	4,500	3,173	1,327
IES EUSEBIO BARRETO LORENZO	2	2,375	3,173	-0,798
IES GAROÉ	2	2,875	3,173	-0,298
IES GRANADILLA DE ABONA	5	3,826	3,173	0,653
IES GÜÍMAR	1	0,750	3,173	-2,423
IES ICHASAGUA	1	4,750	3,173	1,577
IES JOSÉ MARÍA PÉREZ PULIDO	3	4,083	3,173	0,911
IES LA GUANCHA	7	2,179	3,173	-0,994

PRUEBAS DE ACCESO JULIO 2019 MEDIA DE CENTROS POR ASIGNAT

MATEMÁTICAS APLICADAS A LAS CIENCIAS SOCIALES II

IES LA LABORAL DE LA LAGUNA	6	0,792	3,173	-2,381
IES LA MATANZA	4	3,875	3,173	0,702
IES LA OROTAVA - MANUEL GONZÁLEZ PÉR	2	2,750	3,173	-0,423
IES LAS BREÑAS	1	1,500	3,173	-1,673
IES LAS GALLETAS	6	6,125	3,173	2,952
IES LAS VEREDILLAS	6	1,833	3,173	-1,339
IES LOS CARDONES	3	5,167	3,173	1,994
IES LOS CRISTIANOS	10	3,300	3,173	0,127
IES LUCAS MARTÍN ESPINO	1	3,000	3,173	-0,173
IES LUIS COBIELLA CUEVAS	1	2,500	3,173	-0,673
IES MAGALLANES	3	3,250	3,173	0,077
IES MARÍA PÉREZ TRUJILLO	2	3,125	3,173	-0,048
IES MENCEY ACAYMO	3	4,127	3,173	0,954
IES MENCEY BENCOMO	6	2,313	3,173	-0,859
IES PADRE ANCHIETA	2	4,375	3,173	1,202
IES PROFESOR MARTÍN MIRANDA	6	3,980	3,173	0,807
IES PUERTO DE LA CRUZ - TELESFORO BRAV	1	2,500	3,173	-0,673
IES PUNTA LARGA	5	3,850	3,173	0,677
IES RAFAEL AROZARENA	3	3,917	3,173	0,744
IES REALEJOS	3	2,417	3,173	-0,756
IES SAN JUAN DE LA RAMBLA	2	1,375	3,173	-1,798
IES SAN MARCOS	1	3,750	3,173	0,577
IES SAN MATÍAS	4	1,470	3,173	-1,703
IES SAN MIGUEL	1	3,500	3,173	0,327
IES SAN SEBASTIÁN DE LA GOMERA	5	2,450	3,173	-0,723
IES SANTA ÚRSULA	4	4,250	3,173	1,077
IES TACORONTE - ÓSCAR DOMÍNGUEZ	1	5,250	3,173	2,077
IES TAMAIMO	2	4,250	3,173	1,077
IES TEGUESTE	10	4,000	3,173	0,827
IES TEOBALDO POWER	3	2,417	3,173	-0,756
IES TOMÁS DE IRIARTE	1	3,500	3,173	0,327
IES VALLE GUERRA	1	1,750	3,173	-1,423
IES VIERA Y CLAVIJO	8	2,719	3,173	-0,454
IES VILLA DE MAZO	2	3,250	3,173	0,077
IES VILLALBA HERVÁS	6	4,417	3,173	1,244

PRUEBAS DE ACCESO JULIO 2019 MEDIA DE CENTROS POR ASIGNAT

MATEMÁTICAS II

CENTRO	Nº Exámenes	Centro	General	Diferencia
C.E.P.A. COMARCA NORDESTE DE TENERIFE	1	1,250	3,771	-2,521
CEAD SANTA CRUZ DE TENERIFE MERCEDES	4	2,688	3,771	-1,083
COLEGIO HISPANO INGLÉS	3	2,833	3,771	-0,938
COLEGIO CASA AZUL	2	2,625	3,771	-1,146
COLEGIO CISNEROS ALTER	3	4,293	3,771	0,522
COLEGIO COSTA ADEJE	2	4,000	3,771	0,229
COLEGIO DOMINICAS	1	8,750	3,771	4,979
COLEGIO HISPANO BRITÁNICO	3	2,210	3,771	-1,561
COLEGIO HOGAR ESCUELA MARÍA AUXILIA	2	2,940	3,771	-0,831
COLEGIO LA SALLE SAN ILDEFONSO	11	5,659	3,771	1,888
COLEGIO LUTHER KING LA LAGUNA	3	5,333	3,771	1,562
COLEGIO LUTHER KING SUR	4	5,750	3,771	1,979
COLEGIO NURYANA	6	4,292	3,771	0,521
COLEGIO PUREZA DE MARÍA LOS REALEJOS	2	3,440	3,771	-0,331
COLEGIO PUREZA DE MARÍA SANTA CRUZ D	3	8,250	3,771	4,479
COLEGIO SAN JUAN BOSCO	5	4,550	3,771	0,779
COLEGIO VIRGEN DEL MAR	3	4,460	3,771	0,689
IES ADEJE	9	3,126	3,771	-0,645
IES AGUSTÍN DE BETANCOURT	4	2,345	3,771	-1,426
IES ALCALÁ	4	2,375	3,771	-1,396
IES ALCALDE BERNABÉ RODRÍGUEZ	3	2,543	3,771	-1,228
IES ALONSO PÉREZ DÍAZ	1	1,750	3,771	-2,021
IES ANAGA	3	2,667	3,771	-1,104
IES ANDRÉS BELLO	2	1,125	3,771	-2,646
IES ANTONIO GONZÁLEZ GONZÁLEZ	5	3,850	3,771	0,079
IES ARICO	1	2,500	3,771	-1,271
IES BENITO PÉREZ ARMAS	4	2,845	3,771	-0,926
IES CABO BLANCO	4	4,125	3,771	0,354
IES CANARIAS CABRERA PINTO	12	3,167	3,771	-0,604
IES CÁNDIDO MARANTE EXPÓSITO	1	4,250	3,771	0,479
IES CRUZ SANTA	1	1,500	3,771	-2,271
IES DAUTE - LOS SILOS	2	1,625	3,771	-2,146
IES EL CHAPATAL	8	2,438	3,771	-1,333
IES EL MÉDANO	5	2,900	3,771	-0,871
IES EL PASO	1	3,750	3,771	-0,021
IES EUSEBIO BARRETO LORENZO	7	4,429	3,771	0,658
IES GAROÉ	4	4,375	3,771	0,604
IES GENETO	5	4,650	3,771	0,879
IES GRANADILLA DE ABONA	4	2,688	3,771	-1,083
IES ICHASAGUA	6	5,063	3,771	1,292

PRUEBAS DE ACCESO JULIO 2019 MEDIA DE CENTROS POR ASIGNAT

MATEMÁTICAS II

IES JOSÉ MARÍA PÉREZ PULIDO	7	4,500	3,771	0,729
IES LA GUANCHA	2	2,375	3,771	-1,396
IES LA LABORAL DE LA LAGUNA	8	1,141	3,771	-2,630
IES LA MATANZA	1	8,000	3,771	4,229
IES LA OROTAVA - MANUEL GONZÁLEZ PÉR	1	0,750	3,771	-3,021
IES LA VICTORIA - ALFONSO FERNÁNDEZ GA	2	5,875	3,771	2,104
IES LAS BREÑAS	4	4,313	3,771	0,542
IES LAS GALLETAS	7	2,376	3,771	-1,395
IES LAS VEREDILLAS	4	3,313	3,771	-0,458
IES LOS CARDONES	4	5,188	3,771	1,417
IES LOS CRISTIANOS	11	3,182	3,771	-0,589
IES LUCAS MARTÍN ESPINO	3	5,500	3,771	1,729
IES LUIS COBIELLA CUEVAS	4	3,625	3,771	-0,146
IES MAGALLANES	6	1,583	3,771	-2,188
IES MANUEL MARTÍN GONZÁLEZ	3	3,917	3,771	0,146
IES MENCEY ACAYMO	3	6,750	3,771	2,979
IES MENCEY BENCOMO	2	4,875	3,771	1,104
IES OFRA	2	2,250	3,771	-1,521
IES PUERTO DE LA CRUZ - TELESFORO BRAV	2	2,625	3,771	-1,146
IES PUNTA LARGA	4	2,000	3,771	-1,771
IES PUNTAGORDA	2	6,750	3,771	2,979
IES RAFAEL AROZARENA	3	3,460	3,771	-0,311
IES REALEJOS	6	4,792	3,771	1,021
IES SABINO BERTHELOT	5	3,576	3,771	-0,195
IES SAN ANDRÉS	2	1,875	3,771	-1,896
IES SAN BENITO	10	1,938	3,771	-1,833
IES SAN JUAN DE LA RAMBLA	2	2,750	3,771	-1,021
IES SAN MARCOS	1	8,000	3,771	4,229
IES SAN MATÍAS	4	4,250	3,771	0,479
IES SAN MIGUEL	3	4,337	3,771	0,566
IES SAN SEBASTIÁN DE LA GOMERA	5	5,350	3,771	1,579
IES SANTA ANA	3	4,000	3,771	0,229
IES SANTA ÚRSULA	1	8,250	3,771	4,479
IES TACORONTE - ÓSCAR DOMÍNGUEZ	7	5,464	3,771	1,693
IES TEGUESTE	3	3,333	3,771	-0,438
IES TEOBALDO POWER	7	4,697	3,771	0,926
IES TOMÁS DE IRIARTE	3	1,833	3,771	-1,938
IES VALLE GUERRA	1	2,250	3,771	-1,521
IES VIERA Y CLAVIJO	16	4,047	3,771	0,276
IES VILLA DE MAZO	3	5,083	3,771	1,312
IES VILLALBA HERVÁS	6	5,792	3,771	2,021

PRUEBAS DE ACCESO JULIO 2019 MEDIA DE CENTROS POR ASIGNAT

QUÍMICA

Específica

CENTRO	Nº Exámenes	Centro	General	Diferencia
CEAD SANTA CRUZ DE TENERIFE MERCEDES	3	5,633	4,557	1,076
CENTRO SUPERIOR DE FORMACIÓN EUROPE	2	7,450	4,557	2,893
COLEGIO HISPANO INGLÉS	1	2,850	4,557	-1,707
COLEGIO ALEMÁN	1	7,000	4,557	2,443
COLEGIO CASA AZUL	1	1,850	4,557	-2,707
COLEGIO CISNEROS ALTER	2	4,025	4,557	-0,532
COLEGIO COSTA ADEJE	2	2,820	4,557	-1,737
COLEGIO DOMINICAS	1	7,550	4,557	2,993
COLEGIO HISPANO BRITÁNICO	3	6,317	4,557	1,760
COLEGIO JULES VERNE	1	5,050	4,557	0,493
COLEGIO LA SALLE SAN ILDEFONSO	17	5,451	4,557	0,894
COLEGIO LUTHER KING LA LAGUNA	4	4,688	4,557	0,130
COLEGIO LUTHER KING SUR	6	4,572	4,557	0,015
COLEGIO NURYANA	5	6,250	4,557	1,693
COLEGIO PUREZA DE MARÍA LOS REALEJOS	2	5,075	4,557	0,518
COLEGIO PUREZA DE MARÍA SANTA CRUZ D	9	8,342	4,557	3,785
COLEGIO VIRGEN DEL MAR	4	4,538	4,557	-0,020
CPFP ABAD SERRADOR	2	5,700	4,557	1,143
CPFP CEP SANTA CRUZ	1	6,350	4,557	1,793
CPFP GRUPO DENTAZUL, S.L.	2	6,900	4,557	2,343
IES ADEJE	6	3,950	4,557	-0,607
IES AGUSTÍN DE BETANCOURT	2	2,675	4,557	-1,882
IES ALCALÁ	3	5,000	4,557	0,443
IES ALCALDE BERNABÉ RODRÍGUEZ	6	6,067	4,557	1,510
IES ALONSO PÉREZ DÍAZ	2	1,750	4,557	-2,807
IES ANAGA	7	4,814	4,557	0,257
IES ANTONIO GONZÁLEZ GONZÁLEZ	1	1,830	4,557	-2,727
IES CABO BLANCO	1	5,190	4,557	0,633
IES CANARIAS CABRERA PINTO	6	4,183	4,557	-0,374
IES CRUZ SANTA	1	2,080	4,557	-2,477
IES DAUTE - LOS SILOS	3	4,483	4,557	-0,074
IES EL CHAPATAL	7	5,644	4,557	1,087
IES EL MÉDANO	2	3,740	4,557	-0,817
IES EL PASO	1	2,300	4,557	-2,257
IES EUSEBIO BARRETO LORENZO	4	1,900	4,557	-2,657
IES GAROÉ	2	1,275	4,557	-3,282
IES GÜÍMAR	1	6,150	4,557	1,593
IES ICHASAGUA	5	3,410	4,557	-1,147
IES JOSÉ MARÍA PÉREZ PULIDO	3	4,760	4,557	0,203
IES LA GUANCHA	4	4,663	4,557	0,105

PRUEBAS DE ACCESO JULIO 2019 MEDIA DE CENTROS POR ASIGNAT

QUÍMICA

IES LA LABORAL DE LA LAGUNA	8	2,976	4,557	-1,581
IES LA MATANZA	2	5,165	4,557	0,608
IES LA OROTAVA - MANUEL GONZÁLEZ PÉR	2	8,590	4,557	4,033
IES LA VICTORIA - ALFONSO FERNÁNDEZ GA	2	1,855	4,557	-2,702
IES LAS BREÑAS	2	2,915	4,557	-1,642
IES LAS GALLETAS	6	4,722	4,557	0,165
IES LAS VEREDILLAS	2	2,350	4,557	-2,207
IES LOS CARDONES	5	5,330	4,557	0,773
IES LOS CRISTIANOS	8	1,544	4,557	-3,013
IES LOS GLADIOLOS	5	3,966	4,557	-0,591
IES LUCAS MARTÍN ESPINO	2	3,975	4,557	-0,582
IES LUIS COBIELLA CUEVAS	1	7,500	4,557	2,943
IES MAGALLANES	4	3,420	4,557	-1,137
IES MANUEL MARTÍN GONZÁLEZ	1	4,230	4,557	-0,327
IES MARÍA PÉREZ TRUJILLO	1	2,550	4,557	-2,007
IES MARÍA ROSA ALONSO	1	5,100	4,557	0,543
IES MENCEY ACAYMO	5	3,300	4,557	-1,257
IES MENCEY BENCOMO	2	3,225	4,557	-1,332
IES PROFESOR MARTÍN MIRANDA	1	8,360	4,557	3,803
IES PUNTA LARGA	3	5,383	4,557	0,826
IES PUNTAGORDA	1	7,500	4,557	2,943
IES RAFAEL AROZARENA	5	5,856	4,557	1,299
IES REALEJOS	2	2,035	4,557	-2,522
IES SABINO BERTHELOT	5	3,546	4,557	-1,011
IES SAN ANDRÉS	2	5,300	4,557	0,743
IES SAN BENITO	4	3,825	4,557	-0,732
IES SAN MARCOS	2	3,825	4,557	-0,732
IES SAN MATÍAS	2	5,525	4,557	0,968
IES SAN MIGUEL	2	5,240	4,557	0,683
IES SAN SEBASTIÁN DE LA GOMERA	3	5,017	4,557	0,460
IES SANTA ANA	4	3,933	4,557	-0,625
IES TACORONTE - ÓSCAR DOMÍNGUEZ	6	4,150	4,557	-0,407
IES TEOBALDO POWER	9	5,526	4,557	0,969
IES TOMÁS DE IRIARTE	2	3,265	4,557	-1,292
IES VALLE GUERRA	2	4,200	4,557	-0,357
IES VIERA Y CLAVIJO	14	3,881	4,557	-0,676
IES VILLA DE MAZO	3	3,833	4,557	-0,724
IES VILLALBA HERVÁS	3	4,913	4,557	0,356

Reclamaciones en la EBAU julio 2019 por islas y opciones

Tenerife

	Presentados	Reclamaciones	% de reclamaciones sobre pres	Nº Alumnos Suben nota	% Suben nota sobre nº recl	Media incremento nota pruebas	Media incremento nota acceso
Modalidad de Artes	34	3	8,82%	0	0,00%	0,00	0,00
Modalidad de Ciencias	289	56	19,38%	18	32,14%	0,02	0,01
Modalidad de Humanidades y Ciencias Sociales (it. Cienc	212	37	17,45%	6	16,22%	0,02	0,01
Modalidad de Humanidades y Ciencias Sociales (itinerario	97	15	15,46%	3	20,00%	-0,05	-0,02
TOTAL ISLA	632	111	17,56%	27	24,32%	0,01	0,01

La Palma

	Presentados	Reclamaciones	% de reclamaciones sobre pres	Nº Alumnos Suben nota	% Suben nota sobre nº recl	Media incremento nota pruebas	Media incremento nota acceso
Modalidad de Artes	2	0	0,00%	0	0,00%	0,00	0,00
Modalidad de Ciencias	30	12	40,00%	2	16,67%	0,07	0,03
Modalidad de Humanidades y Ciencias Sociales (it. Cienc	13	0	0,00%	0	0,00%	0,00	0,00
Modalidad de Humanidades y Ciencias Sociales (itinerario	5	1	20,00%	0	0,00%	0,00	0,00
TOTAL ISLA	50	13	26,00%	2	15,38%	0,07	0,03

La Gomera

	Presentados	Reclamaciones	% de reclamaciones sobre pres	Nº Alumnos Suben nota	% Suben nota sobre nº recl	Media incremento nota pruebas	Media incremento nota acceso
Modalidad de Ciencias	5	0	0,00%	0	0,00%	0,00	0,00
Modalidad de Humanidades y Ciencias Sociales (it. Cienc	5	0	0,00%	0	0,00%	0,00	0,00
Modalidad de Humanidades y Ciencias Sociales (itinerario	1	0	0,00%	0	0,00%	0,00	0,00

Reclamaciones en la EBAU julio 2019 por islas y opciones

TOTAL ISLA	11	0	0,00%	0	0,00%	0,00	0,00
-------------------	-----------	----------	--------------	----------	--------------	-------------	-------------

El Hierro

	Presentados	Reclamaciones	% de reclamaciones sobre pres	Nº Alumnos Suben nota	% Suben nota sobre nº recl	Media incremento nota pruebas	Media incremento nota acceso
Modalidad de Ciencias	4	0	0,00%	0	0,00%	0,00	0,00
Modalidad de Humanidades y Ciencias Sociales (it. Cienc	2	0	0,00%	0	0,00%	0,00	0,00
Modalidad de Humanidades y Ciencias Sociales (itinerario	1	0	0,00%	0	0,00%	0,00	0,00
TOTAL ISLA	7	0	0,00%	0	0,00%	0,00	0,00

Total Islas

	Presentados	Reclamaciones	% de reclamaciones sobre pres	Nº Alumnos Suben nota	% Suben nota sobre nº recl	Media incremento nota pruebas	Media incremento nota acceso
Modalidad de Artes	36	3	8,33%	0	0,00%	0,00	0,00
Modalidad de Ciencias	328	68	20,73%	20	29,41%	0,03	0,01
Modalidad de Humanidades y Ciencias Sociales (it. Ciencias	232	37	15,95%	6	16,22%	0,02	0,01
Modalidad de Humanidades y Ciencias Sociales (itinerario H	104	16	15,38%	3	18,75%	-0,05	-0,02
TOTAL ISLA	700	124	17,71%	29	23,39%	0,02	0,01

Reclamaciones en la EBAU julio 2019 por asignaturas

	Presentados	Reclamaciones	% de reclamaciones sobre pres	Nº Alumnos Suben nota	% Suben nota sobre nº recl	Media incremento nota
ALEMÁN	5	0	0,00%	0	0,00%	0,00
ARTES ESCÉNICAS	10	0	0,00%	0	0,00%	0,00
BIOLOGÍA	264	29	10,98%	6	20,69%	0,00
CULTURA AUDIOVISUAL II	45	2	4,44%	0	0,00%	0,00
DIBUJO TÉCNICO II	76	4	5,26%	1	25,00%	0,00
DISEÑO	38	1	2,63%	0	0,00%	0,00
ECONOMÍA DE LA EMPRESA	204	11	5,39%	1	9,09%	0,00
FÍSICA	110	8	7,27%	1	12,50%	0,00
FRANCÉS	21	1	4,76%	0	0,00%	0,00
FUNDAMENTOS DEL ARTE II	36	2	5,56%	0	0,00%	0,00
GEOGRAFÍA	198	10	5,05%	3	30,00%	0,00
GEOLOGÍA	13	0	0,00%	0	0,00%	0,00
GRIEGO II	18	1	5,56%	1	100,00%	0,00
HISTORIA DE ESPAÑA	700	68	9,71%	11	16,18%	0,00
HISTORIA DE LA FILOSOFÍA	127	8	6,30%	1	12,50%	0,00
HISTORIA DEL ARTE	69	2	2,90%	0	0,00%	0,00
INGLÉS	690	69	10,00%	14	20,29%	0,00
ITALIANO	3	1	33,33%	0	0,00%	0,00
LATÍN II	104	8	7,69%	2	25,00%	0,04
LENGUA CASTELLANA Y LITERATURA II	700	72	10,29%	14	19,44%	0,00
MATEMÁTICAS APLICADAS A LAS CIENCIAS SOCI	232	21	9,05%	3	14,29%	0,00
MATEMÁTICAS II	328	39	11,89%	6	15,38%	0,04
QUÍMICA	295	28	9,49%	2	7,14%	0,00
TOTAL EXÁMENES	4286	385	8,98%	66	17,14%	0,01

Dobles correcciones en la EBAU julio 2019 por islas y opciones

Tenerife

	Presentados	Nº de dobles correcciones	% de reclamaciones sobre pres	Nº Alumnos Suben nota	Nº Alumnos Bajan nota	% Suben nota sobre nº recl	Media incremento nota pruebas	Media incremento nota acceso
Modalidad de Artes	34	2	5,88%	0	1	0,00%	0,00	0,00
Modalidad de Ciencias	289	67	23,18%	20	16	29,85%	0,01	0,00
Modalidad de Humanidades y Ciencias Sociales (it. Cienc	212	54	25,47%	11	19	20,37%	0,02	0,01
Modalidad de Humanidades y Ciencias Sociales (itinerario	97	11	11,34%	3	2	27,27%	0,01	0,00
TOTAL ISLA	632	134	21,20%	34	38	25,37%	0,01	0,01

La Palma

	Presentados	Nº de dobles correcciones	% de reclamaciones sobre pres	Nº Alumnos Suben nota	Nº Alumnos Bajan nota	% Suben nota sobre nº recl	Media incremento nota pruebas	Media incremento nota acceso
Modalidad de Artes	2	0	0,00%	0	0	0,00%	0,00	0,00
Modalidad de Ciencias	30	12	40,00%	6	0	50,00%	0,05	0,02
Modalidad de Humanidades y Ciencias Sociales (it. Cienc	13	3	23,08%	0	1	0,00%	-0,02	-0,01
Modalidad de Humanidades y Ciencias Sociales (itinerario	5	1	20,00%	1	0	100,00%	0,07	0,03
TOTAL ISLA	50	16	32,00%	7	1	43,75%	0,05	0,02

La Gomera

	Presentados	Nº de dobles correcciones	% de reclamaciones sobre pres	Nº Alumnos Suben nota	Nº Alumnos Bajan nota	% Suben nota sobre nº recl	Media incremento nota pruebas	Media incremento nota acceso
Modalidad de Ciencias	5	0	0,00%	0	0	0,00%	0,00	0,00
Modalidad de Humanidades y Ciencias Sociales (it. Cienc	5	1	20,00%	0	1	0,00%	-0,10	-0,04
Modalidad de Humanidades y Ciencias Sociales (itinerario	1	0	0,00%	0	0	0,00%	0,00	0,00

Dobles correcciones en la EBAU julio 2019 por islas y opciones

TOTAL ISLA	11	1	9,09%	0	1	0,00%	0,00	0,00
-------------------	-----------	----------	--------------	----------	----------	--------------	-------------	-------------

El Hierro

	Presentados	Nº de dobles correcciones	% de reclamaciones sobre pres	Nº Alumnos Suben nota	Nº Alumnos Bajan nota	% Suben nota sobre nº recl	Media incremento nota pruebas	Media incremento nota acceso
Modalidad de Ciencias	4	0	0,00%	0	0	0,00%	0,00	0,00
Modalidad de Humanidades y Ciencias Sociales (it. Cienc	2	1	50,00%	1	0	100,00%	0,00	0,00
Modalidad de Humanidades y Ciencias Sociales (itinerario)	1	1	100,00%	0	0	0,00%	0,00	0,00
TOTAL ISLA	7	2	28,57%	1	0	50,00%	0,00	0,00

Total Islas

	Presentados	Nº de dobles correcciones	% de reclamaciones sobre pres	Nº Alumnos Suben nota	Nº Alumnos Bajan nota	% Suben nota sobre nº recl	Media incremento nota pruebas	Media incremento nota acceso
Modalidad de Artes	36	2	5,56%	0	1	0,00%	0,00	0,00
Modalidad de Ciencias	328	79	24,09%	26	16	32,91%	0,02	0,01
Modalidad de Humanidades y Ciencias Sociales (it. Cienc	232	59	25,43%	12	21	20,34%	0,01	0,01
Modalidad de Humanidades y Ciencias Sociales (itinerario)	104	13	12,50%	4	2	30,77%	0,02	0,01
TOTAL ISLA	700	153	21,86%	42	40	27,45%	0,02	0,01

Dobles correcciones en la EBAU julio 2019 por asignaturas

	Presentados	Solicitudes de Doble Corrección	% de reclamaciones sobre pres	Nº Alumnos Suben nota	Nº Alumnos bajan nota	% Suben nota sobre nº recl	Media incremento nota
ALEMÁN	5	0	0,00%	0	0	0,00%	0,00
ARTES ESCÉNICAS	10	0	0,00%	0	0	0,00%	0,00
BIOLOGÍA	264	22	8,33%	16	2	72,73%	0,23
CULTURA AUDIOVISUAL II	45	0	0,00%	0	0	0,00%	0,00
DIBUJO TÉCNICO II	76	4	5,26%	0	0	0,00%	0,00
DISEÑO	38	3	7,89%	2	0	66,67%	0,67
ECONOMÍA DE LA EMPRESA	204	23	11,27%	14	9	60,87%	0,20
FÍSICA	110	9	8,18%	5	0	55,56%	0,17
FRANCÉS	21	3	14,29%	1	0	33,33%	0,50
FUNDAMENTOS DEL ARTE II	36	0	0,00%	0	0	0,00%	0,00
GEOGRAFÍA	198	24	12,12%	6	12	25,00%	-0,15
GEOLOGÍA	13	0	0,00%	0	0	0,00%	0,00
GRIEGO II	18	2	11,11%	2	0	100,00%	0,58
HISTORIA DE ESPAÑA	700	73	10,43%	4	43	5,48%	-0,29
HISTORIA DE LA FILOSOFÍA	127	1	0,79%	1	0	100,00%	1,00
HISTORIA DEL ARTE	69	1	1,45%	1	0	100,00%	0,40
INGLÉS	690	70	10,14%	15	13	21,43%	0,04
ITALIANO	3	0	0,00%	0	0	0,00%	0,00
LATÍN II	104	6	5,77%	1	2	16,67%	-0,04
LENGUA CASTELLANA Y LITERATURA II	700	74	10,57%	22	0	29,73%	0,17
MATEMÁTICAS APLICADAS A LAS CIENCIAS SOCI	232	19	8,19%	4	5	21,05%	-0,03
MATEMÁTICAS II	328	40	12,20%	23	4	57,50%	0,23
QUÍMICA	295	34	11,53%	21	7	61,76%	0,16
TOTAL EXÁMENES	4286	408	9,52%	138	97	33,82%	0,16