



**Facultad de Ciencias Políticas, Sociales y de la
Comunicación**

Trabajo de Fin de Grado

Grado en Periodismo

*Análisis de la situación actual del papel del
fotoperiodista con la incorporación del
teléfono móvil y la digitalización*

Alumna: Marta Torres Yanes

Tutor/a: Lara Carrascosa Puertas

Curso 2021 - 2022

Resumen

La evolución en estos últimos años de la telefonía móvil y la digitalización ha dejado secuelas en el mundo del periodismo, y más concretamente en el del fotoperiodismo. La incorporación de una cámara en los dispositivos móviles y la creación de las diferentes redes sociales ha sido todo un descubrimiento de cara a la inmediatez que exige el periodismo de estos tiempos, el *fast journalism*. Asimismo, estas innovaciones han permitido a los ciudadanos unirse al mundo de la comunicación en cuestión de segundos con sus propias imágenes y vídeos sobre hechos y situaciones que viven a diario, llegando a formar parte de las noticias cotidianas. El espacio de trabajo de los profesionales fotoperiodistas se ha visto interrumpido por esta nueva incorporación a los medios, y es por este motivo por lo que es necesario hacer un tratamiento sobre la profesión y sobre su futuro en las eras digitales. El presente trabajo de investigación realiza un análisis de cómo esas nuevas herramientas han modificado el área y proceso de trabajo de los fotoperiodistas. Asimismo, es importante abordar el papel del profesional en nuevas zonas de la profesión periodística como son las redes sociales, también llamadas RRSS, y las *webs*. A través de las propias experiencias de diferentes profesionales en el sector, entendemos como el periodismo ciudadano ha ganado un gran peso en el mundo de la comunicación, junto con el teléfono móvil de la mano. Esta herramienta ha entorpecido el trabajo de los profesionales, sobre todo en la ética, en el respeto y en la manipulación e interpretación de la información que se difunde a la sociedad.

Palabras clave: fotoperiodismo, periodismo ciudadano, redes sociales, fotografía de prensa, digitalización

Summary

The evolution in recent years of mobile telephony and digitalisation has left its mark on the world of journalism, and more specifically on photojournalism. The incorporation of a camera in mobile devices and the creation of different social networks has been a real discovery in terms of the immediacy demanded by the journalism of these times, fast journalism. These innovations have also allowed citizens to join the world of communication in a matter of seconds with their own images and videos of events and situations they experience on a daily basis, becoming part of the daily news. The work space of professional photojournalists has been interrupted by this new incorporation

into the media, and it is for this reason that it is necessary to address the profession and its future in the digital era. This research paper analyses how these new tools have changed the area and process of work of photojournalists. We also address the role of the professional in new areas of the journalistic profession such as social networks, also known as RRSS, and websites. Through the experiences of different professionals in the sector, we understand how citizen journalism has gained great weight in the world of communication, along with the mobile phone in the hand. This tool has hindered the work of professionals, especially in terms of ethics, respect and the manipulation and interpretation of the information disseminated to society.

Keywords: photojournalism, citizen journalism, social networks, press photography, digitalisation.

Primero la persona, luego el fotógrafo. Si primero es la persona y luego el fotógrafo, a la larga, el fotógrafo se hace mejor fotógrafo por ser primero persona. – Joan Guerrero

Si tus fotografías no son lo suficientemente buenas, es que no estás lo bastante cerca - Robert Capa

Cada vez es más difícil hacer llegar una fotografía a un medio, y más sensibilizar a la gente – Arturo Rodríguez

La fotografía se basa en apreciar el mundo – Steve McCurry

ÍNDICE

1. Introducción.....	6
2. Justificación del interés del tema	7
3. Antecedentes del objeto de estudio	8
4. Marco teórico	17
4.1. Fotoperiodismo	17
4.2. Periodismo ciudadano / participativo.....	17
4.3. Periodismo profesional y periodismo ciudadano en redes sociales	
18	
5. Objetivos e hipótesis	20
Preguntas de investigación	20
Hipótesis	20
Objetivo principal de la investigación.....	21
Objetivos secundarios de la investigación	21
6. Metodología.....	22
7. Análisis y resultados.....	24
8. Conclusiones	31
9. Referencias bibliográficas	33
10. Anexos	36
ENTREVISTAS.....	36
Entrevista al fotoperiodista Andrés Gutiérrez.....	36
Entrevista María Pisaca.....	40
EXCEL.....	42

1. Introducción

En el año 1880, aparece por primera vez en un periódico una fotografía reproducida con medios puramente mecánicos (Freund, 1993). El desarrollo de la fotografía de prensa ya venía marcado con el desarrollo tecnológico de los procedimientos de impresión a gran escala (Pantoja, 2007), coincidiendo con lo que sería el surgimiento del llamado periodismo moderno a mediados del siglo XIX. Desde entonces, la imagen de prensa ha experimentado constantes cambios, como es el desarrollo del flash, el paso de las cámaras analógicas a las cámaras digitales y/o *mirrorless*, entre otros. Estamos de acuerdo con que la evolución que ha experimentado la fotografía ha ido acompañada de los diferentes episodios que se han vivido en la historia del ser humano; pasar de la fotografía de retrato, a la fotografía de guerra y de ahí, poco a poco, a las que encontramos hoy en día hechas con un botón táctil en los teléfonos móviles.

Tal y como lo plasma la autora Giselè Freund en su trabajo *La fotografía como documento social* (1993), desde los inicios la fotografía forma parte de la vida cotidiana, volviéndose un instrumento de primer orden capaz de reproducir la realidad de la manera más fiel y más imparcial de la vida social. La fotografía es el arte que mejor plasma la realidad, las situaciones, las emociones y las luchas de los individuos.

Centrándonos en el periodismo, la rama que centra y trata la fotografía es la del fotoperiodismo, llevada a cabo por sus propios profesionales, también conocidos como fotoperiodistas o reporteros gráficos (Rivera, 2020). Es por ello por lo que, a través de esta profesión, ya en un futuro, podremos utilizar las imágenes para contar, de manera más visual y representativa, los acontecimientos que acompañan durante los años a los individuos.

Las redes sociales se han constituido como uno de los principales pilares de la comunicación en Internet y sus usuarios han aumentado significativamente en los últimos años (Díaz-Lucena, Mora de la Torre, 2022). Esa característica que tanto destaca al periodismo de ahora, la instantaneidad, ha obligado a los medios a convivir con el periodismo ciudadano y con la cantidad de material de diversas fuentes que reciben en las redacciones. Esto ha provocado cierta preocupación en los fotógrafos profesionales, pues ven su puesto de trabajo en peligro debido a la poca demanda de trabajo. En muchas ocasiones, suelen producirse hechos o noticias en los que no llega a tiempo un fotógrafo y, sin embargo, un móvil en manos de un ciudadano anónimo ha estado en primera fila

para captarlo. Según afirmaciones de Pablo Porciúncula y Florencia Varela en el artículo *Estética de cercanía, un lazo entre el fotoperiodismo y la representación de la realidad:*

“El periodismo ciudadano es uno de los ámbitos fundamentales de los que se nutre la práctica fotoperiodística actual, se debe considerar también la llamada fotografía vernácula. (...) definida en palabras del investigador Clément Chéroux como la otra fotografía, aquella que no tiene intenciones explícitamente artísticas, que no pertenece a la fotografía periodística profesional, pero tampoco está destinada a permanecer en el recinto privado del álbum familiar.”

Entra en cuestión el planteamiento de este trabajo de fin de grado. ¿Qué pasará con la profesión del fotoperiodismo? ¿Serán capaces de convivir el fotógrafo profesional con el fotógrafo ciudadano en el nuevo ambiente digital?

2. Justificación del interés del tema

El presente Trabajo de Fin de Grado trata de analizar en un proyecto de investigación la situación que vive la profesión del fotoperiodismo en los tiempos actuales donde predominan el periodismo instantáneo (*fast journalism*) y el periodismo ciudadano. Asimismo, veremos cómo el uso de las redes sociales, la evolución de la digitalización y la incorporación de una cámara en los teléfonos móviles afecta al día a día de los fotoperiodistas.

En un clima de constante cambio e innovación, la imagen acompaña en el día a día de las personas. El llevar en el bolsillo un móvil ha cambiado radicalmente el ejercicio del periodismo, pues con solo hacer un “clic” tenemos las evidencias de cualquier situación que nos podamos encontrar en la calle. Este es el motivo por el cual muchos fotoperiodistas se han visto afectados en su rutina diaria; llegar a un acontecimiento del cual su medio puede tener ya imágenes sacadas de ese periodismo ciudadanos y/o de las redes sociales.

Con el paso de los años y de las continuas innovaciones en la era de Internet, el afán de conseguir una foto que se vuelva viral, generando muchas visitas, mueve más en comparación a trabajar más la imagen que va a ir acompañada de la noticia.

Por ello, la idea surge con motivo de analizar, pero sobre todo de buscar un por qué o un qué pasará con la profesión del fotoperiodista, pues muchos viven en un ambiente de

trabajo hostil debido a la competencia universal que ha aparecido en los medios: el periodismo ciudadano. La intención de este trabajo es buscar la solución o el camino a las incógnitas que ruedan en el aire con esta cuestión.

3. Antecedentes del objeto de estudio

“En medio de este remolino de imágenes, la práctica fotoperiodística ha sufrido transformaciones y ha desarrollado lo que definimos como estética de cercanía; se sustenta en la convivencia, en los medios de prensa, de imágenes producidas tanto por profesionales como por aficionados” (Porciúncula y Varela, 2016). Esta reflexión refleja toda la verdad que viven en este momento los profesionales del sector, expertos que caminan sin saber qué será de su futuro, de su profesión por tan grande abordaje de imágenes fuera de la profesionalidad en los medios.

En el año 1877, un fotógrafo del *Daily Graphic* sale corriendo con su cámara y su trípode a fotografiar un incendio. Lo normal en esa época era sacar una única fotografía para luego ser plasmada en dibujo en el periódico. Desde ese momento hasta el día de hoy, la fotografía de prensa ha dado pasos agigantados, pero más concretamente, se produjeron dos cambios importantes: los avances tecnológicos y las fotos espontáneas y de deporte. En los avances tecnológicos tenemos la invención de la película en rollo, la miniaturización de las cámaras, la aparición de objetivos más luminosos y el desarrollo de fuentes de iluminación portátiles (Kobré, K, 2006).

En los siguientes años, apareció la reproducción de las fotografías en los periódicos mediante el proceso de medio tono, considerado como el avance tecnológico que más ha marcado la evolución de la

fotografía de prensa. Según Kenneth Kobré en su obra *Fotoperiodismo; el manual del reportero gráfico*, la revista canadiense *Canadian Illustrated News* fue la primera revista que publicó un medio tono, concretamente el grabador William Leggo, quien utilizó una



IMAGEN 1. EL DAILY GRAPHIC, PRIMER DIARIO ILUSTRADO DE ESTADOS UNIDOS (KOBRE, 2006. PP 337).

punta de diamante para grabar unas placas de vidrio con las que realizó una serie de imágenes de medio tono. A partir de ahí, surgieron nuevos acontecimientos con el medio tono, como la primera imagen de medio tono publicada a partir de una fotografía a el Príncipe Arthur (Kobré, 2006), o la fotografía de un arrabal neoyorquino de Shantytown, primer medio tono de un periódico estadounidense, concretamente en el recién creado *Daily Graphic*, en 1880.

Conforme pasaban los años, y a su vez evolucionaban los avances, comenzaban a crear un camino los pioneros de la fotografía de guerra, como Jimmy Hare, fotógrafo que llegó a fotografiar el hundimiento del buque *Maine*, en el año 1898, de la armada de Estados Unidos. Otra fotografía que también lo hizo destacar en su carrera fue la del primer avión en vuelo, concretamente el recién invento de los hermanos Wright, que no había podido ser narrado y fotografiado por ninguna otra persona. La fotografía se publicó el 30 de mayo de 1908 en el *Collier's*.

Las mujeres tuvieron también su hueco en la historia de la fotografía de prensa. Sobre el año 1900, Frances Benjamin Johnson fotografió actividades que se realizaban en la casa Blanca y evidenció cómo eran las enseñanzas de las escuelas de negros, blancos e hindúes. Jessie Tarbox Beals fue otra de las primeras fotoperiodistas, conocida también por su habilidad para colarse en lugares y conseguir las fotografías. Por ejemplo, hubo un juicio por asesinato y, a través de una claraboya, consiguió fotografiarlo (Kobré, 2006).



IMAGEN 2. FRANCES BENJAMIN JOHNSON, UNA DE LAS PRIMERAS FOTOPERIODISTAS (KOBRE, 2006. PP 341).

Poco a poco, fotógrafos como Jacob Riis y Lewis Hine, se fueron dando cuenta de que las fotografías no solo servían para contar los hechos que estaban ocurriendo, sino que también podían utilizar una cámara para generar cambios sociales, como las fotografías que sacó Riis sobre la vida en los guetos o Hine con las de los inmigrantes en las ciudades.



IMAGEN 3. LEWIS HINE FOTOGRAFÓ A ESTOS NIÑOS ENNEGRECIDOS QUE TRABAJABAN EN LAS MINAS DE CARBÓN. ESTAS IMÁGENES AYUDARON A QUE SE APROBARAN UNAS LEYES EN CONTRA DEL TRABAJO INFANTIL (KOBRE, 2006. PP 343).

Si seguimos analizando la evolución que estaba formando la fotografía, es importante mencionar el paso que se da con las revistas. El caso del *National Geographic*, por ejemplo. Esta revista de gran renombre saca su primer número en el año 1888, y ya por aquel entonces no contenía ninguna imagen, hasta 1903 cuando entra una fotografía de una mujer filipina en un arrozal en medio tono. Dos años más tarde, comenzarían a publicarse las primeras imágenes sin texto, pero de una forma inesperada, pues su director, Gilbert Grosvenor, se encontró once páginas en blanco sin saber qué poner. Por suerte, había recibido ese día un paquete de fotografías de la Sociedad Geográfica Imperial Rusa. (Kobré, 2006). Viendo la acogida que tuvieron estas páginas, siguió rellenando las hojas en blanco por imágenes, muchas de ellas en modo de primicia. Con el paso del tiempo, se empezaron a ver las imágenes a color, pero no impresas como tal, sino coloreadas a mano. Más tarde, sí empezarían a ser fotografías de color.

A principios de la primera guerra mundial, surge otra incorporación dentro del mundo de la fotografía, el huecograbado, una manera de impresión en color sepia que publicaba fotografías ilimitadas en dieciséis páginas. El primer diario en llevarlo a cabo fue el *New York Times*, quien, en ese mismo año, llevó a cabo la iniciativa del *Mid-Week Pictorial*

War Extra, un proyecto donde se publicaban las fotos que llegaban de la guerra (Kobré, 2006). Recordemos que cuando estalló la guerra, se les prohibió a los fotógrafos toda actividad en el campo de batalla. La censura al mundo del periodismo fue muy exigente, se les adjudicaba oficiales a los periodistas para ver por dónde se movían y qué sacaban sobre la guerra.

Según *Fotoperiodismo: el manual del reportero gráfico*, de Kenneth Kobré (2006), “otro suceso fotográficamente importante sucedió en 1924, cuando la revista publicó fotografías en Autochrome del tesoro de Tutankamón”. Con el tiempo, los avances en la fotografía, la mejora de la calidad de imagen y las nuevas formas de publicación fueron cada vez más notables. Otro fenómeno que destacó fue la introducción del tabloide, un periódico que solo contenía imágenes e historias. El primero que surgió en Estados Unidos, y que hoy en día sigue en funcionamiento, fue el *New York's Illustrated Daily News*, más tarde con el nombre de *Daily News: New York's Picture Newspaper* (Kobré, 2006).

La composografía aparece en las fotografías del momento. El *Evening Graphic* fue el primero en utilizar esta técnica de imagen falsa y escenificada. La situación surge de un juicio por divorcio. Al no estar permitidos los fotógrafos en la sala, el subdirector del *Graphic* buscó la manera de representar la escena del acto. El resultado fue excelente y esta práctica se siguió usando, dejando en todo momento por escrito que se trataba de imágenes falsas, hasta que el periódico cerró (Kobré, K, 2006).



IMAGEN 4. JUICIO DEL DIVORCIO DE RHINELANDER. EL EVENING GRAPHIC ESCENIFICÓ EL TRIBUNAL EN UN DESPACHO CON ACTORES (KOBRE, 2006. PP 348).

La iluminación es un punto fundamental en la fotografía. El uso de los elementos de la iluminación como el flash comenzaron a surgir con la época de los tabloides. Los fotógrafos disponían de tres tipos de antorchas de flash: la Caywood, utilizada para interior y grupos; la Imp, para grandes grupos de personas en interiores, y la Víctor, la más utilizada por los fotógrafos de prensa, para exteriores, por la noche y cuando hacía falta mucha luz (Kobré, 2006). Más adelante, en el año 1925, aparecerían las bombillas de flash, más avanzadas que los flashes de pólvora, pero igual de complicados y peligrosos. Seguidamente, en 1930, Harold Edgerton crea el flash electrónico con un equipamiento menos aparatoso y mucho más potente que los anteriores flashes, pero poco a poco iría mejorándose hasta conseguir uno más ligero fabricado por Edward Faber (Kobré, 2006).

Los años pasan y las cámaras van evolucionando con ellos; dejan de ser tan pesadas y empiezan a verse más ligeras, y más instantáneas. Graflex e Ica eran las dos marcas, norteamericana y alemana respectivamente, más utilizadas por los fotógrafos de prensa en aquel momento. La Speed Graphic comenzó a emplearse, a su misma vez, en esos momentos, pero esta era mucho más completa y estaba unida a los objetivos, al contrario que las de la marca Graflex, pero “es tan grande que resulta imposible realizar fotografías espontáneas o casuales” explicaba la fotoreportera Dickey Chapelle en el libro *Fotoperiodismo: el manual del reportero gráfico* de Kenneth Kobré (2006). A partir de ese momento, las cámaras en miniatura iban a revolucionar el panorama de la fotografía

de prensa. La primera de todas fue la de marca Ermanox, de origen alemán, que disponía de un objetivo bastante luminoso, pero con una placa de vidrio muy difícil de usar para los fotógrafos. Más tarde, aparece la Leica con una película cinematográfica de 35 mm y un objetivo bastante luminoso también. Esta fue todo un éxito para el sector fotoperiodístico porque aportó, no solo ligereza y soltura a la hora de hacer fotografías, sino también porque al ser una película en vez de vidrio, podían sacar incontables capturas sin necesidad de estar cambiando el componente.



IMAGEN 5. UNO DE LOS PRIMEROS MODELOS DE LEICA (KOBRE, 2006. PP 353)

Erich Salomon fue un fotógrafo del que se comenzó a escuchar mucho en las reuniones de diplomáticos y de altos funcionarios gubernamentales. Era conocido por ser el padre

de la fotografía espontánea y por relatar su trabajo como un gran ejemplo de periodismo gráfico. Asimismo, un rasgo que lo caracterizaba era su forma de colar una cámara en lugares donde estaban totalmente prohibidos los fotógrafos, ya fuera en un sombrero, en un zapato, etc., mientras pudiera sacar fotografías a través de un agujero. Su trabajo solía describirse como algo muy íntimo, pues era capaz de mostrar en sus imágenes la realidad de manera desprevenida y espontánea.

En Estados Unidos, la imagen iba cogiendo cada vez más peso en las revistas. Henry Luce, fundador de la revista *Time*, lanzó una revista de negocios llamada *Fortune* (Kobré, 2006). En ella, eran igual de importantes las imágenes que el texto, y fue tanta la repercusión que sus lectores incrementaron considerablemente. Más adelante, Luce creó la revista *Life* donde participaría la famosa fotógrafa Margaret Bourke-White. Uno de sus trabajos se volvió todo un éxito en los quioscos y con el tiempo la revista se acabaría conociendo por las imágenes que ofrecía. Este éxito trajo competencia, como fue la revista de los hermanos Cowles, *Look*. Según *Fotoperiodismo: el manual del reportero gráfico*, de Kenneth Kobré (2006):

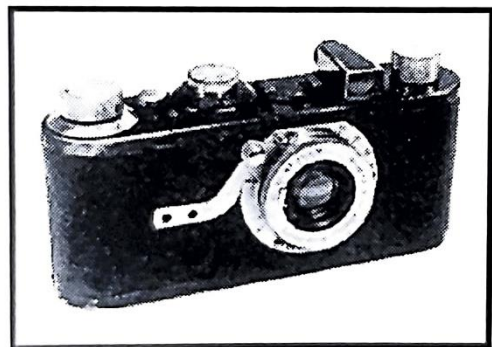
“La proliferación de las revistas ilustradas que se inició en 1936 y continuó durante décadas de 1940 y 1950 ha hecho que historiadores consideren este periodo de antes de la televisión como la era dorada del fotoperiodismo”

Con una base ya asentada en las revistas, muchas de ellas, como fue *Life*, tuvo que recurrir a agencias de fotografías. Una de las más conocidas es *Magnum*, una empresa fundada en París en el año 1947 formada por Henri Cartier-Bresson, George Rodger, David Seymour (conocido también como Chim) y André Freidmann, quien más tarde se cambiaría el nombre a Robert Capa. Este último era conocido por su recorrido como fotógrafo de guerra en acontecimientos históricos como la guerra civil en España o la segunda guerra mundial. Robert Capa es autor de la, posiblemente, más famosa e icónica fotografía de guerra *Muerte de un miliciano*. También es conocido por las famosas once fotografías del Desembarco de Normandía, las únicas que pudieron sobrevivir de las tantas que había



IMAGEN 6. ERICH SALOMON. "LA LECCIÓN DE ERICH SALOMÓN" (EL UNIVERSO, 2019)

sacado ese día. Para muchos fotoperiodistas de la actualidad, Robert Capa es considerado uno de los padres del fotoperiodismo.



IMAGEN 7. MUERTE DE UN MILICIANO DE ROBERT CAPA. (MAGNUM PHOTOS, 1996)

La agencia Magnum fue extendiéndose por el mundo, por ejemplo en París y Nueva York. Muchos buscaban trabajar en la agencia enseñando sus trabajos a los miembros de esta. Hoy en día, mediante pruebas de nivel y el voto de los de dentro, puedes trabajar en la agencia. No obstante, tuvo su momento de crisis en 1954. La muerte de los fundadores Robert Capa y Werner Bischof, y uno de sus miembros Chim hizo que la empresa no supiera seguir adelante, pero gracias a Cornell esta volvió a prosperar.

Crisis del 2008

España comenzó a vivir una crisis económica bastante importante que trajo consecuencias negativas en todos los sectores. Despidos, bajada de salarios, crecimiento del paro, entre otros, fueron los desencadenantes que, hoy en día, siguen afectando a la sociedad. Todo surge a partir de la quiebra del banco Lehman Brothers en septiembre del año 2008, una de las entidades bancarias estadounidenses más importantes.

En el caso de España, el dato más importante se obtuvo en el año 2013 con más de cinco millones de parados. “El estallido de la burbuja inmobiliaria, los bancos al borde de la quiebra, la falta de liquidez de las empresas y la incapacidad de los usuarios de hacer frente a las deudas derivó en una crisis económica generalizada que afectó enormemente

a España” (Pastor, 2020). En el sector del periodismo no paraba de hablarse sobre esta crisis, llenando páginas sobre la situación.

Debido a la Gran Recesión de este año, Canarias fue una de las comunidades españolas que más se vio afectada. Hablando económicamente, perdió alrededor de 2.531 millones de euros y la subida del paro hasta un 34%. Según la noticia del ABC “*La crisis le cuesta a Canarias el 6% del PIB y duplica sus niveles de paro*”:

“En cualquier caso, concluye que los efectos de la crisis inmobiliaria sobre la producción y el empleo total de la economía canaria fueron inferiores a los que cabría esperar con arreglo a su nivel de especialización en ese sector que, si bien sufrió una caída espectacular, se vio compensada en parte por el comportamiento de los servicios vinculados al turismo.” (ABC, 2014).

En ese momento, los periódicos canarios comenzaron a mostrar las secuelas que dejaba la crisis económica, como fueron las situaciones de paro, la bajada de salarios, pero el más importante, la cantidad de suicidios que se produjeron en las Islas. Estos tuvieron que aplicar basándose en las normas deontológicas por “la difusión de estos acontecimientos sobre personas que se encuentren deprimidas o angustiadas” (Carrascosa, 2015).

Con motivo de la situación económica de ese año, comenzaron a disminuir las dos fuentes principales de financiación en la prensa: las ventas y la publicidad. Centraremos la atención en los dos periódicos que se analizan en el presente trabajo de investigación: *El Día* y *Diario de Avisos*. *El Día* perdió más de un millón en cuanto a ventas se supone, es decir, un 17,63% (Carrascosa, 2014). En el caso de *Diario de Avisos*, se registró un importe neto en cuanto a ventas en el año 2008 de 6.972.424,32, en comparación al año anterior que fue de 10.900.093,08. Las consecuencias que trajo la Gran Recesión en la publicidad de los medios de comunicación afectaron enormemente a sus economías, provocando a su misma vez el desencadenante nombrado anteriormente, la reducción de plantilla.

3.1. Estado actual de la cuestión

El periodismo se ha visto expuesto a numerosos cambios por los diferentes contextos sociales que han ocurrido a lo largo de la historia. Lo mismo ha ocurrido con la fotografía, nace, evoluciona y sigue hasta el día de hoy. Actualmente, los fotoperiodistas viven en

constante incertidumbre por no saber qué va a ser de su profesión. La incorporación de las redes sociales y su aumento de consumidores ha hecho que la actividad periodística se colapse de imágenes y vídeos multimedia. “ Pareciera que lo importante no es la fotografía, en la medida que el acto fotográfico se amplía ahora a la necesidad de reenviar el resultado de esa exploración del mundo, confirmando el hecho de compartir con los otros ese momento y ese lugar de manera inmediata, y advirtiendo en su demora un ejercicio de demérito del presente y, por tanto, de la imagen misma” (Marcos & Tagarro, 2019). Así ha sido, gana la viralidad por delante de la historia, del trabajo y de la veracidad. Según declaraciones del fotoperiodista de guerra y de conflictos, Emilio Morenatti, en la charla ofrecida en la Universidad de La Laguna (2022), “el periodismo clásico ha muerto y las redes sociales se han vuelto una herramienta colosal”.

Según avanzan los años, el trabajo está siendo cada vez más escaso y, son los propios fotoperiodistas los que aseguran que la situación es cada vez más complicada. Con la erupción volcánica de Cumbre Vieja en la isla de La Palma, el fotoperiodista del periódico *Diario de Avisos*, Fran Pallero, contaba en el programa de *Buenos Días Canarias* “no podemos permitir que se nos quede en la retina la caída de la torre de la iglesia de Todoque a través de un teléfono móvil de un voluntario que está en la zona”.



IMAGEN 8. DERRUMBE DE LA IGLESIA DE TODOQUE, LA PALMA. (20 MINUTOS, 2021)

“Dado que muchos medios de comunicación simplemente recogen fotos y videos de los usuarios de las redes sociales, debe encontrarse un equilibrio y hacer un balance entre cantidad, velocidad y calidad”. (Sierra, 2017).

4. Marco teórico

El marco teórico de este trabajo de fin de grado gira en torno a los conceptos de fotoperiodismo, periodismo ciudadano y el periodismo en redes sociales organizados en un ambiente de digitalización, actualidad e instantaneidad. Se definirán los propios conceptos, se establecerán sus principales características, se analizará el contexto en el que se mueven y se buscará la relación que hay, hoy en día, entre ellos.

Por otro lado, acompañarán a los términos imágenes que plasmen adecuadamente las características, funciones y perspectivas que se explicarán junto a cada término.

4.1. Fotoperiodismo

Cuando pensamos qué es el fotoperiodismo, lo primero que se nos pasa por la cabeza es buscar la definición en alguna enciclopedia o diccionario. En nuestro caso, hemos querido apoyarnos en la explicación que da la Real Academia Española (RAE). Si buscamos fotoperiodismo, nos manda directamente al término periodismo gráfico, definido como lo perteneciente a la fotografía. Esto nos deja claro el punto clave de la cuestión: la fotografía, concepto que hemos mencionado en apartados anteriores con la evolución que ha experimentado este sujeto hasta el día de hoy. Si vamos a una definición más profunda, nos basamos en la que aporta Vilches en *La Teoría de la Imagen periodística* (1987), “una actividad artística e informativa, de crónica social y memoria histórica”.

La fotografía se unió al periodismo con la intención, no solo de contar historias, sino también la de querer dar veracidad a los hechos que estaban ocurriendo. Las imágenes enriquecían los textos y le daban un fuerte valor a la noticia. “Al usar imágenes para comunicar las noticias, el fotoperiodismo ha moldeado la forma en que vemos el mundo desde mediados del siglo XIX” (Sienra, 2017).

4.2. Periodismo ciudadano / participativo

Este concepto nace a raíz de la introducción e innovación de las nuevas tecnologías en el mundo de la comunicación y de la información, más conocido como las TIC. Asimismo, este periodismo ciudadano también surge por la adaptación de la sociedad a los tiempos y cambios sociales que se producen. Si decidimos darle una definición clara a este término, nos apoyamos en la aportación de (Salvat & Paniagua, 2007), “las aportaciones informativas que los usuarios realizan por iniciativa propia a través de los medios de

comunicación digitales”. Las personas quieren ser parte del día y de todo aquello que sirva para aportar algo, pero no como mero observador, sino como actor protagonista.

Desde el surgimiento de las nuevas plataformas comunicativas, la idea que teníamos concebida del periodismo tradicional de una única dirección desaparece totalmente y entramos en un mundo totalmente abierto donde todos interaccionan con todos. Es por este motivo por el que, ese periodismo participativo, comienza a verse cada vez más envuelto en el sector de la comunicación. La capacidad de hacerse eco es cada vez mayor gracias a las redes sociales, a las páginas webs e incluso a los foros *online*.

Si buscamos rasgos que definan en qué se basa este tipo de periodismo participativo, encontramos dos características: la independencia y la libertad. El periodismo ciudadano es muy diferente según qué función se esté llevando a cabo. Guiomar Salvat Martínrey y Pedro Paniagua Santamaría (2007) definen en el artículo *¿Es esto periodismo ciudadano?*, tres funciones distintas:

- ≡ El que busca la democratización de la información
- ≡ El que participa en el periodismo institucionalizado para el cual supone una fórmula periodística más.
- ≡ El que busca el beneficio económico a través de la publicidad en esta fórmula de periodismo.

4.3. Periodismo profesional y periodismo ciudadano en redes sociales

La digitalización ha abierto un gran mundo a la comunicación, y por tanto, también se la ha abierto al periodismo. En los orígenes del periodismo hasta antes de surgir el internet, la comunicación iba en un único sentido, es decir, unidireccional, de medios a masas. Con el paso de los años, la incorporación de la tecnología y, posteriormente, las redes sociales, las redes de comunicación se han abierto a niveles agigantados, pasando de una única vía a lo que hoy conocemos como el *feedback*. Esta forma de retroalimentación ha generado la participación constante y masiva de todos hacia todo.

Con la rápida respuesta hacia esa comunicación bidireccional, el periodismo se vio envuelto en una crisis llena de cambios, obligando a muchos a adaptarse a los nuevos entornos en esta era digital. Poco a poco, se pasó de ese ejercicio clásico, tradicional y a papel, a uno completamente innovador, en páginas webs y redes sociales, y el añadido de

nuevas herramientas y/o narrativas digitales como son la instantaneidad, el hipertexto y la multimedialidad.

Yulvitz Ramón Quiroz Pacheco explica en su investigación *Las redes sociales como herramientas del periodismo digital* (2014) como “las redes sociales empleadas por los medios de comunicación son una muestra de esta transformada realidad en la que internet se comporta como fundamento tecnológico y material de la sociedad de la información, sirviendo como una herramienta imprescindible para el desarrollo de nuestra profesión, puesto que a través de la misma se ha roto la barrera de espacio-tiempo”.

Las redes sociales han sido escaparate para la difusión de noticias. Su incorporación al mundo del periodismo ha aportado cosas buenas y cosas malas. Un rasgo bueno: la instantaneidad. Esta es una característica que rige toda actividad periodística hoy en día. Los ordenadores, las tabletas, pero sobre todo, los teléfonos móviles, han hecho del periodismo todo un cambio. A través de ellos, se pueden publicar en cuestión de segundos cantidades de informaciones que, hace años atrás ni se hubiera imaginado. Como punto malo está la veracidad de lo que se cuenta. Hay una cantidad de información circulando por la red que, en muchas ocasiones, es cuestionada.

“La credibilidad periodística juega un rol preponderante ya que a través de esta los medios de comunicación mantendrán el contacto con sus seguidores en las redes sociales puesto que ellos, finalmente, son uno de los principales fundamentos del trabajo periodístico” (Pacheco, 2014).

Hoy en día, se consumen más informaciones periodísticas a través de las redes sociales que por los propios medios de comunicación, ya sea en papel o en el digital. En cuanto a las imágenes, internet está expuesto a una gran ola de fotos y vídeos.

5. Objetivos e hipótesis

El fotoperiodismo lleva experimentando cambios a lo largo del tiempo afectando a este hecho histórico como el paso de las cámaras analógicas y los negativos a las digitales y las ediciones a ordenador, o el surgimiento de las redes sociales, como es Facebook en el 2004.

Por esta misma razón, comenzamos a plantearnos una serie de preguntas de investigación, “una pregunta factible y relevante que proporciona una declaración explícita de lo que el investigador intenta averiguar a través de una recopilación de datos.” (Codina, 2018)

Preguntas de investigación

- ¿Qué va a pasar con la profesión del fotoperiodismo?
- ¿Qué cambios se han producido para que no se valore tanto el trabajo de un fotoperiodista?
- ¿Qué importancia tendrá la imagen dentro de unos años?
- ¿Cómo han vivido los fotoperiodistas canarios la invasión del teléfono móvil en la profesión?

Tras plantear los interrogantes, se proponen las siguientes hipótesis:

Hipótesis

- La profesión del fotoperiodista seguirá teniendo su hueco en el mundo del periodismo, a pesar del incremento de imágenes y vídeos ciudadanos.

Llegamos a esta suposición por la importancia que, a pesar de todo, va ganando la imagen según crecen las mejoras en el mundo audiovisual. Actualmente, en el mundo del periodismo, concretamente la prensa, se está observando cada vez más la reducción de texto y el aumento de imágenes para mostrar con veracidad lo que se está contando. Vivimos en un contexto donde las redes sociales van de la mano de la ciudadanía. Debido a este motivo, el peso de las imágenes cogerá mucha más fuerza que ahora y experimentará nuevos cambios.

- La incorporación de la telefonía móvil y el avance de la digitalización ha revolucionado el mundo del periodismo y, concretamente, el del fotoperiodismo, en situaciones donde la instantaneidad prima por delante de la calidad y la fuerza del contenido.

La instantaneidad es un punto clave que prima en la actualidad. Esto ha conseguido que se deje de lado la calidad para tener la rapidez a la hora de narrar los hechos.

Una vez aclarado cuál es el camino que pretende seguir esta investigación, el presente trabajo busca alcanzar las respuestas a un objetivo principal y tres específicos que van a ser explicados y esquematizados a continuación:

Objetivo principal de la investigación

El objetivo principal de este proyecto de investigación es analizar la situación actual de la profesión de los fotoperiodistas en este nuevo entorno de redes sociales, cámaras en los teléfonos móviles y la digitalización.

Objetivos secundarios de la investigación

- a. Investigar cómo han notado los diferentes fotoperiodistas canarios el paso de las cámaras analógicas a las cámaras actuales, los teléfonos móviles y las redes sociales.
- b. Determinar el efecto que la tecnología móvil ha producido en los últimos años en el mundo del periodismo, y más concretamente el fotoperiodismo.
- c. Buscar la relación entre la imagen de móvil y la imagen profesional; el periodismo ciudadano y el periodismo realizado por una profesional del sector.

6. Metodología

El presente Trabajo de Fin de Grado ha sido planteado para resolver la incógnita que plantea la profesión del fotoperiodismo en los años actuales rebosantes de redes sociales, internet y digitalización. Por ello, una vez planteados los conceptos teóricos, pasaremos al apartado práctico que consta de un análisis de contenido cuantitativo, centrándose en las imágenes publicadas en los medios de *El Día* y el *Diario de Avisos* en los años 2000, 2005, 2010, 2015 y 2020, y de un apartado cualitativo donde se mostrarán las entrevistas en profundidad realizadas a Andrés Gutiérrez y María Pisaca, profesionales en el sector del fotoperiodismo y que actualmente trabajan en *El Día*.

Según Bernardo Robles (2011) en *La entrevista en profundidad: una técnica útil dentro del campo antropológico* para la revista Cuicuilco, una entrevista en profundidad es:

(...) más allá de tratarse de un término que dimensiona el contenido de la entrevista, la intencionalidad principal de este tipo de técnica es adentrarse en la vida del otro, penetrar y detallar en lo trascendente, descifrar y comprender los gustos, los miedos, las satisfacciones, las angustias, zozobras y alegrías, significativas y relevantes del entrevistado; consiste en construir paso a paso y minuciosamente la experiencia del otro. (p. 40)

Fernando López Noguero (2002) explica en el artículo *El análisis de contenido como método de investigación* de la Revista de Educación, de la Universidad de Huelva, un análisis de contenido es “un método para estudiar y analizar las comunicaciones de una forma sistemática, objetiva y cuantitativa”.

Una entrevista en profundidad “se caracteriza por una conversación personal larga, no estructurada, en la que se persigue que el entrevistado exprese de forma libre sus opiniones, actitudes, o preferencias sobre el tema objeto estudio” (Varguillas Carmona y Ribot de Flores, 2007, p. 250).

El motivo por el que hacemos el análisis de contenido es ver la evolución que han experimentado los medios con el número de fotografías realizadas por fotoperiodistas, fotografías cedidas a través de notas de prensa, y fotografías realizadas por el periodismo ciudadano. Para ello, analizaremos tres años distintos: 2010, 2015 y 2020. Dentro de cada año, se elegirá la segunda semana de enero de los años correspondientes. Obtendremos la cantidad de imágenes en esa semana, pero en diferentes años. Estos datos que recopilamos

nos ayudarán a saber cómo ha ido evolucionando el papel de la fotografía en la prensa en los dos periódicos seleccionados durante el paso de los años con fenómenos históricos como la incorporación de las redes y la Gran Recesión; cuál trabaja con un mayor número de imágenes propias; cuál abusa de las de archivo, y cuál trabaja de la mano de las de agencias. Una vez analizada la cuenta, recopilaremos los datos en gráficos para ver con mayor cercanía el trabajo realizado.

Cabe mencionar las diferentes firmas que disponen las fotos en un medio. En primer lugar, la firma del fotoperiodista que trabaja para el periódico, por ejemplo en el *Diario de Avisos*, Sergio Méndez. En segundo lugar, tendremos las fotos mandadas de agencias, como pueden ser Europa Press (EP), Reuters, entre otras. Y por último, las firmadas con las iniciales o el propio nombre del periódico, que pueden ser tanto fotografías de archivo que tiene el diario, como las cedidas por instituciones. Por ejemplo, si son de un ayuntamiento, del cabildo, policía, etc.

La creación de este análisis nos servirá para obtener, de manera clara y concisa, la información, a modo de conclusión, que nos interesa sobre el papel que juega el fotoperiodista en estos últimos años y cómo ha ido evolucionando este con la incorporación de la telefonía móvil y las redes sociales a esta innovadora era digital.

A continuación, hemos puesto un ejemplo de cómo realizaremos el análisis de contenido. En primer lugar, diferenciaremos de qué medio se trata. En este caso, el del ejemplo es de *El Día*. Seguidamente, haremos cinco tablas distintas: año 2000, año 2005, año 2010, año 2015 y año 2020. En ellas, se dividirán por días y cada fila corresponderá a una página de ese número de publicación. De esta manera quedará explicado de manera clara y esquematizada el procedimiento que hemos trabajado.

7. Análisis y resultados

El trabajo de investigación *Análisis de la situación actual del papel del fotoperiodista con la incorporación del teléfono móvil y la digitalización* se fundamenta en analizar, evaluar e investigar qué papel ocupa y de qué forma el fotoperiodista en torno a estos últimos años de avances tecnológicos e innovaciones.

En el estudio, los resultados se han obtenido de un caso cualitativo, las entrevistas a profesionales en el sector; y de un caso cuantitativo, el análisis de contenido, a través de Excel.

Respecto al caso práctico, el objeto de estudio se ha fundamentado en la actividad de imágenes que se encuentran publicadas en el mes de enero, en los años 2000, 2005, 2010, 2015 y 2020, en dos periódicos canarios: *El Día* y *Diario de Avisos*. Se eligió el intervalo de cinco años para ver cómo ha evolucionado la imagen, pero sobre todo el avance de la actividad fotoperiodística hasta la actualidad. Cabe recordar que, en esos periodos de tiempo, comienzan a surgir diferentes hitos históricos, como es el surgimiento de la red social Facebook el 4 de febrero de 2004. Se decide elegir el primer mes del año porque es una época de mucho movimiento, concretamente las navidades y los inicios de carnavales con las presentaciones musicales de las murgas y las galas de la reina.

Como resultado de esta cuestión, se clasifican en función de tres tipos de firma: la firma del fotoperiodista del propio periódico, la firma de agencias o el fotoperiodista de esa agencia, y la firma del periódico o las iniciales de este a modo de archivos o cedidas por alguna institución. Se han analizado un total de 310 números, 155 de cada uno. El procedimiento se ha llevado a cabo en Excel y estará expuesto en el apartado de anexos para una mayor profundización del contenido de la investigación.

7.1. Análisis de contenido: la actividad de imágenes publicadas en el *Diario de Avisos* y en *El Día*.

Caso *Diario de Avisos*

Diario de Avisos es un periódico, de la provincia de Santa Cruz de Tenerife, que fue creado en 1980. Actualmente, se considera como el periódico más antiguo de Canarias. Al ser uno de los medios de prensa más importantes de Canarias, hemos querido analizar su evolución en cuanto al tratamiento de imágenes que hace a lo largo de los años.

En este caso, como lo que nos interesa es el papel del fotoperiodista y su trabajo, nos vamos a centrar en esta parte de la investigación.

Según podemos observar en el siguiente gráfico, el Diario de Avisos vivió un aumento de imágenes propias en el año 2005, con un total de 836 fotografías hechas por fotógrafos propios del periódico. No obstante, en los siguientes años analizados, se aprecia cómo se va reduciendo el número de imágenes propias, llegando 529 el último año 2020.



GRÁFICO 1. NÚMERO DE IMÁGENES PROPIAS DEL DIARIO DE AVISOS.

Si nos centramos en el 2005, el año con más número de fotografías hechas por fotoperiodistas del propio periódico, podemos ver que el papel del fotoperiodista se encuentra en tercer lugar con un 26% de presencia.



GRÁFICO 2. AÑO 2005 DEL DIARIO DE AVISOS.

Caso *El Día*

El Día es un periódico, de la provincia de Santa Cruz de Tenerife, creado en 1939. Pertenece al grupo Prensa Ibérica desde el año 2019. Hoy en día, es otro de los grandes periódicos que tiene las Islas Canarias. Por esta misma razón, se ha elegido para investigar el uso que les da a las imágenes de sus propios fotógrafos.

Según se puede observar en gráfico 3, *El Día* también sufrió un crecimiento en el número de fotografías del año 2000 al 2005, concretamente un total de 1544 en el mes de enero analizado. Pero, al igual que *Diario de Avisos*, a partir de ese año empezó a decaer.

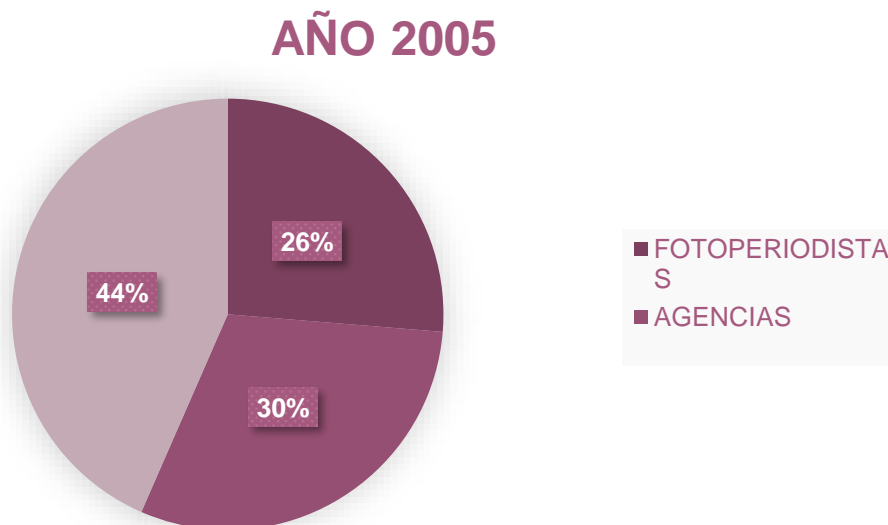

GRÁFICO 3. EVOLUCIÓN DE EL DÍA.

Si concretamos en el 2005, año con más número de imágenes propias, se puede observar cómo en este caso, sí se tiene más en consideración al fotoperiodista. En enero de este año, se recogieron un total de 1514 imágenes propias, concretamente un 51% del total de fotografías en todo el mes.

2005

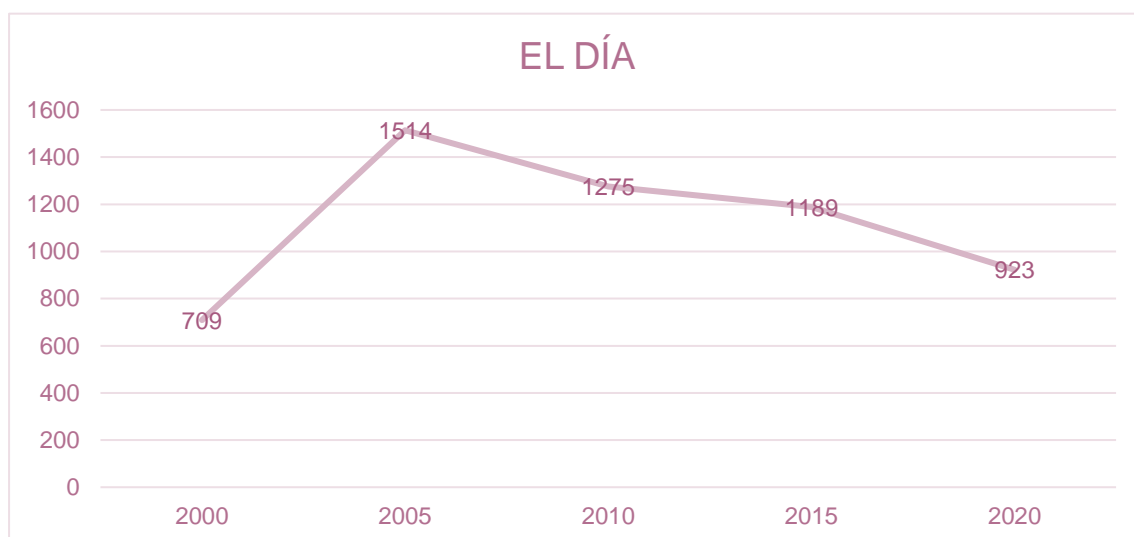

GRÁFICO 4. AÑO 2005 DE EL DÍA

Si comparamos el tratamiento de imágenes de fotoperiodistas que emplea *El Día* con el que emplea *Diario de Avisos*, encontramos una gran diferencia de números. El primero dispone de un total de 5610 fotos, en comparación con el segundo, que dispone de 3290. Esto demuestra como *El Día* apuesta más por sus propias imágenes y el trabajo que realizan sus fotógrafos, en comparación con *Diario de Avisos*, que abusa más de fotos de archivo y cedidas por instituciones, autoridades, entre otras.

TOTAL IMÁGENES

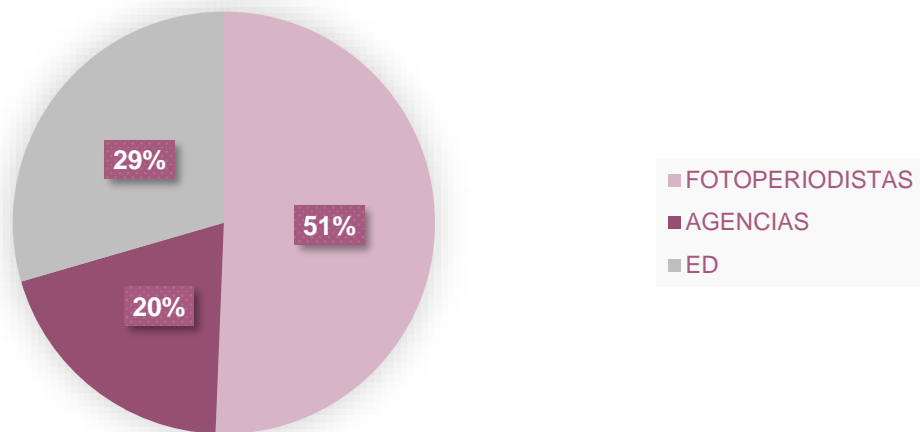

GRÁFICO 5. TOTAL DE IMÁGENES SEGÚN EL PERIÓDICO.

7.2. Entrevistas

Andrés Gutiérrez y María Pisaca, actuales fotoperiodistas trabajando en la prensa local de Santa Cruz de Tenerife, comentan cómo funciona hoy en día la profesión. Existen diferentes definiciones del concepto de fotoperiodismo, pero cada profesional fotoperiodista dispone de su propia definición con base en la experiencia y los años trabajando en esta profesión. En este caso, los entrevistados están de acuerdo en que tiene que existir cierta ética y neutralidad. No obstante, Andrés Gutiérrez va un poco más allá de la norma y confiesa que todo profesional que trabaje en la labor del fotoperiodista tiene que poder implicarse en las historias que cuenta para mostrar la veracidad de los hechos, sobre todo de aquellos grupos marginados que más apoyo necesitan.

El fotoperiodismo, pero más concretamente la fotografía en prensa, ha experimentado grandes cambios durante el paso de los años. María Pisaca lo explica claramente. Pasó de trabajar con cámaras analógicas, carretes y revelados analógicos, a esta nueva era digital con el color, las cámaras digitales y, lo más importante, la inmediatez. Sin embargo, Andrés Gutiérrez aprecia el cambio en la falta de fotoperiodistas, es decir, la reducción de personal y de equipo en los medios. Asimismo, si centramos la situación en Canarias, sendos fotoperiodistas confirman que habrá que luchar por la calidad y apostar por crear buenos trabajos para poder quedarse. Tal y como lo expresa el fotoperiodista, hay “bastantes temas culturales, pero es un territorio pequeño”.

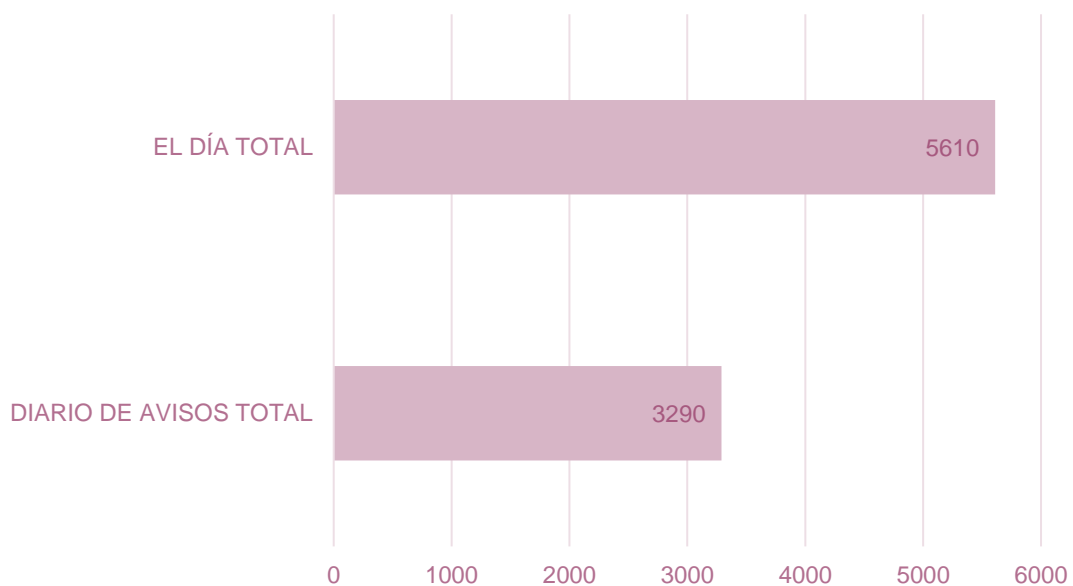
Con el paso de los años, la aparición de Internet y todo lo que este ha aportado, han dado un juego bastante importante al mundo del periodismo. Comienza a aparecer en escena un sector llamado el periodismo ciudadano que ha dejado y sigue dejando huella en la labor fotoperiodística. Gutiérrez afirma que este nuevo periodismo “ha terminado de entorpecer el periodismo” pero ya es cuestión de la sociedad saber separar entre profesionales y un trabajo con calidad y veracidad, a lo que aporta una persona con un teléfono móvil. A esta declaración se suma Pisaca con la idea de que ya este ha estado presente desde hace tiempo, pero la revolución digital y las redes han sido los motivos por los que se ha notado más la presencia. “No debemos permitir que el fotoperiodismo, ni el periodismo, se conviertan en nuestra arma para contar lo que queramos y manipular según nuestros pensamientos”, confiesa la fotoperiodista.

Sin embargo, ¿puede existir una cooperación entre Internet y la profesión fotoperiodística? Los fotoperiodistas sí confían en una coexistencia, una unión siempre y

cuando se sepa diferenciar entre lo que es trabajo que aporte información, a aquello que solo tiende a manipular. La cuestión entra en el ojo crítico que tenga la sociedad a la hora de consumir las imágenes que circulen en la red entre la abundancia. Las redes sociales, hoy en día, funcionan como “un arma muy potente”, tal y como lo afirma Andrés Gutiérrez. Estas sirven como herramientas para informar mediante su punto fuerte: la inmediatez. No obstante, “no sacrifiquemos calidad y veracidad por velocidad y cantidad”, asegura Gutiérrez. Los medios sociales funcionan como un gran difusor de información y así conseguir una gran audiencia y con esta más repercusión, siempre que se sepan utilizar de manera correcta.

El papel de la mujer también está presente en el fotoperiodismo, así lo cuenta María Pisaca. A lo largo de su carrera ha trabajado con muchos hombres, pero no ha sido la única que estaba presente en las calles. También ha estado con ella Montse Santos, fotógrafa que trabajó en *El Día* en la sección de Deportes.

Discusión

El fotoperiodismo lleva viviendo a lo largo de su historia, constantes cambios. Con la crisis del 2008 que afectó a toda la sociedad a nivel mundial, el periodismo sufrió varios cambios. La reducción de la plantilla fue una de las consecuencias. Así lo reflejan los fotógrafos entrevistados y los resultados obtenidos en la investigación cuantitativa, donde se observa claramente el descenso de imágenes en los periódicos. Esto confirma la idea de que la crisis sigue afectado hoy en día a la sociedad, pero en este caso al fotoperiodismo. Es por ese motivo que los fotógrafos recomiendan a los futuros profesionales de la profesión que busquen y fomenten un trabajo de calidad para que puedan permanecer dentro de la plantilla, además de seguir renovándose en estudios porque la calidad predomina sobre la cantidad.

Con la incorporación de las redes sociales y los nuevos medios digitales emergentes, el periodismo continúa experimentando cambios. Surge el periodismo ciudadano, las *fake news* y la sobreinformación. Eso perjudica a los profesionales del sector, pues llegan a los medios abundancia de informaciones, entre ellas vídeos e imágenes. María Pisaca confirma que, debido a este surgimiento, no se tiene respeto a la hora de cubrir las noticias.

La sociedad carece de formación a la hora de realizar un trabajo con calidad y profesionalidad. En el caso de Canarias, demostrado con la parte cuantitativa, el periodismo ciudadano ha perjudicado a la profesión fotoperiodística. Con el continuo recibimiento de imágenes a las redacciones, las fotografías propias han escaseado. Este es otro de los motivos principales por los que ha decaído el trabajo fotoperiodístico, es decir, al llegar a los medios grandes cantidades de fotografías y vídeos de acontecimientos a los que un fotógrafo no ha llegado a tiempo, el trabajo de los fotoperiodistas ocupa un segundo lugar.

8. Conclusiones

La imagen de prensa ha ido evolucionando con pasos notables a lo largo de la historia, tanto en material que se utiliza como en calidad de fotografía, situación y edición. Su presencia en el panorama actual ha ido ganando peso de cara a contar historias. Las redes sociales tienen un papel importante en el trabajo de difusión de las imágenes, por lo que se necesita una tarea minuciosa para poder diferenciar y separar el trabajo de un profesional al del periodismo ciudadano.

Retomamos las dos hipótesis que planteamos en un primer momento:

La profesión del fotoperiodista seguirá teniendo su hueco en el mundo del periodismo, a pesar del incremento de imágenes y vídeos ciudadanos.

La incorporación de la telefonía móvil y el avance de la digitalización ha revolucionado el mundo del periodismo y, concretamente, el del fotoperiodismo, en situaciones donde la instantaneidad prima por delante de la calidad y la fuerza del contenido.

A continuación, a modo de conclusión, se enumerarán las ideas a las que se ha llegado con esta investigación:

1. En los periódicos *El Día* y *Diario de Avisos* se muestra el descenso de imágenes propias debido a factores como la reducción de plantilla, la caída de la economía por la crisis del 2008, la incorporación de las redes sociales a la comunicación y el periodismo ciudadano. Asimismo, hay medios que le dan menos importancia a sus imágenes propias que otros, como es el caso del *Diario de Avisos*, donde abundan más fotografías de archivo, cedidas y de agencia.
2. La coexistencia entre periodismo ciudadano y fotoperiodismo se ha vuelto muy complicada debido a la poca predisposición de la ciudadanía. La sociedad dispone de poca cultura visual. El saber diferenciar entre un trabajo de calidad hecho por fotógrafos, o un trabajo hecho con un móvil por cualquier ciudadano, es muy importante a la hora de evitar *fake news*, manipulaciones, entre otros.

3. La reducción de plantilla en los medios ha llegado a la profesión fotoperiodística y, tal y como afirman los entrevistados, se podrá ganar hueco en el sector con trabajo de calidad y continua formación. Por tanto, la profesión no se perderá, pero sí se reducirá en cuestiones de número de fotógrafos, cantidad de imágenes en los medios y presencia en los hechos que haya que cubrir. En el caso de Canarias, el periodismo ciudadano ha afectado al trabajo fotoperiodístico. Andrés Gutiérrez y María Pisaca insisten en crear un trabajo de calidad y que se diferencie del resto, clave para hacerse un hueco en el sector fotoperiodístico en las Islas.

4. Las redes sociales son una gran herramienta de difusión para los fotógrafos a la hora de difundir historias. No obstante, tal y como ha expresado Andrés Gutiérrez en la entrevista, en los medios de comunicación se obtiene más repercusión y audiencia. Por tanto, los *mass media* prevalecen por delante de las *social media*.

9. Referencias bibliográficas

Agustín Lacruz, Carmen. (2010). El contenido de las imágenes y su análisis en entornos documentales.

Bourdieu, P. (1989). La fotografía: un arte intermedio (p. 38). México: Nueva Imagen.

C.R. (2014, 18 de febrero). La crisis le cuesta a Canarias el 6% del PIB y duplica sus niveles de paro. ABC.es. Disponible en: <https://www.abc.es/local-canarias/20140218/abci-crisis-paro-canarias-201402181344.html>

Carrascosa Puertas, L. (2014). *El desempleo y la exclusión social en la prensa canaria en la primera fase de la actual crisis económica (agosto 2007-enero 2009)*. [tesis doctoral, Universidad de La Laguna]. Disponible en: <https://dialnet.unirioja.es/servlet/tesis?codigo=123309&orden=0&info=link>

Carrascosa Puertas, L. (2015). *El tratamiento sensacionalista y amarillista del suicidio por razones económicas en la prensa estatal y canaria a inicios de la crisis actual (agosto 2007-enero 2009)*. Revista internacional de Historia de la Comunicación, N°5, Vol.1, año 2015, PP. 52-75. Disponible en: <http://dx.doi.org/10.12795/RiHC.2015.i05.04>

Codina L. Preguntas de investigación en tesis doctorales y trabajos académicos. Barcelona: Universitat Pompeu Fabra, Departamento de Comunicación, Máster Universitario en Comunicación Social; 2018. 37 p.

Díaz-Lucena, A., Mora de la Torre, V. (2022) Instagram, la nueva apuesta por el contenido audiovisual de la prensa española, en Documentación de las Ciencias de la Información. 45 (1), 71-81

Domenech Fabregat, H. (2014, 3 de abril). Tratamiento del fotoperiodismo en las historias de referencia de la fotografía. Revista de Comunicación, 13 (págs., 38-59). [Fecha de consulta 14 de noviembre de 2021]. ISSN: 1684-0933. Disponible en: <https://dialnet.unirioja.es/servlet/articulo?codigo=4875633>

Eulalia Fuentes. ¿En periodismo también una imagen vale más que mil palabras? [en línea]. "Hipertext.net", núm. 1, 2003. <http://www.hipertext.net>

Flusser, V., & Molina, E. (1990). Hacia una filosofía de la fotografía. México: Trillas.

Franquet dos Santos, M. (2011). Códigos éticos y fotografía de prensa. In La ética de la comunicación a comienzo del siglo XXI: I Congreso Internacional de Ética de la Comunicación, libro de actas. Facultad de Comunicación de la Universidad de Sevilla, 29, 30 y 31 de marzo de 2011. Juan Carlos Suárez Villegas (ed.) (pp. 814-835). Sevilla: Universidad de Sevilla. Universidad de Sevilla.

Gadea, M-D & Gómez Loscos, A. (2020). *Papeles de la Economía Española. Ciclos económicos*. FUNCAS. ISSN: 0210-9107. Disponible en: <https://www.funcas.es/wp-content/uploads/2020/11/PEE-165.pdf>

González Reigosa, C. (2007). *La actualidad contra el periodismo*. Cuadernos de Periodistas, 9. Asociación de la Prensa de Madrid, pp. 19-28

Kobré, K. (2006). *Fotoperiodismo: El manual del reportero gráfico* (5ª ed.). Barcelona: Ediciones Omega.

La importancia de la fotografía de prensa. Soma Comunicación. <https://socomunicacion.com/la-importancia-de-la-fotografia-de-prensa/>

López Noguero, F. (2002) El análisis de contenido como método de investigación. *Revista de Educación, Universidad de Huelva*, (4), 167-179. [Fecha de consulta 12 de abril de 2022]. Disponible en: <http://rabida.uhu.es/dspace/bitstream/handle/10272/1912/b15150434.pdf?sequence=1>

López-del-Ramo, J. (2017). Formatos novedosos del fotoperiodismo digital. Propuesta analítica basada en indicadores estructurales, formales y funcionales. *Investigación Bibliotecológica: archivonomía, bibliotecología e información*, 31(73), 63-89. doi:<http://dx.doi.org/10.22201/iibi.24488321xe.2017.73.57847>

Minervini, M., & Pedrazzini, A. (2004). El protagonismo de la imagen en la prensa. *Revista Latina de Comunicación Social*, 7(58),1. [fecha de Consulta 14 de Noviembre de 2021]. ISSN: Disponible en: <https://www.redalyc.org/articulo.oa?id=81975808>

Molano, M. M., & Tagarro, A. (2019). La mirada hipermétrope: el fotoperiodismo en la era de las redes sociales. *Fotocinema: revista científica de cine y fotografía*, (19), 175-188.

Pacheco, Y. R. Q. (2014). Las redes sociales como herramientas del periodismo digital. *Cultura*, 28 (28).

Pantoja Chaves, A. (2007). Prensa y fotografía. Historia del fotoperiodismo en España. El Argonauta español. *Revue bilingue, franco-espagnole, d'histoire moderne et contemporaine consacrée à l'étude de la presse espagnole de ses origines à nos jours (XVIIe-XXIe siècles)*, (4).

Pastor Bermejo, A. (2020, 25 de agosto). *La Gran Recesión de 2008, una crisis cuya factura estamos pagando todavía*. InfoLibre. Disponible en: https://www.infolibre.es/veranolibre/gran-recesion-2008-crisis-cuya-factura-pagando-todavia_1_1186807.html

Porciúncula, P., & Varela, F. (2016). Estética de cercanía, un lazo entre el fotoperiodismo y la representación de la realidad. *Dixit*, (25), 16–27. <https://doi.org/10.22235/d.v0i25.1270>

Ribot de Flores, Silvia, & Varguillas Carmona, Carmen Siavil (2007). Implicaciones conceptuales y metodológicas en la aplicación de la entrevista en profundidad. *Laurus*, 13(23),249-262. [fecha de Consulta 20 de Julio de 2022]. ISSN: 1315-883X. Disponible en: <https://www.redalyc.org/articulo.oa?id=76102313>

Robles, Bernardo (2011). La entrevista en profundidad: una técnica útil dentro del campo antropofísico. *Cuicuilco*, 18 (52),39-49. [fecha de Consulta 12 de Abril de 2022]. ISSN: 1405-7778. Disponible en: <https://www.redalyc.org/articulo.oa?id=35124304004>

Rodríguez Pastoriza, Francisco (2014). Qué es la fotografía. Breve historia de los géneros, movimientos y grandes autores del arte fotográfico. Madrid, Editorial Lunwerg. 359 pp.

Salazar Larrea, A. (2008). Sentido y emoción: fotografía documental.

Salvat Martinrey, G & SANTAMARÍA, P. (2007). ¿Es esto periodismo, ciudadano? *Estudios sobre el Mensaje Periodístico*, 2007.

Salvat, G. (2021). El lugar del periodismo ciudadano desde la credibilidad y la confianza. *Estudios sobre el Mensaje Periodístico*, 27 (2), 639-648. <https://doi.org/10.5209/esmp.71039>

Sienra, R. (2017, 20 de junio). La historia del fotoperiodismo: cómo la fotografía cambió la forma en que recibimos las noticias. *My Modern Met* en español. <https://mymodernmet.com/es/historia-fotoperiodismo/>

Sienra, R. (2017, 20 de junio). *La historia del fotoperiodismo: cómo la fotografía cambió la forma en que recibimos las noticias*. *My Modern Met*. Disponible en: <https://mymodernmet.com/es/historia-fotoperiodismo/>

Steel, Andy. *Fotoperiodismo*. Barcelona: Electa, 2008. Print. *Grandes Fotógrafos Del Mundo. Las Historias Tras Sus Mejores Imágenes*.

Valle Gastaminza, F. D. (2014). Los contextos de la fotografía de prensa. – para la parte de definición del fotoperiodista.

10. Anexos

ENTREVISTAS

Entrevista al fotoperiodista Andrés Gutiérrez

Andrés Gutiérrez, profesional en activo en el sector fotoperiodístico, nace en 1983 en Venezuela y emigra a España en el año 2000. Su formación surgió de manera autodidacta hasta el día de hoy. Ya por el año 2011 comenzó a trabajar en el diario canario La Opinión de Tenerife, además de trabajar para otras agencias como es Associated Press (AP). The Stand Global, La Vanguardia, Diario de Avisos e Interviú han sido otros de sus lugares de trabajo. Actualmente, se encuentra trabajando para algunas agencias, además del periódico El Día.

P. 1. ¿Cómo definiría el concepto de fotoperiodismo bajo su experiencia en el sector?

El concepto básico sería una persona que se dedica, mediante imágenes, contar algún acontecimiento y trabaja en un medio de comunicación. Pero, bajo mi opinión, pienso que el fotoperiodista debería trascender de ese concepto. El fotoperiodista no solo tiene que limitarse a contar un suceso de forma neutra. Los fotoperiodistas y el periodismo, en general, deberían estar siempre del lado del que más lo necesita. Se entiende que hablamos de gremios oprimidos, de personas que les hace falta que se visibilice sus problemas o que sea del lado del débil. Tenemos unas grandes herramientas de difusión y debemos usarlas siempre para enseñar todo lo que las personas no quieren ver y lo que muchos gobiernos no quieren ver. No creo que el fotoperiodista sea solo una persona que, con imágenes, cuente acontecimientos de forma neutra, sino que tiene que implicarse en las historias que cuenta.

P. 2. ¿Cómo ha ido viviendo los cambios que ha experimentado la profesión según han avanzado los años? ¿Dónde ha visto más cambio?

En mi caso, lo que más acuso es que cuentan con menos fotógrafos. Se van deshaciendo de personal y el equipo de trabajo se va volviendo más pequeño. *Diario de Avisos* es un caso fácil porque antes eran cuatro y ahora son dos. La tendencia yo creo que es deshacerse de personal. El tema de las webs también es otro ejemplo. Cuando empecé no había tanto pánico y ahora es muy importante, casi a la par que seleccionar portada, porque todo transcurre rápido para la web. El problema que genera es que, muchas veces por ese afán, se deja de lado la calidad y eso es lo que no puede pasar.

P. 3. ¿Cómo ve la profesión dentro de un par de años? Es decir, ¿cómo cree que va a evolucionar?

Pues sobre la profesión en un par de años, yo creo que al fotógrafo todavía le queda vida. Lo que ocurre es que, posiblemente, el que se quede currando va a tener que ser muy bueno, muy polivalente y que sea muy necesario para un medio. Va a tener que ser una persona que realmente haga temas interesantes. De esta manera, un medio de comunicación dirá que necesita a esa persona en su plantilla y del resto prescindirá. Pienso que esa va a ser la evolución natural de la profesión, es decir, menos número de personas y más profesionales de calidad. Los medios aquí funcionan de otra forma distinta a los de fuera. Muy a largo plazo posiblemente la figura del fotógrafo tenderá a desaparecer, aunque te digo que la fotografía quieras o no, no es lo mismo que un video. Seguimos pensando en fotografías, míralo en Instagram. La fotografía todavía tiene importancia.

P. 4. ¿Cómo ve el fotoperiodismo en Canarias?

El fotoperiodismo en Canarias es complicado. Un motivo es que Canarias no es un sitio realmente para el fotoperiodismo. Si es verdad que tenemos montón de cositas culturales, pero tenemos un territorio pequeño que carece de importancia a nivel mundial, excepto de que pase algo. Además, sumamos que la cantera fotoperiodística es pequeña, es decir, pocas personas se interesan por el fotoperiodismo. No sé si es porque creen que esta profesión es de personas ya mayores y que por eso se va a extinguir. Los profesionales que nos dedicamos a esto, no solo sabemos hacer fotos, podemos hacer vídeos y podemos hacer cine. Lo importante es lo que tú tengas en la cabeza y tu lenguaje Yo todo eso lo puedo extrapolar a cualquier soporte gráfico. El fotoperiodismo en Canarias no tiene demasiados seguidores. No es un sitio que sea especialmente atractivo para el fotoperiodismo, no como Turquía o Pakistán que son sitios potentes con mucha cantera que quiere hacer fotos porque saben que suceden muchos acontecimientos. A nivel local está muy bien, pero la verdad que para despertar muchas veces esas ganas de hacer fotos, necesitas que sean situaciones interesantes.

P. 5. Hoy en día se publica absolutamente todo en redes sociales. ¿Cree que eso puede, a la larga, modificar el valor de la imagen en el periodismo?

A mí, sinceramente, no me importa lo que publiquen las personas en redes sociales. Esa no es mi guerra. Yo tengo que preocuparme de cuando sale algún trabajo mío publicado

y que aplaste totalmente todo lo que cualquier periodista ciudadano puede hacer. ¿Que pueda terminar degenerando la visión del periodismo? Eso es problema de la sociedad. Hay sociedades, pero sobre todo, la sociedad americana, donde el periodismo está mucho mejor visto que en España. Según un informe de Reporteros sin Fronteras, respecto a Europa, España es el país en el que menos se respeta a la prensa. Al contrario que, en el otro extremo, está Dinamarca. En Dinamarca, la profesión inspira respeto. Entonces, esa percepción de que lo que se publica en redes termina degenerando el periodismo, es un problema de la sociedad. Si no sabes diferenciar mi trayectoria y mi veracidad de mis imágenes con las de mi padre con su móvil, pues es tu problema, no es el mío.

P. 6. Estos últimos años ha surgido el denominado "periodismo ciudadano". ¿Cree que puede entorpecer la actividad del fotoperiodismo?

Sinceramente, creo que el periodismo ciudadano no debería entorpecer al fotoperiodismo porque sé que cuando leo un periódico, aunque no sea de mi ideología política, pero sé que son periodistas, soy capaz de darle peso a ese periodismo. Ahora, una persona que no tiene conocimiento y se piensa que la prensa es salsa rosa, eso es problema de la sociedad. Ese periodismo ciudadano ha terminado de entorpecer al periodismo de verdad, pero eso es un problema de aquí. Por lo tanto, habrá que irse de aquí e ir a un lugar donde la cultura general en la sociedad es mayor.

P. 7. Hay variedad de opiniones respecto a la relación entre el fotoperiodismo y las redes sociales. En su caso, ¿qué opina sobre ello? ¿Cree que la amplia variedad de imágenes circulando por la red de internet puede coexistir con el trabajo de la profesión? ¿O cree que son estas las que pueden estar perjudicando a la profesión?

Bajo mi opinión, no entorpece. No me preocupa una persona con su móvil. Yo tengo una trayectoria y mil cosas en la mochila, y que un periodista ciudadano no tiene. Mi trabajo tiene que aplastar el trabajo que produce alguien con un móvil, y si mi trabajo no lo aplasta, eso es problema mío. Por eso no he sentido las redes como una gran competencia, cosa que otros fotógrafos sí ven. Mis clientes, hoy en día, han preferido mi trabajo, aunque les cueste dinero, que al de un periodista ciudadano porque ven en mí unas características que les gusta y ahí es donde tengo que moverme.

P. 8. ¿Cree que las redes sociales aportan utilidad a la profesión?

Yo creo que sí. Si las llevas bien y las sabes usar, es un arma muy potente. Esa inmediatez te sirve para informar y está muy bien que la sociedad se informe en ese instante y no al día siguiente en el periódico, siempre y cuando esa inmediatez no acabe dañando el trabajo final. Hay que estar constantemente reciclándose para saber editar, montar, microfonear, etc., y que no me sorprenda nada. Apostaría por las redes como arma importante para nosotros los fotoperiodistas, pero sabiéndolas usar. No sacrifiquemos calidad y veracidad por velocidad y cantidad.

P. 9. En cuanto a alcance de público, ¿dónde obtiene más repercusión su trabajo? ¿A través de un medio o de las redes sociales?

Mi trabajo por los dos lados. Mis redes sociales y mi web, intento mantenerlas activas y actualizadas cuando tengo tiempo. Es una fuente de seguidores que tengo y un lugar donde se ve muy bien mi trabajo. Pero en el periódico también se ve. En aquellos que son más grandes y que llevan las redes sociales se ven mejor. Aquí en Canarias, a las webs les falta más potencia con fotografías más grandes, vídeos mejores y menos texto. Si los medios mejoraran su presencia en web, el trabajo tendría más repercusión. Puedes publicar algo en redes sociales y conseguir una gran audiencia, pero nunca tendrá el mismo peso que si lo publicas en un medio tradicional.

Entrevista María Pisaca

María Pisaca, profesional en activo en la profesión fotoperiodística, nace en Santa Cruz de Tenerife en el año 1971. A la edad temprana de doce años, la curiosidad fotográfica se le despertó cuando su tío le dejó coger una cámara. Fotógrafa titulada en técnico superior en imagen y sonido. Trabajó durante 1994 y 1995 en Presican S.L. Desde ese último año hasta la actualidad trabaja en el periódico El Día y en Jornada Deportiva. Dispone de colaboraciones con otros artistas y trabajos propios como la exposición de 2011 "Reinas por Dentro", una creación de cinco años que recopila imágenes de las candidatas minutos antes de salir a desfilas.

P.1. ¿Cómo definiría el concepto de fotoperiodismo bajo su experiencia en el sector?

Desde que empecé en el fotoperiodismo en el año 1994, lo entiendo como ser testigos de la historia. Pero con ética y cierta estética. Tenemos que informar, pero no todo vale en esta profesión.

P.2. ¿Cómo ha ido viviendo los cambios que ha experimentado la profesión según han avanzado los años? ¿Dónde ha visto más cambio?

Ciertamente, la profesión ha ido evolucionando con el pasar de los años. Cuando yo comencé profesionalmente, se trabajaba con cámaras analógicas y con carretes de película fotográfica. Antes trabajábamos de manera artesana, algo más manual... es decir, cargar película en los chasis (carretes) y luego en los tanques de revelado, para más tarde... positivizar los negativos de B/N y posteriormente en color.

A partir del año 2000 di el salto a la era digital con una cámara de 2,5 megapíxeles, pero eso fue ya estando en la profesión y sin que nadie nos explicara nada. Aquello fue un gran reto y un gran avance a la hora de trabajar en una profesión que exige mucha inmediatez. Está claro que dónde se ha visto más cambio, es en la parte tecnológica. Empezamos con carretes y cámaras, pasamos a tarjetas y ordenadores y en la actualidad, estamos con cámaras con wifi y móviles.

Personalmente, me siento orgullosa de haber vivido la etapa de la fotografía en carrete, y después pasar a la digital, adaptándome y disfrutando de las ventajas que ofrece la tecnología.

P.3. ¿Cómo ve la profesión dentro de un par de años?

Creo que no habrá casi ningún cambio con respecto a la actualidad en cuestión de tecnología. Otra cuestión será la situación económica y como los medios de comunicación nos adaptemos a ello.

P.4. ¿Cómo ve el fotoperiodismo en Canarias?

Veo a fotoperiodistas con mucha calidad y muy buenos reportajes, aunque como en todo, siempre tenemos que luchar por mejorar los trabajos que hacemos y las condiciones en las que los hacemos.

P.5. Hoy en día, se publica absolutamente todo en redes sociales. ¿Cree que eso puede, a la larga, modificar los valores y la ética de la profesión con las nuevas adaptaciones de la fotografía en prensa?

Todo está sujeto a cambios, nadie escapa a la evolución o a la involución.

Pero teniendo en cuenta que la fotografía de prensa está para ser testigo de la historia, contar los hechos como son, reflejar la realidad objetiva y con datos... no debemos permitir que el fotoperiodismo, ni el periodismo, se conviertan en nuestra arma para contar lo que queramos y manipular según nuestros pensamientos.

P.6. Estos últimos años ha surgido el denominado "periodismo ciudadano". ¿Cree que puede este entorpecer la actividad del fotoperiodismo?

El periodismo ciudadano lo he visto desde que empecé, no me extraña nada. Pero con la llegada de la era digital y las RR SS se ha visualizado más si cabe. Los fotoperiodistas no podemos estar en todos lados y las cosas ocurren en cualquier lugar y hora. Por eso es normal que la gente que es testigo inmediato con su móvil intente visibilizar los hechos que ocurren delante de sus ojos.

Ahora bien, ya está resultando muy cansino que mucha gente con su móvil se consideren fotoperiodistas, y a la hora de trabajar e intentar cubrir una noticia, tengas que pedir que te quiten el móvil de delante. Hay espacio para todos, siempre que haya respeto y cada cual sepa cuál es su cometido y profesión.

Cada vez en más ocasiones escucho como me dicen: “Quítate, que no me dejas hacer mi foto con el móvil. “

P.7. Hay variedad de opiniones respecto a la relación entre el fotoperiodismo y las redes sociales. En su caso, ¿qué opina sobre ello? ¿Cree que la amplia variedad de imágenes circulando por la red de internet puede coexistir con el trabajo de la profesión?

Bueno, en las redes sociales puede entrar todo el mundo que tenga acceso a internet. Pero en el fotoperiodismo se supone que debes tener conocimientos, estudios específicos y sobre todo, una ética periodística. No todo vale, ni en redes sociales ni en fotoperiodismo.

Claro que pueden coexistir, pero teniendo un ojo crítico para saber diferenciar lo que es información y lo que es manipulación. También hay que saber filtrar entre tantas imágenes. Porque con tanta cantidad, al final terminas perdiendo el interés visual.

P.8. ¿Cree que las redes sociales aportan utilidad a la profesión?

Creo que sí, de hecho muchos medios se están nutriendo de ellas para sus noticias y reportajes. Lo importante es contrastar y ofrecer veracidad.

P.9. En un sector donde predominan más hombres que mujeres, ¿cómo ha sido trabajar y hacerse un hueco dentro de la profesión?

Pues cuando empecé jamás tuve ningún problema. Entré con humildad y deseando aprender de todos mis compañeros (casi todos hombres y solo una mujer más, Montse Santos, dentro del ámbito del fotoperiodismo) siempre hubo mucho respeto, la verdad.

Eso no quita que en ocasiones, que son pocas, tropieces con algún personaje que te quiere tratar como si fueras principiante. No hay que desanimarse, yo suelo parar en seco las faltas de respeto desde el principio. Y luego, muy buena relación, porque los demás sabrán que no vas a permitir que te pisoteen. Respétate a ti mismo y respeta a los demás.

EXCEL

DIARIO DE AVISOS

Año 2000	Fotoperiodista	Agencias	Periódico (DA)
Enero			
01-ene	(NO HAY)		
02-ene			
p.1	1		
p.2			
p.3			
p.4			
p.5			
p.6			
p.7			
p.8			
p.9			
p.10			1
p.11			1
p.12			2
p.13			1
p.14	1		1
p.15	1		1
p.16	2		
p.17			
p.18	1		1
p.19	1		
p.20	2		
p.21			
p.22			1
p.23			
p.24			2
p.25			2
p.26	2		
p.27	2		
p.28		1	

Año 2005	Fotoperiodista	Agencias	Periódico (DA)
Enero			
01-ene	(NO HAY)		
02-ene			
p.1	1		
p.2			
p.3			
p.4			
p.5			
p.6			
p.7			
p.8			
p.9			
p.10			
p.11			
p.12			
p.13			1
p.14	1		
p.15			1
p.16	1		1
p.17			
p.18	1		1
p.19			1
p.20	2		
p.21	1		
p.22			1
p.23			1
p.24			2
p.25	1		
p.26			2
p.27			1
p.28			1

p.29		1
p.30	2	
p.31		1
p.32		2
p.33		1
p.34		1
p.35		1
p.36		1
p.37		1
p.38		1
p.39		1
p.40		1
p.41		1
p.42		
p.43		
p.44		
p.45		
p.46		
p.47		
p.48		
p.49		
p.50		
p.51		
p.52		
p.53		
p.54		
p.55		
p.56		
p.57		

p.29		1	1
p.30			1
p.31	1		1
p.32			2
p.33			2
p.34	1	1	
p.35		1	
p.36			
p.37		1	
p.38			
p.39			
p.40			
p.41			1
p.42		1	
p.43			
p.44		2	
p.45		2	
p.46		2	
p.47		1	1
p.48		2	
p.49			
p.50		2	
p.51		1	
p.52		2	
p.53			
p.54			
p.55			
p.56			
p.57			

p.58		
p.59		
p.60		
p.61		
p.62		
p.63		
p.64		
p.65		
p.66		
p.67		
p.68		
p.69		
p.70		
p.71		
p.72		
p.73		
p.74		
p.75		
p.76		
p.77	1	
p.78		3
p.79	1	1
p.80		2
p.81		1
p.82		2
p.83	1	
p.84	2	
p.85	1	
p.86		1
p.87		1
p.88	2	
p.89	1	
p.90		1
p.91		1

p.58		
p.59		
p.60		
p.61		
p.62		
p.63		
p.64		
p.65		
p.66		
p.67		
p.68		
p.69		
p.70		
p.71		
p.72		
p.73		
p.74		
p.75		
p.76		
p.77		
p.78		
p.79		
p.80		
p.81		
p.82		
p.83		
p.84		
p.85		
p.86		
p.87	2	
p.88		2
p.89		
p.90		
p.91		

p.92		1	
p.93		1	
p.94			
p.95		3	
p.96			2
p.97			2
p.98			
p.99			1
p.100	1		
p.101	2		
p.102			
p.103			
p.104			
p.105			
p.106			
p.107			
p.108			
p.109			
p.110			
p.111			
p.112			
TOTAL	21	22	34
03-ene			
p.1		1	1
p.2			
p.3			
p.4			
p.5			
p.6			2
p.7	2		
p.8			2
p.9			
p.10			1
p.11			

p.92			
p.93			1
p.94			
p.95			
p.96			
p.97			1
p.98			
p.99			
p.100			
p.101			
p.102			
p.103		1	
p.104			
p.105			
p.106	2		
p.107	1		
p.108			
p.109			
p.110	2		
p.111			
p.112			
p.113			
p.114			
p.115		1	
p.116			1
p.117			
p.118			
p.119			
p.120			1
p.121			
p.122			
p.123			
p.124			
p.125			

p.12			1
p.13			
p.14	2		
p.15	2		
p.16	1	1	
p.17		1	
p.18			
p.19			
p.20		1	
p.21			1
p.22	1		
p.23	1		
p.24			1
p.25			1
p.26		2	
p.27		3	
p.28		4	
p.29			1
p.30		2	
p.31		1	
p.32		1	1
p.33		1	
p.34			
p.35			
p.36			
p.37			
p.38			
p.39			
p.40			
p.41			
p.42			
p.43			
p.44			
p.45			

p.126			
p.127			
p.128			
p.129			1
p.130		1	1
p.131		1	1
p.132		1	1
p.133		1	1
p.134		3	
p.135			1
p.136		2	
p.137		1	
p.138			1
p.139		1	1
p.140			2
p.141		1	1
p.142		2	
p.143			1
p.144		1	
TOTAL	17	38	38
03-ene			
p.1		1	
p.2			
p.3			
p.4			
p.5			
p.6			
p.7			
p.8	2		
p.9			
p.10	1		
p.11			
p.12	1		1
p.13			

p.46		
p.47		
p.48		
p.49		
p.50		
p.51		
p.52		
p.53		
p.54		
p.55		
p.56		
p.57		
p.58		
p.59		
p.60		
p.61		
p.62		
p.63		
p.64		1
p.65		
p.66	1	
p.67		1
p.68		
p.69		1
p.70		
p.71		
p.72		
p.73	1	
p.74	1	
p.75		2
p.76		2
p.77		2
p.78		2
p.79		

p.14	1	1
p.15		1
p.16		2
p.17		
p.18		2
p.19		2
p.20		
p.21		1
p.22	3	
p.23		1
p.24	1	
p.25		1
p.26		1
p.27		2
p.28		2
p.29		2
p.30		1
p.31		1
p.32		1
p.33		1
p.34		1
p.35		2
p.36		2
p.37		1
p.38		1
p.39		2
p.40		2
p.41		2
p.42		
p.43		
p.44		
p.45		
p.46		
p.47		

p.80		2	
p.81		1	
p.82			1
p.83			1
p.84	1		
p.85		1	1
p.86			1
p.87			1
p.88			
TOTAL	12	23	28
04-ene			
p.1			
p.2			
p.3			
p.4			
p.5			1
p.6			2
p.7			
p.8			2
p.9	1		
p.10			2
p.11			
p.12	2		
p.13	1		
p.14	1		1
p.15			
p.16			1
p.17			1
p.18			2
p.19	1		
p.20	1		
p.21	2		
p.22		1	
p.23			1

p.48			
p.49			
p.50			
p.51			
p.52			
p.53			
p.54			
p.55			
p.56			
p.57			
p.58			
p.59			
p.60			
p.61			
p.62			
p.63			
p.64			
p.65			
p.66			
p.67			
p.68			
p.69			
p.70			
p.71			
p.72	2		
p.73			
p.74			
p.75		3	
p.76			
p.77			1
p.78			
p.79			
p.80			
p.81			1

p.24		2
p.25		2
p.26		
p.27		
p.28		1
p.29	1	
p.30	1	1
p.31		2
p.32	2	
p.33	1	
p.34		1
p.35	2	
p.36	2	
p.37		
p.38		
p.39		
p.40		
p.41		
p.42		
p.43		
p.44		
p.45		
p.46		
p.47		
p.48		
p.49		
p.50		
p.51		
p.52		
p.53		
p.54		
p.55		
p.56		
p.57		

p.82		1	1
p.83		1	1
p.84			2
p.85		1	1
p.86	1		1
p.87			1
p.88			2
p.89		1	1
p.90		1	1
p.91			1
p.92		1	1
p.93		1	1
p.94		1	
p.95	1	1	
p.96			1
TOTAL	13	32	36
04-ene			
p.1			1
p.2			
p.3			
p.4			
p.5			
p.6			
p.7			
p.8			2
p.9			1
p.10	2		
p.11			
p.12	1		
p.13			2
p.14	2		1
p.15	1		1
p.16			3
p.17	1		

p.58			
p.59			
p.60			
p.61			
p.62			
p.63			
p.64		2	
p.65			
p.66	1		
p.67		1	
p.68			
p.69	1		
p.70			
p.71			
p.72			
p.73	1		
p.74		2	
p.75		1	
p.76	1	1	
p.77		1	
p.78		2	
p.79			
p.80		3	
p.81		2	1
p.82	1		
p.83		1	
p.84		1	1
p.85			1
p.86			2
p.87			2
p.88			
TOTAL	12	19	39
05-ene			
p.1		1	

p.18			1
p.19			2
p.20			2
p.21			
p.22			2
p.23			2
p.24			1
p.25	2		
p.26		1	1
p.27			1
p.28	1	1	
p.29			1
p.30			1
p.31			2
p.32		1	
p.33			2
p.34			
p.35			
p.36		1	
p.37		1	
p.38		1	
p.39		1	
p.40		2	
p.41		1	
p.42		2	
p.43		1	
p.44		1	
p.45		1	
p.46			
p.47			
p.48			
p.49			
p.50			
p.51			

p.2			
p.3			
p.4			
p.5			
p.6			1
p.7			1
p.8			1
p.9			
p.10			1
p.11	2		
p.12	2		
p.13			
p.14	1		1
p.15	2		
p.16	1		1
p.17			
p.18			1
p.19	1		
p.20			2
p.21			2
p.22	2		
p.23	2		
p.24	1		
p.25			
p.26	2	1	
p.27		1	
p.28	2		
p.29			1
p.30			
p.31			
p.32			1
p.33			1
p.34			1
p.35			1

p.52			
p.53			
p.54			
p.55			
p.56			
p.57			
p.58			
p.59			
p.60			
p.61			
p.62			
p.63			
p.64			
p.65			
p.66			
p.67			
p.68			
p.69			
p.70			
p.71			
p.72	2		
p.73			1
p.74			
p.75			
p.76			
p.77			1
p.78			
p.79			
p.80			
p.81	1		
p.82		1	1
p.83	1	1	
p.84		1	
p.85			2

p.36		1
p.37	1	
p.38	1	
p.39		2
p.40	2	
p.41	1	1
p.42		2
p.43	2	
p.44	2	
p.45		1
p.46		
p.47		
p.48		
p.49		
p.50		
p.51		
p.52		
p.53		
p.54		
p.55		
p.56		
p.57		
p.58		
p.59		
p.60		
p.61		
p.62		
p.63		
p.64		
p.65		
p.66		
p.67		
p.68		
p.69		

p.86		2	1
p.87			
p.88	1	1	1
p.89		1	1
p.90			3
p.91			1
p.92			2
p.93			2
p.94		7	
p.95		1	
p.96		1	
TOTAL	15	31	45
05-ene			
p.1		1	
p.2			
p.3			
p.4			
p.5			
p.6			2
p.7			
p.8	1		
p.9			1
p.10			2
p.11			
p.12			3
p.13	2		
p.14			1
p.15			1
p.16			1
p.17	2		
p.18			1
p.19			1
p.20			1
p.21			1

p.70			
p.71			
p.72			
p.73			
p.74			
p.75			1
p.76			
p.77			2
p.78			
p.79			
p.80			
p.81	1		
p.82			1
p.83			1
p.84			2
p.85	1		1
p.86		1	1
p.87			1
p.88		2	
p.89		1	
p.90		1	1
p.91	1		1
p.92	1		
p.93	1		
p.94			2
p.95			2
p.96			
TOTAL	23	17	39
06-ene			
p.1			
p.2			
p.3			
p.4			
p.5			

p.22			1
p.23			2
p.24		1	
p.25			2
p.26			1
p.27		1	
p.28		1	1
p.29	1		
p.30	1		1
p.31		1	1
p.32			
p.33			
p.34			1
p.35		1	
p.36		1	
p.37		2	
p.38		1	
p.39		2	
p.40		2	
p.41		1	
p.42			1
p.43		1	
p.44		2	
p.45		1	
p.46			
p.47			
p.48			
p.49			
p.50			
p.51			
p.52			
p.53			
p.54			
p.55			

p.6	1	
p.7		
p.8		1
p.9		
p.10		1
p.11	2	
p.12	1	1
p.13		
p.14	2	
p.15	2	
p.16	2	1
p.17		
p.18		2
p.19		1
p.20		2
p.21	1	1
p.22	1	
p.23	4	
p.24	1	
p.25		1
p.26	3	
p.27	3	1
p.28	1	1
p.29	1	1
p.30		1
p.31		1
p.32		
p.33		
p.34		3
p.35		1
p.36		2
p.37		1
p.38		1
p.39		

p.56		
p.57		
p.58		
p.59		
p.60		
p.61		
p.62		
p.63		
p.64		
p.65		
p.66		
p.67		
p.68		
p.69		
p.70		
p.71		
p.72		1
p.73	1	1
p.74		
p.75		
p.76		
p.77	1	
p.78		
p.79		
p.80		
p.81	1	
p.82	1	1
p.83		1
p.84		2
p.85		2
p.86		4
p.87		1
p.88	2	
p.89	3	

p.40		
p.41		
p.42		
p.43	6	
p.44	2	
p.45		
p.46		
p.47		
p.48		
p.49		
p.50		
p.51		
p.52		
p.53		
p.54		
p.55		
p.56		
p.57		
p.58		
p.59		
p.60		
p.61		
p.62		
p.63		
p.64		
p.65		
p.66		
p.67		
p.68		
p.69		
p.70		
p.71		
p.72		1
p.73	1	1

p.90		2	
p.91		1	1
p.92		2	
p.93		1	
p.94		1	1
p.95			1
p.96		1	
TOTAL	14	37	34
06-ene			
p.1	1		
p.2			
p.3			
p.4			
p.5			
p.6	1		1
p.7			
p.8	1		1
p.9			1
p.10			
p.11			
p.12			2
p.13	1		
p.14	1		2
p.15	1		
p.16	1		1
p.17			2
p.18	1		2
p.19			2
p.20			1
p.21			
p.22			2
p.23			3
p.24			2
p.25			

p.74		1	1
p.75			1
p.76			
p.77		1	1
p.78			
p.79			
p.80			
p.81		1	
p.82			
p.83		1	
p.84		2	
p.85		3	
p.86		1	
p.87			1
p.88		1	
p.89			
p.90		2	
p.91		3	
p.92			3
p.93			2
p.94			1
p.95	1	1	
p.96	1		
p.97	1		1
p.98			6
p.99		1	1
p.100			
TOTAL	28	36	37
07-ene			
p.1	1		
p.2			
p.3			
p.4			
p.5			1

p.26			2
p.27			2
p.28	3		
p.29	6		
p.30	1	1	
p.31	1		1
p.32		1	
p.33			1
p.34			
p.35	1		1
p.36			
p.37			
p.38		1	
p.39			1
p.40			2
p.41		1	1
p.42		2	
p.43		1	
p.44		1	
p.45		2	
p.46		1	
p.47			2
p.48		1	1
p.49		1	
p.50		2	
p.51			
p.52			
p.53			
p.54			
p.55			
p.56			
p.57			
p.58			
p.59			

p.6		1	
p.7			
p.8		1	
p.9	2		
p.10	1		
p.11			
p.12	2		
p.13	2		
p.14		2	
p.15			
p.16		2	
p.17		3	
p.18	1		
p.19	1		
p.20		2	
p.21			
p.22		1	
p.23		1	
p.24	2		
p.25	1	1	
p.26	4		
p.27		1	
p.28		2	
p.29		1	
p.30		1	
p.31		2	
p.32		1	1
p.33		1	1
p.34			1
p.35		1	1
p.36		3	
p.37			
p.38			
p.39			

p.60			
p.61			
p.62			
p.63			
p.64			
p.65			
p.66			
p.67			
p.68			
p.69			
p.70			
p.71			
p.72			
p.73			
p.74			
p.75			
p.76			
p.77			
p.78			
p.79			
p.80	1		1
p.81		2	1
p.82			
p.83			
p.84			
p.85		1	
p.86			
p.87			
p.88			
p.89			1
p.90			1
p.91			1
p.92		2	1
p.93		1	

p.40	
p.41	
p.42	
p.43	
p.44	
p.45	
p.46	
p.47	
p.48	
p.49	
p.50	
p.51	
p.52	
p.53	
p.54	
p.55	
p.56	
p.57	
p.58	
p.59	
p.60	
p.61	
p.62	
p.63	
p.64	2
p.65	1
p.66	1
p.67	1
p.68	
p.69	1
p.70	
p.71	
p.72	
p.73	1

p.94	1		1
p.95			1
p.96			3
p.97		2	
p.98		2	1
p.99		1	1
p.100		1	1
p.101		1	
p.102	1		2
p.103		2	
p.104		1	
TOTAL	23	31	52
07-ene			
p.1	1		
p.2			
p.3			
p.4			
p.5			
p.6			1
p.7			
p.8			2
p.9			1
p.10	1		2
p.11	1		
p.12	1		1
p.13			
p.14			3
p.15	2		
p.16			3
p.17			1
p.18			2
p.19			1
p.20			2
p.21			3

p.74	1		
p.75			1
p.76		2	
p.77		3	
p.78			2
p.79			
p.80			1
p.81		2	
p.82		2	1
p.83	1		
p.84	1		
p.85	2		
p.86		3	
p.87	1	1	1
p.88		1	
TOTAL	24	26	32
08-ene			
p.1		1	
p.2			
p.3			
p.4			
p.5			1
p.6			2
p.7			
p.8			2
p.9	1		
p.10	2		
p.11			
p.12	2		1
p.13	2		
p.14	2		
p.15			
p.16			2
p.17			2

p.22			2
p.23		1	1
p.24			2
p.25		2	
p.26			
p.27	2		1
p.28		2	
p.29			1
p.30		1	2
p.31			
p.32			1
p.33			2
p.34			2
p.35		1	
p.36		2	
p.37		2	
p.38		1	
p.39		2	
p.40		2	
p.41			
p.42		1	
p.43			1
p.44		2	
p.45		3	
p.46			
p.47			
p.48			
p.49			
p.50			
p.51			
p.52			
p.53			
p.54			
p.55			

p.18		1
p.19		1
p.20	1	
p.21		
p.22		1
p.23		1
p.24		2
p.25		1
p.26		1
p.27		1
p.28		
p.29		
p.30		3
p.31	1	1
p.32		1
p.33		2
p.34		1
p.35		2
p.36		1
p.37		
p.38		
p.39		
p.40		
p.41		
p.42		
p.43		
p.44		
p.45		
p.46		
p.47		
p.48		
p.49		
p.50		
p.51		

p.56		
p.57		
p.58		
p.59		
p.60		
p.61		
p.62		
p.63		
p.64		
p.65		
p.66		
p.67		
p.68		
p.69		
p.70		
p.71		
p.72		2
p.73	2	
p.74		
p.75	1	
p.76		
p.77	1	
p.78		
p.79		
p.80		
p.81		
p.82		
p.83		
p.84		
p.85		
p.86		
p.87		
p.88		
p.89		

p.52			
p.53			
p.54			
p.55			
p.56			
p.57			
p.58			
p.59			
p.60			
p.61			
p.62			
p.63			
p.64	1		
p.65			1
p.66		1	1
p.67			1
p.68			
p.69			2
p.70			
p.71			
p.72			
p.73	1		
p.74	1		1
p.75			1
p.76		1	1
p.77	1		1
p.78		3	
p.79			
p.80			2
p.81		2	
p.82			1
p.83	1		
p.84	2		
p.85			1

p.90			
p.91			
p.92			
p.93			
p.94			
p.95			
p.96			
p.97		1	
p.98		1	1
p.99		1	1
p.100		1	1
p.101		2	
p.102		2	1
p.103		1	
p.104	1		1
p.105		2	1
p.106		2	
p.107		2	
p.108			
p.109		1	1
p.110		2	
p.111		1	1
p.112		1	
TOTAL	9	46	47
08-ene			
p.1	1		
p.2			
p.3			
p.4			
p.5			
p.6	2		
p.7			1
p.8			2
p.9	1		

p.86		3	
p.87			2
p.88		1	
TOTAL	18	19	38
09-ene			
p.1	1		
p.2			
p.3			
p.4			
p.5			
p.6			
p.7			
p.8			
p.9			
p.10			
p.11			
p.12			1
p.13			
p.14			1
p.15	1		
p.16	2		1
p.17	1		
p.18	2		
p.19			
p.20	1		
p.21	1		
p.22	1		
p.23	1		
p.24			2
p.25			1
p.26		1	1
p.27			2
p.28	1		
p.29			2

p.10			2
p.11			
p.12	2		
p.13			1
p.14	1		1
p.15			2
p.16			3
p.17			1
p.18			1
p.19			2
p.20			3
p.21			1
p.22			1
p.23			2
p.24		1	1
p.25			2
p.26		1	1
p.27			1
p.28	1		2
p.29	1		
p.30			2
p.31			2
p.32			2
p.33			1
p.34			
p.35			
p.36		1	
p.37			
p.38		2	
p.39		2	
p.40		1	
p.41		2	
p.42		1	
p.43			1

p.30			1
p.31			1
p.32	1		
p.33	1		
p.34		1	1
p.35		2	
p.36		2	
p.37		1	
p.38	1	1	
p.39		1	
p.40		1	
p.41			
p.42			
p.43			
p.44			
p.45			
p.46			
p.47			
p.48			
p.49			
p.50			
p.51			
p.52			
p.53			
p.54			
p.55			
p.56			
p.57			
p.58			
p.59			
p.60			
p.61			
p.62			
p.63			

p.44			
p.45			
p.46			
p.47			
p.48			
p.49			
p.50			
p.51			
p.52			
p.53			
p.54			
p.55			
p.56			
p.57			
p.58			
p.59			
p.60			
p.61			
p.62			
p.63			
p.64			
p.65			
p.66			
p.67			
p.68			
p.69			
p.70			
p.71			
p.72			
p.73			
p.74			
p.75			
p.76	2		1
p.77		1	

p.64			
p.65			
p.66			
p.67			
p.68			
p.69			
p.70			
p.71	1		
p.72		1	
p.73			1
p.74			
p.75			
p.76			1
p.77			1
p.78			
p.79			
p.80			
p.81	1		
p.82	1		
p.83			1
p.84			2
p.85	2		
p.86			2
p.87			
p.88			1
p.89			1
p.90		3	
p.91		1	
p.92		2	1
p.93	1	1	
p.94	1	1	
p.95			1
p.96	2		
p.97	1		

p.78			
p.79			
p.80			
p.81			1
p.82			
p.83			
p.84			
p.85		1	
p.86		1	
p.87			1
p.88			2
p.89			2
p.90		1	
p.91			2
p.92			2
p.93			
p.94			2
p.95			2
p.96		1	1
p.97			2
p.98			2
p.99		1	1
p.100			4
p.101			2
p.102		3	1
p.103		2	
p.104			1
TOTAL	11	22	67
09-ene			
p.1		1	
p.2			
p.3			
p.4			
p.5			

p.98		3	
p.99		1	1
p.100		1	
p.101	1		
p.102	1		
p.103	1		
p.104	2		
p.105	1		
p.106			
p.107			1
p.108			
p.109	1		
p.110			
p.111			
p.112			
p.113			
p.114			
p.115			
p.116			
p.117			
p.118			
p.119			
p.120			
TOTAL	32	24	28
10-ene			
p.1	2		
p.2			
p.3			
p.4			
p.5			2
p.6			11
p.7			1
p.8	1		1
p.9			

p.6			
p.7			
p.8			
p.9			
p.10			
p.11			
p.12	2		
p.13			1
p.14			1
p.15	1		
p.16	1		2
p.17	1		
p.18	1		1
p.19			3
p.20			3
p.21	1		
p.22			2
p.23			2
p.24			1
p.25	2		
p.26			2
p.27		1	1
p.28			2
p.29		1	
p.30		1	
p.31			
p.32			1
p.33			
p.34			
p.35			1
p.36			2
p.37		1	
p.38		2	
p.39		1	

p.10		2	
p.11		1	
p.12			
p.13		1	
p.14		2	
p.15	7		
p.16		1	
p.17			
p.18	1		
p.19	1		
p.20		1	
p.21			
p.22			
p.23			
p.24		1	
p.25		1	
p.26		1	
p.27		1	1
p.28			1
p.29		2	
p.30			
p.31			
p.32			
p.33			
p.34			
p.35			
p.36			
p.37			
p.38			
p.39			
p.40			
p.41			
p.42			
p.43			

p.40		2	
p.41			1
p.42		1	
p.43		1	
p.44		1	
p.45		2	
p.46			
p.47			
p.48			
p.49			
p.50			
p.51			
p.52			
p.53			
p.54			
p.55			
p.56			
p.57			
p.58			
p.59			
p.60			
p.61			
p.62			
p.63			
p.64			
p.65			
p.66			
p.67			
p.68			
p.69			
p.70			
p.71			
p.72			
p.73			

p.44		
p.45		
p.46		
p.47		
p.48		
p.49		
p.50		
p.51		
p.52		
p.53		
p.54		
p.55		
p.56		
p.57		
p.58		1
p.59		
p.60		
p.61	1	
p.62		
p.63		
p.64		
p.65	1	
p.66		
p.67		1
p.68	2	
p.69	1	1
p.70	2	1
p.71		
p.72	2	
p.73		2
p.74	1	
p.75		
p.76		1
p.77	1	

p.74		
p.75		
p.76		
p.77		
p.78		
p.79		
p.80	1	
p.81		2
p.82		
p.83		3
p.84		
p.85		1
p.86		
p.87		
p.88		
p.89	1	
p.90		
p.91		
p.92		
p.93		
p.94		
p.95		1
p.96		
p.97		
p.98		
p.99	1	
p.100		
p.101		
p.102		
p.103		
p.104		
p.105		
p.106		
p.107		

p.78			1
p.79			2
p.80	2		
p.81	2		
p.82	2		
p.83	2		
p.84			1
p.85	1		
p.86		1	1
p.87	2		
p.88		2	
p.89			
p.90			1
p.91		2	
p.92	1		
p.93	2		
p.94		3	
p.95		1	1
p.96		1	
p.97	1		
p.98	1		
p.99	1		
p.100	1		
p.101	1		
p.102	1		
p.103	2		
p.104			1
TOTAL	39	23	39
11-ene			
p.1			
p.2			
p.3			
p.4			
p.5			

p.108			
p.109			1
p.110			
p.111			
p.112			
p.113			
p.114			
p.115			
p.116			
p.117			
p.118			
p.119			
p.120			
p.121		1	
p.122			1
p.123	1		
p.124		1	1
p.125	1		1
p.126	1		1
p.127		2	1
p.128			1
p.129			2
p.130	1		
p.131			
p.132		2	
p.133		1	
p.134		2	
p.135		1	1
p.136		1	
p.137	1		1
p.138	1		
p.139			
p.140		2	
p.141			1

p.6			2
p.7			1
p.8			2
p.9			
p.10			1
p.11	2		
p.12	3		
p.13	1		
p.14	2		
p.15	2		
p.16			2
p.17			2
p.18			2
p.19		1	
p.20	2		
p.21		1	1
p.22			1
p.23		1	1
p.24			
p.25			
p.26		2	
p.27		1	
p.28		1	1
p.29		2	
p.30			1
p.31		1	
p.32			
p.33			
p.34			
p.35			
p.36			
p.37			
p.38			
p.39			

p.142			3
p.143			1
p.144			1
TOTAL	18	39	39
10-ene			
p.1	1		
p.2			
p.3			
p.4			
p.5			
p.6	1		
p.7			
p.8			1
p.9	1		
p.10	1		
p.11	1		
p.12			2
p.13			1
p.14			1
p.15			2
p.16		1	1
p.17			
p.18			1
p.19			2
p.20		2	
p.21			2
p.22	1		
p.23	1		
p.24		2	
p.25		1	
p.26		2	
p.27		2	
p.28		1	1
p.29	1		1

p.40	
p.41	
p.42	
p.43	
p.44	
p.45	
p.46	
p.47	
p.48	
p.49	
p.50	
p.51	
p.52	
p.53	
p.54	
p.55	
p.56	
p.57	
p.58	
p.59	
p.60	2
p.61	
p.62	1
p.63	1
p.64	
p.65	2
p.66	
p.67	
p.68	
p.69	1
p.70	2
p.71	1
p.72	3
p.73	

p.30	1
p.31	2
p.32	
p.33	
p.34	
p.35	
p.36	
p.37	
p.38	
p.39	
p.40	
p.41	
p.42	
p.43	
p.44	
p.45	
p.46	
p.47	
p.48	
p.49	
p.50	
p.51	
p.52	
p.53	
p.54	
p.55	
p.56	
p.57	
p.58	
p.59	
p.60	
p.61	
p.62	
p.63	

p.74			2
p.75			
p.76		3	
p.77		2	
p.78	1		1
p.79	1		
p.80	1		
p.81			2
p.82		1	
p.83			2
p.84	1		
p.85			
p.86		1	
p.87			1
p.88			2
p.89		1	
p.90		2	
p.91			1
p.92			2
p.93			1
p.94			1
p.95		3	
p.96			
TOTAL	18	26	40
12-ene			
p.1	1		
p.2			
p.3			
p.4			
p.5			
p.6			2
p.7	1		
p.8	1		1
p.9			

p.64			1
p.65		1	
p.66			
p.67			
p.68			
p.69			1
p.70			
p.71			
p.72			
p.73	1		
p.74		1	
p.75			1
p.76	1		
p.77		1	1
p.78			2
p.79			1
p.80		2	
p.81		2	
p.82			1
p.83		1	
p.84			2
p.85			2
p.86	1		
p.87	2		
p.88	2		1
p.89	3	1	
p.90		1	
p.91		1	1
p.92		1	1
p.93		1	1
p.94	1		
p.95	1		
p.96			1
p.97		1	1

p.10	2	
p.11		2
p.12	3	
p.13		
p.14	1	
p.15		1
p.16	1	1
p.17		
p.18		3
p.19		1
p.20		2
p.21		1
p.22	2	
p.23		1
p.24	1	1
p.25		
p.26	1	1
p.27		2
p.28		1
p.29	1	
p.30		
p.31		
p.32		1
p.33		1
p.34	1	
p.35		
p.36		
p.37		1
p.38	1	2
p.39		
p.40	1	1
p.41	2	
p.42		2
p.43		1

p.98		7
p.99	1	3
p.100		1
p.101	1	
p.102	1	
p.103	1	
p.104	1	
p.105	1	
p.106		1
p.107		1
p.108		1
p.109		
p.110		1
p.111		
p.112	2	
TOTAL	28	39
11-ene		37
p.1	1	
p.2		
p.3		
p.4		
p.5		
p.6		2
p.7		
p.8		
p.9		1
p.10		1
p.11		
p.12		2
p.13	1	
p.14		3
p.15		
p.16	2	
p.17	1	1

p.44			
p.45			
p.46			
p.47			
p.48			
p.49			
p.50			
p.51			
p.52			
p.53			
p.54			
p.55			
p.56			
p.57			
p.58			
p.59			
p.60			
p.61			
p.62			
p.63			
p.64			
p.65			
p.66			
p.67			
p.68			
p.69			
p.70			
p.71			
p.72	2		
p.73	2		
p.74	1	1	
p.75			1
p.76			
p.77		2	

p.18	2		
p.19			
p.20	1		1
p.21	1		1
p.22	2		
p.23	1		1
p.24	1		2
p.25			2
p.26			2
p.27			1
p.28			4
p.29	1		
p.30		2	
p.31			1
p.32		1	
p.33			1
p.34	1	1	
p.35	3		
p.36		1	1
p.37			
p.38			
p.39			
p.40		1	
p.41		2	
p.42		2	
p.43		1	
p.44		2	
p.45		2	
p.46		1	
p.47		2	
p.48		1	
p.49		2	
p.50		1	
p.51			

p.78			
p.79			
p.80			
p.81		1	
p.82			1
p.83			2
p.84			2
p.85			3
p.86		1	
p.87			
p.88	1	1	1
p.89	2		
p.90		1	1
p.91			1
p.92	1		
p.93	1		
p.94		3	
p.95		1	
p.96		1	
TOTAL	25	19	40
13-ene			
p.1		1	
p.2			
p.3			
p.4			
p.5			
p.6			1
p.7			2
p.8			2
p.9			
p.10			2
p.11	1		
p.12	2		1
p.13			

p.52			
p.53			
p.54			
p.55			
p.56			
p.57			
p.58			
p.59			
p.60			
p.61			
p.62			
p.63			
p.64			
p.65			
p.66			
p.67			
p.68			
p.69			
p.70			
p.71			
p.72			
p.73			
p.74			
p.75			
p.76			
p.77			
p.78			
p.79			
p.80		1	
p.81		1	1
p.82			
p.83			
p.84			
p.85		1	

p.14	2	1
p.15	1	
p.16	2	
p.17		
p.18		1
p.19		1
p.20		2
p.21		
p.22		2
p.23		1
p.24		3
p.25	1	1
p.26		2
p.27		
p.28		2
p.29		1
p.30		2
p.31	2	1
p.32		1
p.33		1
p.34		
p.35		
p.36		1
p.37		1
p.38		1
p.39		1
p.40		2
p.41		
p.42		1
p.43		
p.44		
p.45		
p.46		
p.47		

p.86		
p.87		
p.88		
p.89		1
p.90		2
p.91	2	1
p.92		1
p.93		2
p.94		1
p.95		2
p.96	1	1
p.97		2
p.98		2
p.99		2
p.100		1
p.101		1
p.102		1
p.103		2
p.104		1
TOTAL	24	30
12-ene		47
p.1		1
p.2		
p.3		
p.4		
p.5		
p.6		2
p.7	2	
p.8		2
p.9	1	1
p.10		1
p.11	1	
p.12	2	1
p.13		1

p.48		
p.49		
p.50		
p.51		
p.52		
p.53		
p.54		
p.55		
p.56		
p.57		
p.58		
p.59		
p.60		
p.61		
p.62		
p.63		
p.64		
p.65		
p.66		
p.67		
p.68		
p.69		
p.70		
p.71		
p.72	1	
p.73		1
p.74	2	1
p.75		
p.76		
p.77		2
p.78		
p.79		
p.80		
p.81	1	

p.14		3	
p.15			
p.16	1	2	
p.17	1	1	
p.18	2		
p.19	1		
p.20	1	1	
p.21	2	1	
p.22		1	
p.23		1	
p.24		1	2
p.25			2
p.26		1	2
p.27			2
p.28		1	
p.29	1	1	
p.30		2	
p.31		3	
p.32		1	1
p.33			1
p.34			2
p.35			1
p.36			1
p.37			1
p.38			
p.39			
p.40		1	
p.41		2	
p.42		2	
p.43		1	
p.44		2	
p.45		1	
p.46		1	
p.47			1

p.82			1
p.83		1	
p.84	1		
p.85		1	1
p.86		1	
p.87		1	2
p.88		1	
p.89		1	
p.90		1	
p.91			3
p.92	2		
p.93	2		
p.94			2
p.95		2	
p.96		1	
TOTAL	17	25	41
14-ene			
p.1	1		
p.2			
p.3			
p.4			
p.5			
p.6			1
p.7			2
p.8			1
p.9			
p.10			1
p.11	2		
p.12	2		
p.13			
p.14	1		1
p.15	1		1
p.16	2		
p.17			

p.48		1	
p.49			
p.50			
p.51			
p.52			
p.53			
p.54			
p.55			
p.56			
p.57			
p.58			
p.59			
p.60			
p.61			
p.62			
p.63			
p.64			
p.65			
p.66			
p.67			
p.68			
p.69			
p.70			
p.71			
p.72			
p.73			
p.74			
p.75			
p.76			
p.77			
p.78			
p.79			
p.80			1
p.81			1

p.18		2
p.19		2
p.20	1	1
p.21		2
p.22		3
p.23		1
p.24	2	
p.25		1
p.26	2	
p.27		
p.28	1	1
p.29	2	
p.30	4	
p.31		1
p.32	1	
p.33	1	
p.34		
p.35		
p.36	1	
p.37	1	1
p.38	2	
p.39		
p.40	2	
p.41		1
p.42		2
p.43	2	
p.44		
p.45		
p.46		
p.47		
p.48		
p.49		
p.50		
p.51		

p.82			
p.83			
p.84			
p.85		1	
p.86			
p.87			
p.88			
p.89			1
p.90			2
p.91		2	
p.92		1	2
p.93		2	
p.94			3
p.95			
p.96	1		2
p.97		1	1
p.98			2
p.99		1	1
p.100		1	1
p.101		1	1
p.102		4	
p.103		1	
p.104		1	
TOTAL	16	37	53
13-ene			
p.1		1	
p.2			
p.3			
p.4			
p.5			
p.6			3
p.7	1		1
p.8			2
p.9	1		1

p.52		
p.53		
p.54		
p.55		
p.56		
p.57		
p.58		
p.59		
p.60		
p.61		
p.62		
p.63		
p.64		
p.65		
p.66		
p.67		
p.68		
p.69		
p.70		
p.71		
p.72	1	1
p.73		1
p.74		1
p.75		
p.76		
p.77		1
p.78		
p.79		
p.80		
p.81	1	
p.82		1
p.83		2
p.84		3
p.85	1	2

p.10		2
p.11		1
p.12	3	
p.13	1	
p.14		3
p.15		
p.16	2	
p.17	1	
p.18	2	1
p.19		2
p.20		2
p.21	1	1
p.22	1	
p.23		2
p.24	2	
p.25	2	
p.26		1
p.27		1
p.28	1	
p.29		1
p.30		1
p.31		
p.32		2
p.33		2
p.34	1	
p.35		1
p.36	2	
p.37		1
p.38		
p.39		
p.40		1
p.41		2
p.42		2
p.43		1

p.86		2	
p.87			
p.88		2	1
p.89	1	1	
p.90		1	1
p.91		2	
p.92	1		
p.93	2		
p.94	1		
p.95		1	
p.96		1	
TOTAL	26	26	38
15-ene			
p.1			
p.2			
p.3			
p.4			
p.5			1
p.6			2
p.7			
p.8	1		
p.9	1		1
p.10	2		
p.11			
p.12	1		
p.13	1		
p.14	2		
p.15			
p.16	1		
p.17			1
p.18			3
p.19			
p.20			3
p.21	1		2

p.44		2	
p.45		2	
p.46		1	
p.47		1	1
p.48			1
p.49		1	
p.50			
p.51			
p.52			
p.53			
p.54			
p.55			
p.56			
p.57			
p.58			
p.59			
p.60			
p.61			
p.62			
p.63			
p.64			
p.65			
p.66			
p.67			
p.68			
p.69			
p.70			
p.71			
p.72			
p.73			
p.74			
p.75			
p.76			
p.77			

p.22		1
p.23	1	
p.24		1
p.25		
p.26		1
p.27		1
p.28	1	1
p.29		1
p.30		1
p.31	1	
p.32	3	
p.33	1	1
p.34		
p.35		
p.36		
p.37	1	
p.38		2
p.39	3	
p.40	1	1
p.41		
p.42		
p.43		
p.44		
p.45		
p.46		
p.47		
p.48		
p.49		
p.50		
p.51		
p.52		
p.53		
p.54		
p.55		

p.78			
p.79			
p.80	1		
p.81	1		
p.82			
p.83			
p.84			
p.85		1	1
p.86			
p.87			
p.88			
p.89			1
p.90			2
p.91		1	1
p.92		1	
p.93		2	
p.94		1	1
p.95		1	
p.96	2		
p.97		1	2
p.98		2	
p.99			2
p.100			1
p.101		1	1
p.102	1	1	1
p.103		2	
p.104		1	
TOTAL	26	33	43
14-ene			
p.1	1		
p.2			
p.3			
p.4			
p.5			

p.56			
p.57			
p.58			
p.59			
p.60			
p.61			
p.62			
p.63			
p.64			
p.65			
p.66			
p.67			
p.68	2		
p.69			1
p.70	1		1
p.71		1	1
p.72			
p.73			
p.74			
p.75			
p.76			
p.77	1		
p.78	1	1	1
p.79	2		
p.80			1
p.81	2		
p.82	2		
p.83			
p.84	1		
p.85		2	
p.86			
p.87	1		
p.88	1		1
p.89	1		

p.6	2		
p.7	4		
p.8	1		1
p.9	1		
p.10			2
p.11	1		
p.12	1		1
p.13			1
p.14			3
p.15			
p.16	2		
p.17	1		
p.18	1		1
p.19			1
p.20			2
p.21			2
p.22			1
p.23			2
p.24	2		
p.25	1		
p.26		1	
p.27			1
p.28			2
p.29			
p.30	1	1	
p.31		1	
p.32			1
p.33			
p.34			1
p.35	1		1
p.36			1
p.37		1	
p.38			
p.39			

p.90	1	1	
p.91			1
p.92	2		
p.93	1		
p.94		1	1
p.95	1		
p.96		1	
TOTAL	32	17	32
16-ene			
p.1	1		
p.2			
p.3			
p.4			
p.5			
p.6			
p.7			
p.8			
p.9			
p.10			3
p.11			2
p.12			
p.13			
p.14			1
p.15	1		
p.16			
p.17			
p.18	2		
p.19			
p.20	1		
p.21	2		
p.22	1		
p.23			1
p.24		2	
p.25			

p.40		1	
p.41		2	
p.42		2	
p.43		1	
p.44			
p.45		1	
p.46		2	
p.47			1
p.48			1
p.49	3		
p.50		1	
p.51			
p.52			
p.53			
p.54			
p.55			
p.56			
p.57			
p.58			
p.59			
p.60			
p.61			
p.62			
p.63			
p.64			
p.65			
p.66			
p.67			
p.68			
p.69			
p.70			
p.71			
p.72			
p.73			

p.26	1	
p.27	2	
p.28		1
p.29		1
p.30		1
p.31		1
p.32	1	
p.33	1	
p.34		2
p.35		
p.36		1
p.37		1
p.38		1
p.39		1
p.40		1
p.41		
p.42		3
p.43		2
p.44		1
p.45		1
p.46		1
p.47		
p.48		1
p.49		1
p.50		
p.51		
p.52		
p.53		
p.54		
p.55		
p.56		
p.57		
p.58		
p.59		

p.74		
p.75		
p.76		
p.77		
p.78		
p.79		
p.80		2
p.81	1	
p.82		
p.83		
p.84		
p.85		1
p.86		
p.87		
p.88		
p.89		1
p.90		1
p.91		1
p.92		2
p.93		1
p.94		2
p.95		2
p.96	2	
p.97		1
p.98		
p.99		1
p.100	1	
p.101		1
p.102		1
p.103		3
p.104		2
p.105		1
p.106	1	
p.107		

p.60	
p.61	
p.62	
p.63	
p.64	
p.65	
p.66	
p.67	
p.68	
p.69	
p.70	
p.71	
p.72	
p.73	
p.74	
p.75	
p.76	
p.77	
p.78	
p.79	
p.80	
p.81	1
p.82	
p.83	
p.84	1
p.85	2
p.86	
p.87	
p.88	
p.89	
p.90	
p.91	1
p.92	
p.93	

p.108			
p.109			
p.110			
p.111			
p.112			
p.113	1		
p.114			
p.115			
p.116			
p.117			
p.118			
p.119			
p.120			
TOTAL	29	28	40
15-ene			
p.1	1	1	
p.2			
p.3			
p.4			
p.5			
p.6	2		
p.7	1		
p.8	1		1
p.9			
p.10	1		1
p.11			1
p.12	2		1
p.13			1
p.14	2		
p.15			
p.16	1		
p.17	1		
p.18	1		
p.19	1		1

p.94		
p.95		
p.96		
p.97		
p.98		
p.99	1	
p.100		
p.101		
p.102		
p.103		
p.104		
p.105		
p.106		1
p.107		
p.108		1
p.109	1	1
p.110	1	
p.111		1
p.112	2	
p.113	1	1
p.114	1	1
p.115		1
p.116	1	
p.117	1	
p.118		1
p.119		2
p.120		
p.121		
p.122		
p.123		
p.124		
p.125		
p.126		
p.127		

p.20	1	
p.21		
p.22	1	1
p.23	1	1
p.24	1	1
p.25		2
p.26		1
p.27		1
p.28	1	
p.29	1	1
p.30		1
p.31		1
p.32		2
p.33		1
p.34	1	
p.35		1
p.36		2
p.37		
p.38		
p.39		
p.40		1
p.41		1
p.42		2
p.43		2
p.44		1
p.45		1
p.46		1
p.47		1
p.48	1	1
p.49		1
p.50		
p.51		
p.52		
p.53		

p.128			
TOTAL	23	27	19
17-ene			
p.1	1		
p.2			
p.3			
p.4			
p.5			
p.6			1
p.7	1		1
p.8			2
p.9			
p.10			2
p.11			1
p.12		2	
p.13			
p.14			1
p.15			
p.16	1		
p.17	1		
p.18		2	
p.19			1
p.20			
p.21			
p.22		3	
p.23		1	1
p.24		2	
p.25		1	
p.26		1	
p.27			
p.28			
p.29			
p.30			
p.31			

p.54			
p.55			
p.56			
p.57			
p.58			
p.59			
p.60			
p.61			
p.62			
p.63			
p.64			
p.65			
p.66			
p.67			
p.68			
p.69			
p.70			
p.71			
p.72			
p.73			
p.74			
p.75			
p.76			
p.77			
p.78			
p.79			
p.80	2		1
p.81			1
p.82			
p.83			
p.84			
p.85			1
p.86			
p.87			

p.32			
p.33			
p.34			
p.35			
p.36			
p.37			
p.38			
p.39			
p.40			
p.41			
p.42			
p.43			
p.44			
p.45			
p.46			
p.47			
p.48			
p.49			
p.50			
p.51			
p.52			
p.53			
p.54			
p.55		1	
p.56			
p.57		1	1
p.58			
p.59			
p.60			
p.61		1	
p.62			
p.63			
p.64		2	
p.65		1	

p.88			
p.89		1	
p.90			2
p.91		1	
p.92			1
p.93		1	
p.94			2
p.95		2	
p.96		1	1
p.97		1	
p.98			2
p.99			3
p.100		1	
p.101			2
p.102		1	
p.103		2	
p.104		1	
TOTAL	29	21	37
16-ene			
p.1		1	
p.2			
p.3			
p.4			
p.5			
p.6			
p.7			
p.8			
p.9			
p.10			
p.11			
p.12			2
p.13			1
p.14			2
p.15			1

p.66		2
p.67		
p.68	1	
p.69	1	1
p.70	1	1
p.71		1
p.72	1	
p.73		1
p.74	2	
p.75	1	
p.76	1	
p.77	1	
p.78	2	
p.79	1	
p.80	3	
p.81	1	
p.82	5	
p.83	6	
p.84	1	
p.85	1	1
p.86	1	
p.87	1	
p.88	2	
p.89		2
p.90	1	1
p.91		2
p.92		
p.93	1	
p.94	1	
p.95	1	
p.96	1	
p.97	1	
p.98	1	
p.99	1	

p.16		1
p.17		1
p.18	1	1
p.19		1
p.20	1	1
p.21	1	
p.22	2	
p.23	1	
p.24	2	
p.25		2
p.26		3
p.27		2
p.28		1
p.29		1
p.30		2
p.31		1
p.32	1	1
p.33	1	1
p.34	1	
p.35	1	
p.36		2
p.37		2
p.38		2
p.39		
p.40		
p.41		
p.42		
p.43		1
p.44		2
p.45		1
p.46		2
p.47		2
p.48		1
p.49		1

p.100	1		
p.101	1		1
p.102	1		
p.103			1
p.104			1
TOTAL	45	21	26
18-ene			
p.1	1		
p.2			
p.3			
p.4			
p.5			1
p.6	1		1
p.7			
p.8			3
p.9			1
p.10	2		
p.11			
p.12	2		1
p.13			1
p.14	2		
p.15	1		1
p.16	1		
p.17			
p.18		1	2
p.19			2
p.20	1		2
p.21			1
p.22	1		
p.23			1
p.24		1	1
p.25		1	
p.26		1	1
p.27			

p.50		1	
p.51			1
p.52	1		
p.53		1	
p.54			
p.55			
p.56			
p.57			
p.58			
p.59			
p.60			
p.61			
p.62			
p.63			
p.64	1		
p.65		1	1
p.66			
p.67			
p.68			
p.69			1
p.70			
p.71			
p.72			
p.73		1	
p.74		1	
p.75			
p.76			
p.77			
p.78			
p.79			
p.80			
p.81			
p.82			
p.83			

p.28		
p.29		
p.30	1	
p.31	2	
p.32	3	
p.33		1
p.34	2	
p.35	2	
p.36		2
p.37		
p.38	1	1
p.39		
p.40		
p.41		
p.42		
p.43		
p.44		
p.45		
p.46		
p.47		
p.48		
p.49		
p.50		
p.51		
p.52		
p.53		
p.54		
p.55		
p.56		
p.57		
p.58		
p.59		
p.60		
p.61		

p.84		
p.85	5	2
p.86		
p.87		
p.88		
p.89		
p.90		
p.91		
p.92		
p.93		
p.94		
p.95		
p.96		
p.97		
p.98		
p.99		
p.100		
p.101		
p.102		
p.103		
p.104		
p.105		
p.106		
p.107		
p.108		
p.109		
p.110		
p.111		
p.112		
p.113		
p.114		
p.115		
p.116		
p.117		

p.62			
p.63			
p.64			
p.65			
p.66			
p.67	1		
p.68	1		
p.69			1
p.70			
p.71			
p.72		1	
p.73		1	1
p.74			
p.75			
p.76			
p.77	1		
p.78	1		1
p.79	1		3
p.80	1		
p.81	1		1
p.82	1		
p.83		2	1
p.84	1		1
p.85		1	
p.86			1
p.87	1	1	
p.88	1		
p.89			1
p.90		1	
p.91		1	1
p.92			1
p.93			
p.94	1		
p.95			1

p.118			
p.119			
p.120			
p.121			
p.122			
p.123			
p.124			
p.125			
p.126			
p.127			
p.128			
p.129			
p.130			
p.131			
p.132			
p.133			
p.134			
p.135			
p.136			
p.137			1
p.138		1	
p.139			1
p.140			2
p.141	2		
p.142			2
p.143		2	
p.144		2	
p.145	1		1
p.146	1		
p.147			1
p.148	1		
p.149		1	
p.150		2	
p.151		2	

p.96		1	1
p.97			
p.98		1	
p.99			1
p.100		1	
p.101			
p.102			2
p.103		2	
p.104			
TOTAL	24	28	41
19-ene			
p.1	1		
p.2			
p.3			
p.4			
p.5			
p.6			1
p.7			1
p.8			2
p.9			
p.10	1		
p.11	2		1
p.12	1		
p.13			
p.14	1		1
p.15	3		
p.16	1		1
p.17			2
p.18			1
p.19			2
p.20			2
p.21			1
p.22	2		
p.23	1		

p.152		3	
p.153		1	1
p.154			2
p.155		1	1
p.156		1	1
p.157			1
p.158		1	1
p.159		2	
p.160		1	
TOTAL	29	35	47
17-ene			
p.1	1		
p.2			
p.3			
p.4			
p.5			
p.6	1		1
p.7	1		1
p.8	1		
p.9			1
p.10	3		
p.11			1
p.12			2
p.13			
p.14	1		
p.15			1
p.16			1
p.17	1		
p.18			1
p.19			1
p.20			1
p.21			1
p.22			1
p.23	1		1

p.24	1	1
p.25	1	2
p.26		1
p.27		2
p.28		1
p.29		
p.30		
p.31		
p.32		1
p.33		2
p.34	2	
p.35		
p.36		
p.37		
p.38	3	
p.39		1
p.40	1	1
p.41	1	
p.42		1
p.43	1	1
p.44		2
p.45		
p.46		
p.47		
p.48		
p.49		
p.50		
p.51		
p.52		
p.53		
p.54		
p.55		
p.56		
p.57		

p.24		1
p.25	1	
p.26	1	
p.27	1	
p.28	1	
p.29		1
p.30	1	
p.31		1
p.32		
p.33		
p.34		
p.35		
p.36		
p.37		
p.38		
p.39		
p.40		
p.41		
p.42		
p.43		
p.44		
p.45		
p.46		
p.47		
p.48		
p.49		
p.50		
p.51		
p.52		
p.53		
p.54		
p.55		
p.56		
p.57		

p.58		
p.59		
p.60		
p.61		
p.62		
p.63		
p.64		
p.65		
p.66		
p.67		
p.68		
p.69		
p.70		
p.71		
p.72		2
p.73	1	
p.74		1
p.75		
p.76		
p.77	1	1
p.78		
p.79		
p.80		
p.81	1	
p.82	1	2
p.83	1	1
p.84		1
p.85		1
p.86	1	
p.87		
p.88	2	
p.89	1	
p.90	1	1
p.91	1	1

p.58			
p.59			
p.60			
p.61			
p.62			
p.63			
p.64		1	
p.65		1	
p.66			
p.67			
p.68			
p.69		2	
p.70			
p.71			
p.72			
p.73	1		
p.74		1	
p.75	1	1	
p.76		1	
p.77	1	1	
p.78	1		
p.79	1	1	
p.80		1	
p.81		1	1
p.82		1	
p.83		2	
p.84			1
p.85			
p.86	2		
p.87	1		
p.88	1		1
p.89	2		
p.90	1		
p.91		1	1

p.92	1		
p.93	1		
p.94			2
p.95		3	
p.96		1	
TOTAL	22	18	44
20-ene			
p.1		1	
p.2			
p.3			
p.4			
p.5			
p.6			2
p.7			2
p.8			2
p.9			1
p.10			
p.11	2		
p.12	1		1
p.13			
p.14	1		1
p.15	1		
p.16	1		
p.17			
p.18	1		1
p.19		1	1
p.20	1		
p.21			
p.22			1
p.23			2
p.24	1		1
p.25			2
p.26	1		
p.27	2		1

p.92	1		
p.93	1		1
p.94	1		
p.95	1		
p.96	1	1	
p.97		1	1
p.98			1
p.99	1		
p.100		1	
p.101			
p.102	1		
p.103			1
p.104	1		
p.105	1		
p.106	1		
p.107			1
p.108	1		
p.109	1		
p.110	2		
p.111	2		
p.112	2		
TOTAL	41	19	29
18-ene			
p.1	1	1	
p.2			
p.3			
p.4			
p.5			
p.6	2		1
p.7			
p.8	1		
p.9	1		1
p.10			3
p.11			

p.28	1	1
p.29	1	1
p.30	1	
p.31		2
p.32		2
p.33		1
p.34		
p.35		
p.36		1
p.37	2	1
p.38		1
p.39	1	1
p.40	1	1
p.41		2
p.42	1	
p.43		
p.44		
p.45		
p.46		
p.47		
p.48		
p.49		
p.50		
p.51		
p.52		
p.53		
p.54		
p.55		
p.56		
p.57		
p.58		
p.59		
p.60		
p.61		

p.12		2
p.13	1	
p.14	1	1
p.15		2
p.16		2
p.17	1	1
p.18	2	
p.19	1	
p.20	1	
p.21		
p.22	1	2
p.23	1	2
p.24		3
p.25		2
p.26		1
p.27		1
p.28	1	2
p.29		2
p.30		2
p.31		2
p.32	1	1
p.33		
p.34	1	1
p.35		2
p.36		
p.37		1
p.38		
p.39		
p.40		1
p.41		2
p.42		2
p.43		2
p.44		2
p.45		1

p.62		
p.63		
p.64		
p.65		
p.66		
p.67		
p.68		
p.69		
p.70		
p.71		1
p.72	1	
p.73	2	
p.74		
p.75		
p.76		2
p.77	2	
p.78		
p.79		
p.80		
p.81	1	
p.82		3
p.83		2
p.84		3
p.85	2	
p.86	2	
p.87	1	
p.88	1	
p.89	2	
p.90	1	
p.91	1	1
p.92	1	1
p.93	1	1
p.94	3	
p.95	2	

p.46	1
p.47	1
p.48	1
p.49	1
p.50	
p.51	
p.52	
p.53	
p.54	
p.55	
p.56	
p.57	
p.58	
p.59	
p.60	
p.61	
p.62	
p.63	
p.64	
p.65	
p.66	
p.67	
p.68	
p.69	
p.70	
p.71	
p.72	
p.73	
p.74	
p.75	
p.76	
p.77	
p.78	
p.79	

p.96		1	
TOTAL	19	28	45
21-ene			
p.1	1		
p.2			
p.3			
p.4			
p.5			
p.6			2
p.7	1		
p.8	1		2
p.9			
p.10	1		
p.11	1		
p.12	2		
p.13			
p.14	1		1
p.15	1		
p.16	1		2
p.17			
p.18	1		
p.19			2
p.20		1	3
p.21			
p.22		1	
p.23			2
p.24			1
p.25			3
p.26	1		
p.27			2
p.28			2
p.29			1
p.30		1	1
p.31	4		

p.80	1	1	
p.81		1	
p.82			
p.83			
p.84			
p.85		1	
p.86			
p.87			
p.88			
p.89			1
p.90			1
p.91		1	2
p.92		2	
p.93			3
p.94		1	
p.95			2
p.96	2		
p.97			1
p.98			2
p.99			1
p.100		1	1
p.101			1
p.102			2
p.103		1	2
p.104			1
TOTAL	20	29	53
19-ene			
p.1		1	
p.2			
p.3			
p.4			
p.5			
p.6			2
p.7	1		1

p.32		1	
p.33			2
p.34			
p.35			
p.36		1	
p.37		2	
p.38		1	
p.39		3	
p.40		1	1
p.41			1
p.42	1	1	
p.43			
p.44			
p.45			
p.46			
p.47			
p.48			
p.49			
p.50			
p.51			
p.52			
p.53			
p.54			
p.55			
p.56			
p.57			
p.58			
p.59			
p.60			
p.61			
p.62			
p.63			
p.64			
p.65			

p.8	1		1
p.9			3
p.10	1		2
p.11			1
p.12	1		1
p.13			2
p.14	2		1
p.15	1		
p.16	1		1
p.17			1
p.18	1		1
p.19			3
p.20	1		1
p.21			1
p.22		1	
p.23		2	
p.24		1	1
p.25	2		
p.26	2		
p.27	1		
p.28		2	
p.29	1		
p.30	3		
p.31	1		
p.32	1		1
p.33		2	
p.34			
p.35			
p.36			1
p.37			1
p.38			1
p.39		2	
p.40		2	
p.41		1	

p.66			
p.67			
p.68			
p.69			
p.70			
p.71			2
p.72			2
p.73		1	1
p.74			
p.75			
p.76		1	
p.77	1		1
p.78			
p.79			
p.80			
p.81	1		
p.82	2		1
p.83	1	1	
p.84	1		2
p.85		1	1
p.86	1		1
p.87			
p.88	1		
p.89	2		
p.90		1	2
p.91		1	1
p.92			1
p.93		1	1
p.94		2	
p.95		1	
p.96	1		
TOTAL	28	23	44
22-ene			
p.1		1	

p.42		2	
p.43		2	
p.44		2	
p.45		1	
p.46	1	2	
p.47	1		
p.48	2		
p.49		1	
p.50			
p.51			
p.52			
p.53			
p.54			
p.55			
p.56			
p.57			
p.58			
p.59			
p.60			
p.61			
p.62			
p.63			
p.64			
p.65			
p.66			
p.67			
p.68			
p.69			
p.70			
p.71			
p.72			
p.73			
p.74			
p.75			

p.2			
p.3			
p.4			
p.5	1		
p.6	1		
p.7			
p.8			1
p.9			1
p.10	2		
p.11			
p.12	2		
p.13	1		
p.14	2		
p.15			
p.16	1	1	1
p.17			2

p.76			
p.77			
p.78			
p.79			
p.80			2
p.81		1	1
p.82			
p.83			
p.84			
p.85		1	1
p.86			
p.87			
p.88			
p.89		1	
p.90			2
p.91		2	

p.18		1
p.19	1	
p.20		2
p.21		1
p.22		2
p.23	2	
p.24		2
p.25	1	1
p.26	2	
p.27	1	
p.28	1	
p.29		1
p.30		
p.31		
p.32		2
p.33	2	
p.34	1	
p.35	1	1
p.36	2	
p.37	2	
p.38		1
p.39	2	
p.40		1
p.41	1	1
p.42		
p.43		
p.44		
p.45		
p.46		
p.47		

p.92		1	1
p.93			2
p.94			2
p.95			
p.96	2		
p.97	1		
p.98		1	1
p.99			2
p.100	2		
p.101		2	
p.102	1	1	
p.103	1		
p.104			
TOTAL	33	33	41
20-ene			
p.1	1		
p.2			
p.3			
p.4			
p.5			
p.6			2
p.7			
p.8	1		
p.9			2
p.10	1		
p.11			2
p.12	1		2
p.13			1
p.14			2
p.15	1		1

p.48		
p.49		
p.50		
p.51		
p.52		
p.53		
p.54		
p.55		
p.56		
p.57		
p.58		
p.59		
p.60		
p.61		
p.62		
p.63		
p.64		
p.65		
p.66		
p.67		
p.68		
p.69		2
p.70	1	
p.71		
p.72		
p.73	1	1
p.74		
p.75		
p.76		

p.16	1	1
p.17	1	
p.18	2	
p.19	1	
p.20		2
p.21		
p.22		2
p.23	1	1
p.24		1
p.25		1
p.26		2
p.27		2
p.28		1
p.29		2
p.30	1	
p.31		1
p.32	1	1
p.33	4	
p.34	1	
p.35	1	
p.36	1	1
p.37		2
p.38		
p.39		
p.40		1
p.41		1
p.42		2
p.43		2
p.44		1

p.77		1	
p.78	1		
p.79			1
p.80			2
p.81		2	
p.82		1	1
p.83			
p.84	1		
p.85			
p.86			2
p.87			2
p.88		1	1
p.89			2
p.90	1		
p.91	1		1
p.92	1		
p.93	1		
p.94		1	1
p.95		1	
p.96			1
TOTAL	21	26	37
23-ene			
p.1			
p.2			
p.3			
p.4			
p.5			
p.6			
p.7			
p.8			
p.9			
p.10			
p.11			1
p.12			1

p.45		2	
p.46		2	
p.47		1	
p.48		1	1
p.49		1	
p.50		2	
p.51		1	
p.52			
p.53			
p.54			
p.55			
p.56			
p.57			
p.58			
p.59			
p.60			
p.61			
p.62			
p.63			
p.64			
p.65			
p.66			
p.67			
p.68			
p.69			
p.70			
p.71			
p.72			
p.73			
p.74			
p.75			
p.76			
p.77			
p.78			

p.13			2
p.14			
p.15			
p.16	1		1
p.17	1		
p.18	2		
p.19	1		
p.20	2		
p.21	1		
p.22	1		
p.23		1	1
p.24	1		
p.25	1		
p.26	1		
p.27			3
p.28			1
p.29		1	
p.30	1		
p.31	1		
p.32			1
p.33		2	
p.34	1		1
p.35		1	
p.36		2	1
p.37			
p.38		1	1
p.39		1	
p.40		2	
p.41		1	
p.42		1	1
p.43		1	
p.44		1	

p.79			
p.80	1		
p.81			1
p.82			
p.83			
p.84			
p.85		1	
p.86			
p.87			
p.88			
p.89			1
p.90	1		
p.91		1	1
p.92		1	3
p.93		1	1
p.94		2	
p.95			1
p.96	1		2
p.97	1		1
p.98		2	
p.99		2	1
p.100			3
p.101			2
p.102			3
p.103	3	1	
p.104		1	
TOTAL	27	34	51
21-ene			
p.1	2		
p.2			
p.3			
p.4			

p.45		
p.46		
p.47		
p.48		
p.49		
p.50		
p.51		
p.52		
p.53		
p.54		
p.55		
p.56		
p.57		
p.58		
p.59		
p.60		
p.61		
p.62		
p.63		
p.64		
p.65		
p.66		
p.67		
p.68		
p.69		
p.70		
p.71		
p.72		
p.73		
p.74		
p.75	1	
p.76		2
p.77		
p.78		

p.5		
p.6		2
p.7		2
p.8		2
p.9		
p.10	1	
p.11		1
p.12	3	
p.13	1	
p.14		2
p.15		1
p.16	2	1
p.17		1
p.18	2	
p.19	2	
p.20		2
p.21		
p.22	1	
p.23		1
p.24		2
p.25		1
p.26		2
p.27		1
p.28		2
p.29		
p.30	1	
p.31		1
p.32		1
p.33		1
p.34		2
p.35		2
p.36	3	
p.37	2	
p.38		2

p.79		
p.80		1
p.81	1	
p.82		
p.83		
p.84		
p.85	1	
p.86		1
p.87		1
p.88		1
p.89		1
p.90	1	
p.91	1	
p.92		
p.93		2
p.94	1	
p.95	1	
p.96	1	1
p.97		2
p.98	2	1
p.99		
p.100	1	
p.101	1	1
p.102		1
p.103		
p.104	1	
p.105	2	
p.106		3
p.107		1
p.108		1
p.109		
p.110		
p.111		
p.112		

p.39		2
p.40		2
p.41	1	
p.42		
p.43		
p.44	1	
p.45		
p.46	1	
p.47	2	
p.48	1	
p.49	1	1
p.50	1	1
p.51	1	
p.52	1	
p.53	2	
p.54	1	
p.55		
p.56		
p.57		
p.58		
p.59		
p.60		
p.61		
p.62		
p.63		
p.64		
p.65		
p.66		
p.67		
p.68		
p.69		
p.70		
p.71		
p.72		

p.113			
p.114			
p.115			
p.116			
p.117			
p.118			
p.119			
p.120			
p.121			
p.122			
p.123			1
p.124	1		
p.125	1		
p.126			
p.127		6	
p.128			
p.129			
p.130			
p.131	5		
p.132	2		
p.133	2		
p.134	1		
p.135			
p.136			
TOTAL	39	32	28
24-ene			
p.1		1	
p.2			
p.3			
p.4			
p.5			
p.6			2
p.7	2		1
p.8	2		

p.73			
p.74			
p.75			
p.76			
p.77			
p.78			
p.79			
p.80	2		
p.81			1
p.82			
p.83			
p.84			
p.85			1
p.86			
p.87			
p.88			
p.89			
p.90			
p.91			
p.92			
p.93			
p.94			
p.95			
p.96			
p.97			
p.98			
p.99			
p.100			
p.101			
p.102			
p.103			
p.104			
p.105	1		
p.106		1	1

p.9			
p.10	1		
p.11			
p.12		2	
p.13			
p.14		2	
p.15		2	
p.16			
p.17			
p.18	1		
p.19	1		
p.20	1		
p.21			1
p.22		1	
p.23		1	
p.24		1	
p.25		2	
p.26		1	
p.27		1	
p.28		2	
p.29			2
p.30			1
p.31		1	1
p.32			
p.33			
p.34			
p.35			
p.36			
p.37			
p.38			
p.39			
p.40			
p.41			
p.42			

p.107		2	
p.108	1		2
p.109		3	
p.110			
p.111			3
p.112	2		
p.113	1		
p.114		1	
p.115		2	1
p.116	1		1
p.117			1
p.118	3		
p.119	2		1
p.120		1	
TOTAL	34	27	47
22-ene			
p.1		1	
p.2			
p.3			
p.4			
p.5			
p.6	1		1
p.7			1
p.8	2		
p.9	1		1
p.10	1		2
p.11	1		
p.12	1		1
p.13	1		
p.14			2
p.15	1		
p.16	2		
p.17	1		
p.18			2

p.43	
p.44	
p.45	
p.46	
p.47	
p.48	
p.49	
p.50	
p.51	
p.52	
p.53	
p.54	
p.55	
p.56	
p.57	
p.58	
p.59	
p.60	
p.61	
p.62	2
p.63	
p.64	
p.65	1
p.66	
p.67	
p.68	
p.69	1
p.70	
p.71	1
p.72	2
p.73	2
p.74	2
p.75	
p.76	2

p.19	1	1
p.20	2	
p.21		
p.22	1	2
p.23		1
p.24		3
p.25		1
p.26	1	
p.27	1	
p.28	1	
p.29	2	
p.30	2	
p.31	5	
p.32	2	
p.33	1	
p.34	1	1
p.35	1	1
p.36		
p.37		
p.38	1	
p.39	1	
p.40	1	1
p.41	1	
p.42	2	
p.43	1	
p.44	2	
p.45		
p.46		
p.47		
p.48		
p.49		
p.50		
p.51		
p.52		

p.77		1
p.78		2
p.79		
p.80	1	
p.81	1	1
p.82		2
p.83		1
p.84		1
p.85		2
p.86		1
p.87		1
p.88		1
p.89		1
p.90		1
p.91		1
p.92		2
p.93	1	1
p.94	2	1
p.95	1	
p.96	1	
p.97	1	
p.98		4
p.99		1
p.100		1
p.101	1	
p.102	1	
p.103	1	
p.104	1	
p.105	1	
p.106	1	
p.107		1
p.108	1	
p.109	2	
p.110	1	

p.53		
p.54		
p.55		
p.56		
p.57		
p.58		
p.59		
p.60		
p.61		
p.62		
p.63		
p.64		
p.65		
p.66		
p.67		
p.68		
p.69		
p.70		
p.71		
p.72		
p.73		
p.74		
p.75		
p.76		2
p.77		1
p.78		
p.79		
p.80		
p.81		1
p.82		
p.83		
p.84		
p.85		1
p.86		1

p.111			1
p.112	1		
TOTAL	27	34	32
25-ene			
p.1	1		
p.2			
p.3			
p.4			
p.5			
p.6			2
p.7			1
p.8			2
p.9	1		
p.10	2		
p.11			
p.12	2		
p.13	1		
p.14	2		
p.15			
p.16			2
p.17	1		
p.18			2
p.19			
p.20		1	
p.21			2
p.22			2
p.23			2
p.24			1
p.25	1		
p.26		1	1
p.27			1
p.28			1
p.29		1	1
p.30			

p.87			1
p.88	1		
p.89		2	1
p.90			2
p.91			2
p.92		2	
p.93			
p.94			2
p.95	1		1
p.96	1	1	
p.97			2
p.98			3
p.99			2
p.100	2	1	
p.101		2	
p.102		1	1
p.103		1	
p.104			1
TOTAL	33	27	43
23-ene			
p.1	1		
p.2			
p.3			
p.4			
p.5			
p.6			
p.7			
p.8			
p.9			
p.10			
p.11			
p.12			
p.13			
p.14			

p.31		
p.32	1	
p.33	2	
p.34	1	
p.35	1	
p.36	1	1
p.37	1	1
p.38	3	
p.39		2
p.40		1
p.41		
p.42		
p.43		
p.44		
p.45		
p.46		
p.47		
p.48		
p.49		
p.50		
p.51		
p.52		
p.53		
p.54		
p.55		
p.56		
p.57		
p.58		
p.59		
p.60		
p.61		
p.62		
p.63		
p.64		

p.15		2
p.16		1
p.17		1
p.18		2
p.19	1	2
p.20	1	1
p.21		1
p.22		2
p.23	3	
p.24	2	
p.25	1	
p.26	2	
p.27		2
p.28		2
p.29		1
p.30	1	2
p.31		1
p.32	1	
p.33	1	
p.34		2
p.35	1	1
p.36	1	1
p.37		1
p.38	2	
p.39	1	
p.40	2	
p.41	6	
p.42	2	
p.43	3	
p.44	1	
p.45		2
p.46		1
p.47		
p.48		

p.65			
p.66			
p.67			
p.68			1
p.69			1
p.70			1
p.71			
p.72			
p.73		2	
p.74			
p.75			
p.76			
p.77	1		
p.78			2
p.79	1		
p.80		2	1
p.81	1		
p.82	1		1
p.83			1
p.84		1	
p.85		2	1
p.86			2
p.87		1	1
p.88		2	
p.89	1		
p.90		1	1
p.91	3		
p.92		1	
p.93			
p.94		1	
p.95			1
p.96		2	
p.97		1	
p.98			5

p.49			
p.50			2
p.51			1
p.52		2	
p.53		1	
p.54		2	
p.55		2	
p.56		1	1
p.57			1
p.58			1
p.59			2
p.60			
p.61			
p.62			
p.63			
p.64			
p.65			
p.66			
p.67			
p.68			
p.69			
p.70			
p.71			
p.72	1	1	
p.73			1
p.74			
p.75	4		
p.76			
p.77		1	
p.78			
p.79			
p.80			
p.81		1	
p.82	1		

p.99			1
p.100		1	
p.101			
p.102			2
p.103		3	
p.104			
TOTAL	19	33	47
26-ene			
p.1		1	
p.2			
p.3			
p.4			
p.5			
p.6			1
p.7			1
p.8			1
p.9			
p.10			1
p.11	2		
p.12	1		1
p.13			
p.14	1		1
p.15	1		1
p.16	2		
p.17			1
p.18	1		
p.19			1
p.20			2
p.21			1
p.22			2
p.23	3		
p.24	1		
p.25			1
p.26	1		

p.83		1	
p.84			
p.85			
p.86			
p.87		1	
p.88			
p.89			
p.90			
p.91		1	
p.92		3	
p.93			
p.94			
p.95		1	
p.96			
p.97			
p.98			
p.99			
p.100			
p.101			
p.102			
p.103			
p.104			
p.105			
p.106			
p.107			
p.108			
p.109			
p.110			
p.111			
p.112			
p.113			
p.114			
p.115			
p.116			

p.27			
p.28	1		
p.29			1
p.30			1
p.31	1		1
p.32			
p.33			
p.34			2
p.35	1		
p.36			
p.37			1
p.38		1	
p.39		1	
p.40		2	
p.41		2	
p.42	1		
p.43			2
p.44			2
p.45			
p.46			
p.47			
p.48			
p.49			
p.50			
p.51			
p.52			
p.53			
p.54			
p.55			
p.56			
p.57			
p.58			
p.59			
p.60			

p.117			
p.118			
p.119			
p.120			
p.121			
p.122			
p.123			
p.124			
p.125			
p.126			
p.127			
p.128			
p.129			
p.130			
p.131			
p.132			
p.133			
p.134			
p.135			
p.136			
p.137			
p.138			
p.139			
p.140			
p.141			
p.142			
p.143			
p.144			
p.145		1	
p.146			1
p.147			1
p.148		2	
p.149		1	2
p.150	1		1

p.61			
p.62			
p.63			
p.64			
p.65			
p.66			
p.67			
p.68			
p.69			
p.70			
p.71			
p.72			2
p.73			1
p.74		1	
p.75		1	
p.76			
p.77		1	
p.78			
p.79			
p.80			
p.81	1		
p.82	1		1
p.83		1	
p.84		1	1
p.85		2	
p.86			2
p.87			
p.88	1		
p.89	1		
p.90		1	
p.91	2		
p.92		1	
p.93	1		
p.94	1		1

p.151	2		
p.152	2		
p.153		1	1
p.154		1	
p.155		1	
p.156		2	
p.157		1	
p.158		2	
p.159		1	
p.160			2
p.161		1	1
p.162	1		
p.163			1
p.164			2
p.165		1	1
p.166		7	
p.167		2	1
p.168		1	
TOTAL	52	38	49
24-ene			
p.1		1	
p.2			
p.3			
p.4			
p.5			
p.6	2		
p.7			2
p.8	1		
p.9			1
p.10	1		
p.11	1		
p.12			2
p.13			1
p.14			2

p.95		2	
p.96		1	
TOTAL	24	20	33
27-ene			
p.1			
p.2			
p.3			
p.4			
p.5			
p.6			1
p.7			1
p.8			1
p.9			
p.10			1
p.11	2		
p.12	1		
p.13			
p.14	2		
p.15	1		
p.16	1		1
p.17			
p.18	1		1
p.19			1
p.20			2
p.21			
p.22			1
p.23			2
p.24			2
p.25			3
p.26	1		1
p.27	1	1	
p.28	1		
p.29		2	
p.30	2		

p.15			1
p.16	1		1
p.17			2
p.18	1		
p.19			1
p.20	6		
p.21	1		1
p.22	1		
p.23			3
p.24	1		
p.25	1		
p.26			2
p.27		1	
p.28		2	
p.29		1	
p.30		1	
p.31		1	
p.32			1
p.33		2	
p.34		2	
p.35			
p.36			
p.37			
p.38			
p.39			
p.40			
p.41			
p.42			
p.43			
p.44			
p.45			
p.46			
p.47			
p.48			

p.31	1	
p.32	1	
p.33		1
p.34		
p.35		
p.36	1	
p.37	1	
p.38	1	
p.39	1	1
p.40	2	
p.41		1
p.42		2
p.43		
p.44		
p.45		
p.46		
p.47		
p.48		
p.49		
p.50		
p.51		
p.52		
p.53		
p.54		
p.55		
p.56		
p.57		
p.58		
p.59		
p.60		
p.61		
p.62		
p.63		
p.64		

p.49		
p.50		
p.51		
p.52		
p.53		
p.54		
p.55		
p.56		
p.57		
p.58		
p.59		
p.60		
p.61		
p.62		
p.63		
p.64		
p.65		
p.66		
p.67		
p.68		
p.69		
p.70		
p.71		
p.72	1	
p.73		2
p.74		
p.75		3
p.76		
p.77		1
p.78		
p.79		
p.80		
p.81		1
p.82		1

p.65			
p.66			
p.67			
p.68			
p.69			
p.70			
p.71			
p.72			4
p.73			2
p.74			1
p.75			
p.76			
p.77			1
p.78			
p.79			
p.80			
p.81		1	
p.82			3
p.83	1		1
p.84	1		2
p.85		1	
p.86		1	
p.87			1
p.88	1		
p.89	1		
p.90		1	
p.91		1	
p.92			1
p.93	1		
p.94		2	1
p.95			2
p.96		1	
TOTAL	20	17	42
28-ene			

p.83			1
p.84			2
p.85		2	
p.86			1
p.87		1	1
p.88	2		
p.89			2
p.90		2	
p.91		2	
p.92	1		
p.93	1		
p.94			1
p.95			2
p.96	1		2
p.97	2		2
p.98		1	
p.99			1
p.100			1
p.101		2	
p.102		1	
p.103			
p.104		1	1
p.105		1	1
p.106	1		
p.107	1	1	
p.108		1	
p.109	1		
p.110	1		
p.111	1		
p.112	1		
p.113			
p.114	1		
p.115	1		
p.116	1		

p.1	1	
p.2		
p.3		
p.4		
p.5		
p.6	1	
p.7		1
p.8		1
p.9		
p.10		2
p.11	1	1
p.12	1	
p.13		
p.14	2	
p.15	2	
p.16	2	
p.17		
p.18		2
p.19		1
p.20		1
p.21		2
p.22		1
p.23		2
p.24		2
p.25		
p.26	1	1
p.27		
p.28	1	
p.29	1	
p.30		5
p.31		1
p.32	1	2
p.33		1
p.34		

p.117			
p.118	1		
p.119		1	
p.120	1	1	
TOTAL	36	28	46
25-ene			
p.1	1		
p.2			
p.3			
p.4			
p.5			
p.6	1		
p.7			
p.8			2
p.9			1
p.10			2
p.11			1
p.12	1		2
p.13	1		
p.14			2
p.15	1		
p.16	2		1
p.17			2
p.18	2		
p.19			1
p.20			2
p.21			
p.22			3
p.23			2
p.24		1	1
p.25			2
p.26			3
p.27		2	
p.28		1	

p.35		
p.36	1	
p.37	2	
p.38	2	
p.39		
p.40	1	
p.41		1
p.42	1	
p.43		2
p.44	3	
p.45		
p.46		
p.47		
p.48		
p.49		
p.50		
p.51		
p.52		
p.53		
p.54		
p.55		
p.56		
p.57		
p.58		
p.59		
p.60		
p.61		
p.62		
p.63		
p.64		
p.65		
p.66		
p.67		
p.68		

p.29		1
p.30	1	
p.31		1
p.32		1
p.33	2	
p.34	2	
p.35	3	
p.36	1	1
p.37		2
p.38		
p.39		
p.40		2
p.41		1
p.42		2
p.43		1
p.44		1
p.45		2
p.46		1
p.47		1
p.48	1	1
p.49		1
p.50		1
p.51		
p.52		
p.53		
p.54		
p.55		
p.56		
p.57		
p.58		
p.59		
p.60		
p.61		
p.62		

p.69			
p.70			
p.71			
p.72			1
p.73			2
p.74	1		1
p.75			1
p.76			1
p.77			
p.78			
p.79			
p.80			
p.81	1		
p.82	1		2
p.83			2
p.84		1	2
p.85		2	1
p.86		1	1
p.87			
p.88	1	1	
p.89	1		
p.90		2	
p.91		1	
p.92	1		1
p.93	1		1
p.94		2	
p.95			1
p.96		1	
TOTAL	21	26	41
29-ene			
p.1	1		
p.2			
p.3			
p.4			

p.63			
p.64			
p.65			
p.66			
p.67			
p.68			
p.69			
p.70			
p.71			
p.72			
p.73			
p.74			
p.75			
p.76			
p.77			
p.78			
p.79			
p.80	1		2
p.81	1		
p.82			
p.83			
p.84			
p.85			2
p.86			
p.87			
p.88			
p.89	1		
p.90		2	
p.91		2	
p.92			1
p.93		1	2
p.94		1	
p.95	1		1
p.96			2

p.5		1
p.6	1	
p.7		
p.8	1	
p.9	1	
p.10	2	
p.11		
p.12	1	1
p.13	1	
p.14	2	
p.15		
p.16	1	
p.17	1	
p.18		1 1
p.19		1
p.20		1
p.21		2
p.22	1	1
p.23		2
p.24		1 1
p.25	1	1
p.26	1	
p.27	3	
p.28		1
p.29		1
p.30		
p.31		
p.32		1
p.33		1
p.34		2
p.35		2
p.36		1
p.37		1 1
p.38		2

p.97		1
p.98		1
p.99	2	
p.100		2
p.101		1
p.102		7
p.103	3	1
p.104		1
TOTAL	28	24 57
26-ene		
p.1	1	
p.2		
p.3		
p.4		
p.5		
p.6		2
p.7		2
p.8	2	
p.9		
p.10	1	1
p.11		2
p.12		3
p.13	1	
p.14		2
p.15	1	
p.16	2	1
p.17	1	
p.18	1	
p.19	1	1
p.20		2
p.21		2
p.22		1 1
p.23		3
p.24		1

p.39	
p.40	
p.41	
p.42	
p.43	
p.44	
p.45	
p.46	
p.47	
p.48	
p.49	
p.50	
p.51	
p.52	
p.53	
p.54	
p.55	
p.56	
p.57	
p.58	
p.59	
p.60	
p.61	
p.62	
p.63	
p.64	
p.65	
p.66	
p.67	
p.68	2
p.69	1
p.70	1
p.71	
p.72	

p.25	1	1
p.26	1	
p.27		1
p.28		1
p.29		1
p.30	1	
p.31	3	
p.32	2	
p.33	5	
p.34	1	1
p.35		2
p.36		2
p.37		2
p.38		
p.39		
p.40		1
p.41		1
p.42		1
p.43		2
p.44		1
p.45		1
p.46		2
p.47		
p.48		
p.49		
p.50		
p.51		
p.52		
p.53		
p.54		
p.55		
p.56		
p.57		
p.58		

p.73			2
p.74			
p.75			
p.76			
p.77	1		
p.78			3
p.79			2
p.80		1	1
p.81			1
p.82	1		1
p.83			
p.84		1	1
p.85			
p.86	1		1
p.87		2	
p.88			1
p.89			
p.90			3
p.91		1	1
p.92	1		
p.93			1
p.94			3
p.95		2	
p.96		1	
TOTAL	22	17	43
30-ene			
p.1			
p.2			
p.3			
p.4			
p.5			
p.6			
p.7			
p.8			

p.59			
p.60			
p.61			
p.62			
p.63			
p.64			
p.65			
p.66			
p.67			
p.68			
p.69			
p.70			
p.71			
p.72	1		
p.73			1
p.74			
p.75			
p.76			
p.77		1	
p.78			
p.79			
p.80			
p.81			1
p.82			2
p.83	1	1	
p.84		1	2
p.85		2	1
p.86		1	1
p.87			2
p.88			2
p.89			1
p.90		1	1
p.91		2	
p.92		1	1

p.9		
p.10		
p.11		
p.12	1	
p.13		
p.14	1	
p.15	1	
p.16	1	
p.17	1	1
p.18	2	
p.19		
p.20	2	
p.21		1
p.22		2
p.23		
p.24	1	
p.25	2	
p.26		2
p.27		1
p.28		1
p.29	1	
p.30		
p.31		1
p.32		1
p.33		
p.34		1
p.35		1
p.36		1
p.37		1
p.38	1	1
p.39		1
p.40		1
p.41		
p.42		

p.93		2
p.94		3
p.95	2	1
p.96		1
p.97		
p.98		
p.99		
p.100		
p.101		
p.102		
p.103		
p.104		
p.105		
p.106		
p.107		
p.108		
p.109		
p.110		
p.111		
p.112		
p.113		
p.114		
p.115		
p.116		
p.117		
p.118		
p.119		
p.120		
p.121		
p.122		
p.123		
p.124		
p.125		
p.126		

p.43		
p.44		
p.45		
p.46		
p.47		
p.48		
p.49		
p.50		
p.51		
p.52		
p.53		
p.54		
p.55		
p.56		
p.57		
p.58		
p.59		
p.60		
p.61		
p.62		
p.63		
p.64		
p.65		
p.66		
p.67		
p.68		
p.69		
p.70		
p.71	1	1
p.72		2
p.73		1
p.74		
p.75		
p.76	1	

p.127			
p.128			
TOTAL	29	23	53
27-ene			
p.1	1		
p.2			
p.3			
p.4			
p.5			
p.6	1		1
p.7			
p.8			2
p.9			2
p.10			2
p.11			2
p.12	1		1
p.13			
p.14	1		2
p.15			3
p.16	1		
p.17			1
p.18	2		
p.19	1		
p.20			2
p.21			2
p.22	1		
p.23			2
p.24			1
p.25			1
p.26	1		1
p.27	1	1	
p.28	1	1	
p.29		1	
p.30	1		1

p.77		3	
p.78			
p.79			
p.80			
p.81	1		
p.82		1	
p.83			2
p.84	2		
p.85			2
p.86		3	
p.87	1		
p.88			1
p.89			1
p.90		2	1
p.91		1	
p.92	1		
p.93	1		
p.94	1		
p.95		1	
p.96	2		
p.97	2		
p.98			2
p.99		1	
p.100		1	
p.101		1	
p.102			
p.103			1
p.104		3	
p.105		1	
p.106			4
p.107	1		
p.108			
p.109			
p.110			

p.31			1
p.32	3		
p.33	4		
p.34	1		
p.35			2
p.36	1		
p.37	3		
p.38	1		2
p.39			2
p.40		1	1
p.41	1		
p.42			
p.43			
p.44	3		
p.45			1
p.46	1		1
p.47		1	
p.48		1	
p.49		2	
p.50		1	
p.51		2	
p.52		2	
p.53		1	
p.54		2	
p.55		2	
p.56		1	
p.57		1	
p.58			
p.59			
p.60			
p.61			
p.62			
p.63			
p.64			

p.111			2
p.112			
TOTAL	27	27	30
31-ene			
p.1		1	
p.2			
p.3			
p.4			
p.5			
p.6			2
p.7	2		
p.8	1		1
p.9			
p.10			1
p.11	1		
p.12			2
p.13			
p.14			1
p.15			1
p.16			
p.17			
p.18	1		
p.19	1		
p.20			1
p.21			1
p.22		1	1
p.23		1	
p.24		1	
p.25		1	
p.26			1
p.27		1	1
p.28		1	
p.29			
p.30			2

p.65			
p.66			
p.67			
p.68			
p.69			
p.70			
p.71			
p.72			
p.73			
p.74			
p.75			
p.76			
p.77			
p.78			
p.79			
p.80			
p.81			
p.82			
p.83			
p.84			
p.85			
p.86			
p.87	1		1
p.88			
p.89		1	
p.90			
p.91			
p.92			
p.93		1	
p.94			
p.95			
p.96			
p.97			1
p.98			1

p.31		2
p.32	1	
p.33		
p.34		
p.35		
p.36		
p.37		
p.38		
p.39		
p.40		
p.41		
p.42		
p.43		
p.44		
p.45		
p.46		
p.47		
p.48		
p.49		
p.50		
p.51		
p.52		
p.53		
p.54		
p.55		
p.56		
p.57		
p.58		
p.59		
p.60		
p.61		
p.62		2
p.63		
p.64		

p.99		2	
p.100		1	
p.101		2	
p.102	2		
p.103	2		
p.104	2		
p.105		2	
p.106		1	1
p.107	1		
p.108		3	
p.109		2	
p.110			2
p.111		1	1
p.112		1	
TOTAL	39	35	45
28-ene			
p.1	1	1	
p.2			
p.3			
p.4			
p.5			
p.6			1
p.7			
p.8			2
p.9			1
p.10	3		
p.11			2
p.12	2		1
p.13			
p.14			3
p.15			1
p.16	1		2
p.17	2		
p.18			2

p.65		2	
p.66			
p.67			
p.68			
p.69	1		
p.70			
p.71			1
p.72		2	
p.73		2	
p.74		2	
p.75	1		
p.76			1
p.77	2		
p.78	1		1
p.79			1
p.80	1		
p.81	1		
p.82		2	
p.83		1	
p.84	1		
p.85	1		
p.86	2		1
p.87	1		
p.88	2		
p.89	1		
p.90		2	
p.91	2		
p.92	1		
p.93		2	
p.94		2	
p.95		2	
p.96	2		
p.97	1		
p.98		2	1

p.19	1		
p.20		1	1
p.21	1		1
p.22	2		1
p.23			
p.24	1		2
p.25			
p.26			2
p.27			2
p.28	2		
p.29			1
p.30		1	
p.31	2		
p.32			1
p.33			2
p.34			1
p.35	1		1
p.36			2
p.37			
p.38	1		
p.39	3		
p.40	2		
p.41	4		
p.42	2		1
p.43	1		1
p.44	3	3	
p.45			1
p.46			
p.47			
p.48	1		1
p.49		1	
p.50		1	
p.51		1	
p.52		2	

p.99			1
p.100	1		
p.101	1		
p.102	1		
p.103	1		
p.104	1		
p.105	1		
p.106	1		
p.107	1		
p.108	1		
p.109	2		
p.110			1
p.111	1		
p.112	1		
TOTAL	40	27	29
TOTAL	748	726	1086

p.53		2	
p.54		1	
p.55		1	
p.56			1
p.57			1
p.58		1	
p.59			
p.60			
p.61			
p.62			
p.63			
p.64			
p.65			
p.66			
p.67			
p.68			
p.69			
p.70			
p.71			
p.72			
p.73			
p.74			
p.75			
p.76			
p.77			
p.78			
p.79			
p.80			
p.81			
p.82			
p.83			
p.84			
p.85			
p.86			

p.87				
p.88				1
p.89	1			
p.90				
p.91				
p.92				
p.93				1
p.94				
p.95				
p.96				
p.97			1	
p.98			2	
p.99	1		1	
p.100	1		1	2
p.101			1	1
p.102			1	1
p.103				
p.104	1			1
p.105				1
p.106				
p.107			3	
p.108			1	1
p.109	1			1
p.110	2			
p.111	4			
p.112			1	
TOTAL	47		28	48
29-ene				
p.1				1
p.2				
p.3				
p.4				
p.5				
p.6				2

p.7	1	1
p.8		1
p.9		1
p.10	1	
p.11	1	1
p.12	3	
p.13		1
p.14	1	1
p.15	1	
p.16	2	
p.17	1	
p.18		2
p.19		2
p.20		2
p.21		
p.22		2
p.23		1 2
p.24		1
p.25		2
p.26		1 1
p.27	1	
p.28		1
p.29		1
p.30		1 1
p.31		1
p.32	3	
p.33	1	1
p.34	1	
p.35		1
p.36		1
p.37		2
p.38		
p.39		
p.40		3

p.41	1	
p.42	2	
p.43	1	
p.44	1	
p.45	1	
p.46	1	
p.47	1	
p.48		2
p.49	3	
p.50	2	
p.51		
p.52		
p.53		
p.54		
p.55		
p.56		
p.57		
p.58		
p.59		
p.60		
p.61		
p.62		
p.63		
p.64		
p.65		
p.66		
p.67		
p.68		
p.69		
p.70		
p.71		
p.72		
p.73		
p.74		

p.75		
p.76		1
p.77	1	
p.78		
p.79		
p.80		
p.81	1	
p.82		
p.83		
p.84		
p.85		
p.86		
p.87		
p.88		
p.89		
p.90		
p.91		
p.92		
p.93		
p.94		
p.95		
p.96		
p.97		
p.98		
p.99		
p.100		
p.101	1	
p.102		1
p.103		2
p.104		2
p.105		2
p.106	2	
p.107		2
p.108		2

p.109		2	
p.110			2
p.111			1
p.112	3		2
p.113		1	1
p.114		1	1
p.115			1
p.116			3
p.117		1	
p.118		1	
p.119			1
p.120		1	
TOTAL	21	31	57
30-ene			
p.1	1		
p.2			
p.3			
p.4			
p.5			
p.6			
p.7			
p.8			
p.9			
p.10			
p.11	3		
p.12			2
p.13			1
p.14	3		
p.15			1
p.16	1		1
p.17			2
p.18			1
p.19			2
p.20	2		

p.21		3
p.22	1	
p.23	1	
p.24		2
p.25		
p.26		2
p.27		2
p.28		2
p.29		1
p.30		2
p.31		2
p.32		1
p.33		2
p.34	4	
p.35		
p.36		2
p.37		1
p.38		1
p.39		
p.40	5	
p.41	2	
p.42	2	
p.43	6	
p.44		
p.45		1
p.46		
p.47		
p.48		
p.49	1	1
p.50		2
p.51	1	1
p.52		2
p.53		2
p.54		1

p.55		2	
p.56			2
p.57		1	
p.58	1		
p.59	3		
p.60		4	
p.61		1	
p.62			
p.63			
p.64			
p.65			
p.66			
p.67			
p.68			
p.69			
p.70			
p.71			
p.72			2
p.73			1
p.74			
p.75			
p.76			
p.77	1		
p.78			
p.79			
p.80			
p.81		1	
p.82	1		
p.83	1		
p.84	2		1
p.85		1	1
p.86		1	1
p.87		2	
p.88		1	1

p.89	1	1
p.90	1	1
p.91		1
p.92		2
p.93		1
p.94		2
p.95		3
p.96		1
p.97		2
p.98		2
p.99		1
p.100		2
p.101		1
p.102	4	
p.103		1
p.104		1
p.105		
p.106		
p.107		
p.108		
p.109		
p.110		
p.111		
p.112		
p.113		
p.114		
p.115		
p.116		
p.117		
p.118		
p.119		
p.120		
p.121		
p.122		

p.123	
p.124	
p.125	
p.126	
p.127	
p.128	
p.129	
p.130	
p.131	
p.132	
p.133	
p.134	
p.135	
p.136	
p.137	
p.138	
p.139	
p.140	
p.141	
p.142	
p.143	
p.144	
p.145	
p.146	
p.147	
p.148	
p.149	
p.150	
p.151	1
p.152	
p.153	
p.154	
p.155	
p.156	

p.157	1		
p.158			
p.159			
p.160			
p.161			
p.162			
p.163			
p.164			
p.165			
p.166			
p.167			
p.168			
TOTAL	50	38	53
31-ene			
p.1		1	
p.2			
p.3			
p.4			
p.5			1
p.6			1
p.7	1		
p.8	1		1
p.9	1		
p.10	1		
p.11			2
p.12			1
p.13			1
p.14			1
p.15			
p.16			1
p.17			1
p.18			1
p.19	6		
p.20	2		

p.21	4	
p.22		2
p.23	5	
p.24	1	
p.25	1	
p.26		1
p.27		1
p.28		2
p.29		
p.30		1 1
p.31		2
p.32		3
p.33		1
p.34		1
p.35		5
p.36		2
p.37		1
p.38		
p.39		
p.40		
p.41		
p.42		
p.43		
p.44		
p.45		
p.46		
p.47		
p.48		
p.49		
p.50		
p.51		
p.52		
p.53		
p.54		

p.55			
p.56			
p.57			
p.58			
p.59			
p.60			
p.61			
p.62			
p.63			
p.64			
p.65			
p.66			
p.67			
p.68			
p.69			
p.70			
p.71	1		
p.72			1
p.73			
p.74		3	
p.75			
p.76		2	
p.77		7	
p.78			
p.79			
p.80			
p.81		1	
p.82		1	
p.83		1	1
p.84			1
p.85	1	2	
p.86			2
p.87		2	
p.88		2	

p.89		2	
p.90		3	
p.91		1	1
p.92			2
p.93	2		
p.94	1		1
p.95			1
p.96		2	
p.97			
p.98		1	2
p.99	1		2
p.100			1
p.101	1		1
p.102			1
p.103	1		
p.104	1		1
p.105		1	1
p.106	6		
p.107	1		1
p.108		1	
p.109	1		
p.110	1		
p.111			1
p.112			1
p.113			1
p.114			1
p.115	1		
p.116			1
p.117			1
p.118	1		1
p.119	1		1
p.120	1		1
TOTAL	45	49	47
TOTAL	836	962	1381

Año 2010	Fotoperiodista	Agencias	Periódico (DA)
Enero			
01-ene	(NO HAY)		
02-ene			
p.1	1		1
p.2			4
p.3			1
p.4			1
p.5	1		1
p.6			2
p.7	1		
p.8			1
p.9	1		1
p.10			1
p.11			1
p.12			
p.13			
p.14			
p.15			1
p.16			1
p.17			1
p.18			
p.19		2	
p.20		1	
p.21		1	
p.22	1	1	
p.23			1
p.24		1	1
p.25	2		
p.26		2	
p.27			1
p.28			

Año 2015	Fotoperiodista	Agencias	Periódico (DA)
Enero			
01-ene			
02-ene			
p.1	1		
p.2			
p.3	1		1
p.4	1		1
p.5			1
p.6			2
p.7	1		1
p.8			1
p.9			5
p.10			2
p.11			1
p.12			1
p.13			
p.14	2		
p.15			2
p.16			
p.17			
p.18			3
p.19	1		
p.20		1	1
p.21		1	
p.22	2		
p.23			1
p.24			2
p.25	1		1
p.26	2		
p.27			
p.28			

p.29			
p.30			
p.31			
p.32			
p.33			
p.34			
p.35			
p.36			
p.37			
p.38			
p.39			
p.40			
p.41		1	
p.42			2
p.43			1
p.44			
p.45			2
p.46			
p.47			
p.48			
p.49	1	1	
p.50			2
p.51		2	
p.52		2	
p.53		1	
p.54			1
p.55			2
p.56			2
p.57		2	

p.29			
p.30			
p.31			
p.32			
p.33			
p.34		2	
p.35			2
p.36			2
p.37			1
p.38		2	1
p.39			2
p.40			1
p.41			1
p.42			2
p.43			2
p.44			
p.45			
p.46			
p.47			
p.48		3	
TOTAL	19	6	36
03-ene			
p.1			1
p.2			
p.3		3	
p.4		1	1
p.5		1	1
p.6			
p.7		1	1

p.58		1	
p.59		1	
p.60			2
p.61			1
p.62		2	
p.63			3
p.64		1	
TOTAL	8	22	38
03-ene			
p.1	1		
p.2			1
p.3			2
p.4	1		1
p.5			3
p.6			1
p.7			
p.8	7		
p.9			
p.10			
p.11	1		
p.12			
p.13			
p.14			
p.15			
p.16			
p.17			
p.18			
p.19	2		1
p.20			4
p.21			2
p.22			2
p.23	1		
p.24			
p.25			

p.8			1
p.9			4
p.10			2
p.11			1
p.12			2
p.13			1
p.14			2
p.15			1
p.16			2
p.17			1
p.18			
p.19			
p.20	1		1
p.21	2		
p.22		2	
p.23		1	
p.24		1	
p.25			1
p.26			2
p.27			
p.28	1		3
p.29			1
p.30			2
p.31			
p.32			
p.33			
p.34			
p.35			
p.36			
p.37			
p.38			3
p.39			1
p.40			3
p.41			1

p.26		1	
p.27		1	
p.28		1	
p.29		1	
p.30	1		
p.31	1		
p.32		2	
p.33		2	
p.34	2		
p.35		1	
p.36			
p.37	1		
p.38		1	
p.39		1	
p.40			
p.41	1		
p.42		2	
p.43		3	
p.44			
p.45	2		
p.46			
p.47			
p.48			
p.49		2	
p.50	1		
p.51	1		
p.52		1	2
p.53		1	
p.54			1
p.55			2
p.56		1	
p.57		1	
p.58			2
p.59			1

p.42			2
p.43			2
p.44			2
p.45			
p.46			2
p.47			2
p.48		2	
p.49		2	
p.50			
p.51			
p.52			
p.53			1
p.54			3
p.55			
p.56			2
TOTAL	10	8	55
04-ene			
p.1	1	1	
p.2			
p.3			1
p.4	1		1
p.5			
p.6			1
p.7			
p.8	1		
p.9	1		1
p.10			2
p.11			1
p.12	1		
p.13			1
p.14			2
p.15			2
p.16			
p.17			

p.60	1		1
p.61			1
p.62		2	
p.63			5
p.64	1		
p.65			
p.66			
p.67			
p.68			
p.69			
p.70			
p.71			
p.72			
p.73			
p.74			
p.75			
p.76			
p.77			
p.78			
p.79			
p.80			1
TOTAL	24	15	43
04-ene			
p.1		1	1
p.2			1
p.3	2		
p.4			1
p.5			2
p.6	1		
p.7	1		2
p.8			1
p.9			
p.10			
p.11			

p.18			
p.19			
p.20			
p.21	3		1
p.22			2
p.23			1
p.24			1
p.25			1
p.26	1		1
p.27	3		
p.28		1	
p.29			
p.30			
p.31			
p.32	2		
p.33		2	
p.34	1		
p.35	2		
p.36		1	
p.37		1	
p.38	1		1
p.39		2	1
p.40		1	
p.41		2	
p.42			
p.43			
p.44			
p.45			
p.46			
p.47	1		
p.48			
p.49			
p.50	1		
p.51			

p.12		
p.13		2
p.14		1
p.15	1	
p.16	1	
p.17	2	
p.18		1
p.19		1
p.20		
p.21		1
p.22	1	
p.23	2	
p.24		
p.25		
p.26		
p.27		
p.28		
p.29		
p.30		
p.31		
p.32		
p.33		
p.34		
p.35		
p.36		
p.37	1	
p.38	3	
p.39		1
p.40		
p.41		1
p.42		
p.43		
p.44		
p.45	1	1

p.52			
p.53			
p.54	1		
p.55			
p.56			
p.57			
p.58			
p.59			
p.60			
p.61			
p.62			
p.63			
p.64			
p.65			
p.66			
p.67			
p.68			
p.69			
p.70			
p.71			
p.72			
TOTAL	21	11	21
05-ene			
p.1	2		
p.2			
p.3			3
p.4	1		
p.5	1		
p.6			2
p.7			1
p.8			1
p.9			1
p.10			2
p.11			1

p.46		2	
p.47			
p.48		2	
p.49		2	
p.50		2	
p.51		3	
p.52		1	
p.53	1		
p.54	1		
p.55	1		
p.56	1		1
p.57	2		1
p.58		2	
p.59		1	
p.60		1	
p.61			1
p.62	2		
p.63			3
p.64			1
p.65		1	
p.66			1
p.67	1		
p.68			2
p.69			2
p.70		2	
p.71	6		
p.72		1	
TOTAL	26	27	28
05-ene			
p.1	2		
p.2	1		
p.3	1	1	
p.4	1		
p.5	1		

p.12			3
p.13	1		1
p.14			
p.15			
p.16			1
p.17	1		1
p.18			2
p.19			1
p.20			1
p.21			2
p.22	3		
p.23			
p.24			
p.25			
p.26			
p.27			
p.28			
p.29			
p.30		2	
p.31		1	
p.32			
p.33			
p.34			
p.35			
p.36			1
p.37	1	1	
p.38	2		
p.39	2		
p.40	1		
p.41	2		
p.42		2	1
p.43	3		
p.44	1		
p.45	1	1	

p.6		1
p.7	5	
p.8		2
p.9		1
p.10		2
p.11		1
p.12		2
p.13		1
p.14		1
p.15		1
p.16		
p.17		
p.18		
p.19	2	
p.20		2
p.21	1	
p.22		2
p.23		1
p.24	2	
p.25	2	
p.26	1	1
p.27		2
p.28	1	
p.29	1	1
p.30	1	1
p.31	1	
p.32		
p.33		
p.34		
p.35		
p.36		
p.37		
p.38		
p.39		

p.46	1		
p.47			
p.48			1
TOTAL	23	7	26
06-ene			
p.1	1		
p.2			
p.3	2		
p.4	2	1	
p.5	1	3	
p.6			2
p.7			2
p.8			2
p.9			2
p.10			2
p.11			
p.12			3
p.13			4
p.14			2
p.15	1		1
p.16			2
p.17			1
p.18			
p.19			1
p.20	1		1
p.21			1
p.22			1
p.23			1
p.24			2
p.25		1	2
p.26			1
p.27		1	1
p.28	1		
p.29			

p.40			
p.41			
p.42			
p.43			
p.44			
p.45			2
p.46			2
p.47			3
p.48		1	
p.49			
p.50	1	1	
p.51			2
p.52			2
p.53			2
p.54	1		1
p.55		1	
p.56	2		
p.57	1		
p.58			1
p.59			2
p.60			
p.61			1
p.62			
p.63			
p.64	2	1	
TOTAL	18	18	39
06-ene			
p.1	1		
p.2	2		
p.3	3	2	
p.4	2		2
p.5			
p.6			2
p.7			2

p.30			
p.31			
p.32			
p.33			
p.34			
p.35	1		
p.36	2		
p.37	1		
p.38		1	1
p.39	1		
p.40		1	1
p.41			2
p.42		2	
p.43		2	
p.44		1	
p.45			
p.46			
p.47			
p.48			1
TOTAL	14	13	39
07-ene			
p.1	1		
p.2			
p.3			
p.4	2		
p.5		2	
p.6			1
p.7			
p.8	1		1
p.9			2
p.10			2
p.11			
p.12			2
p.13			1

p.8		2
p.9	1	1
p.10		2
p.11	1	
p.12		1
p.13		2
p.14		
p.15		
p.16		
p.17		3
p.18		1
p.19		1
p.20	1	
p.21	2	
p.22		2
p.23		2
p.24	1	1
p.25		2
p.26	2	
p.27		
p.28		
p.29		
p.30		
p.31		
p.32		
p.33		
p.34		
p.35		
p.36		
p.37		
p.38		
p.39		
p.40		
p.41		2

p.14		4
p.15		2
p.16		1
p.17		1
p.18		
p.19		
p.20		3
p.21		
p.22	1	1
p.23		1
p.24	1	1
p.25		2
p.26		1
p.27		4
p.28		1
p.29		
p.30		
p.31		
p.32		
p.33		
p.34		
p.35	1	1
p.36		1
p.37	1	1
p.38		
p.39		9
p.40	1	1
p.41		1
p.42		1
p.43		2
p.44		
p.45		
p.46		
p.47		

p.42		1	1
p.43		2	
p.44			2
p.45			2
p.46			2
p.47			2
p.48			3
p.49			2
p.50			1
p.51		1	
p.52			
p.53		1	1
p.54			
p.55			
p.56	1		
TOTAL	11	14	44
07-ene			
p.1	1		
p.2			3
p.3	3		
p.4			1
p.5			
p.6			1
p.7	1		1
p.8	1		1
p.9			1
p.10	1		1
p.11	1		1
p.12			2
p.13	2		
p.14			
p.15			
p.16			
p.17			3

p.48			2
TOTAL	9	10	45
08-ene			
p.1			
p.2			
p.3			1
p.4			1
p.5			2
p.6	1		1
p.7			2
p.8			2
p.9			2
p.10			1
p.11			1
p.12			2
p.13			
p.14			2
p.15			1
p.16			
p.17			
p.18	1		
p.19			2
p.20	1		1
p.21		1	
p.22			2
p.23			1
p.24			3
p.25			4
p.26			1
p.27			
p.28			
p.29			
p.30			
p.31			

p.18		1
p.19	1	
p.20	2	
p.21	2	
p.22	1	
p.23	2	2
p.24	1	
p.25	1	1
p.26	1	
p.27		
p.28		
p.29		
p.30		
p.31		
p.32		
p.33		
p.34		
p.35		
p.36		
p.37		
p.38		
p.39		
p.40	2	
p.41	2	
p.42		2
p.43		1
p.44	2	
p.45	1	1
p.46	2	
p.47		2
p.48	1	1
p.49		3
p.50	1	1
p.51		2

p.32			
p.33	1		1
p.34	3		
p.35			
p.36			2
p.37		1	
p.38		1	1
p.39	1	1	
p.40			2
p.41			2
p.42		2	
p.43		1	
p.44			
p.45			
p.46			
p.47			
p.48			1
TOTAL	8	7	41
09-ene			
p.1	1		
p.2			
p.3	1		1
p.4	1		1
p.5			1
p.6	2		
p.7	2		
p.8	1		1
p.9			2
p.10			1
p.11	1		2
p.12			3
p.13			1
p.14			
p.15			

p.52			
p.53		1	
p.54			
p.55			
p.56	1		
TOTAL	17	17	32
08-ene			
p.1	2		
p.2	1		
p.3			2
p.4		1	2
p.5			1
p.6			2
p.7			1
p.8	2		
p.9	2		
p.10	2		
p.11			1
p.12			
p.13		2	
p.14			
p.15			
p.16		2	
p.17	1		
p.18			
p.19		1	1
p.20		2	
p.21			2
p.22			3
p.23		1	
p.24			1
p.25		2	
p.26		1	
p.27			

p.16			1
p.17	1		1
p.18			4
p.19	1		1
p.20			1
p.21		1	
p.22			1
p.23			
p.24			2
p.25	1		1
p.26			2
p.27			
p.28			
p.29			
p.30			
p.31			
p.32			
p.33			
p.34	1		1
p.35	1		1
p.36		2	
p.37			
p.38			1
p.39			1
p.40			2
p.41	2		
p.42		2	
p.43		2	
p.44			
p.45			
p.46			
p.47			
p.48			
TOTAL	16	7	33

p.28		
p.29		
p.30		
p.31		
p.32		
p.33		
p.34		
p.35		
p.36		
p.37		
p.38		
p.39		
p.40		2
p.41	1	1
p.42		2
p.43		3
p.44		
p.45		1
p.46		
p.47		
p.48		1
p.49	2	
p.50		2
p.51		1
p.52	1	
p.53	1	1
p.54	1	1
p.55		2
p.56		2
p.57		1
p.58		2
p.59	1	1
p.60		2
p.61		

10-ene		
p.1	1	
p.2		
p.3	2	
p.4	1	1
p.5		
p.6	1	1
p.7	1	
p.8	1	1
p.9	1	1
p.10		2
p.11		1
p.12		2
p.13		1
p.14		
p.15		
p.16	1	
p.17	2	
p.18	2	
p.19		1
p.20		2
p.21		2
p.22		2
p.23		
p.24		
p.25		
p.26		
p.27		
p.28		
p.29		
p.30	1	
p.31		
p.32	1	1
p.33	1	

p.62			2
p.63		2	
p.64		1	
p.65			
p.66			
p.67			
p.68			
p.69			
p.70			
p.71			
p.72			
p.73			
p.74			
p.75			
p.76			
p.77			
p.78			
p.79			
p.80			
TOTAL	13	19	43
09-ene			
p.1			1
p.2			3
p.3			2
p.4			2
p.5		1	
p.6			1
p.7	2		
p.8	1		1
p.9	1		1
p.10			2
p.11			1
p.12			
p.13			

p.34			1
p.35	1		
p.36		1	1
p.37		1	
p.38			
p.39			
p.40			
p.41			3
p.42			1
p.43			
p.44			
p.45			
p.46		1	
p.47	1		
p.48			1
p.49			1
p.50			1
p.51			
p.52	1		
p.53	1		
p.54			1
p.55			1
p.56			1
TOTAL	20	5	28
11-ene			
p.1	2		
p.2			
p.3	1		1
p.4			2
p.5	3		
p.6			1
p.7			
p.8	2		
p.9			

p.14		
p.15	1	
p.16		2
p.17		1
p.18		
p.19	1	
p.20	3	
p.21		2
p.22	1	
p.23	1	1
p.24		1
p.25		2
p.26	2	
p.27		
p.28		
p.29		
p.30		
p.31		
p.32	1	
p.33		
p.34		
p.35		
p.36		
p.37		
p.38		
p.39		
p.40		
p.41	1	
p.42	1	
p.43	1	1
p.44		
p.45	1	
p.46		
p.47		

p.10		2
p.11		
p.12		4
p.13	1	1
p.14	1	
p.15	3	1
p.16	1	
p.17		2
p.18		2
p.19		3
p.20		
p.21		
p.22		
p.23		
p.24		
p.25		1
p.26	2	1
p.27		2
p.28	1	
p.29		
p.30		
p.31		1
p.32		1
p.33		1
p.34		
p.35		
p.36	1	
p.37	2	
p.38	1	
p.39	1	
p.40		1 2
p.41		
p.42		1
p.43	1	

p.48			
p.49	1		
p.50	2		1
p.51			1
p.52		1	1
p.53	2		
p.54			2
p.55			1
p.56	2		
p.57	1		2
p.58			2
p.59			2
p.60		1	1
p.61			1
p.62			2
p.63		1	2
p.64			1
TOTAL	16	14	43
10-ene			
p.1	3		
p.2	1		
p.3	1		
p.4	1		
p.5			
p.6			2
p.7			1
p.8			
p.9	1		
p.10			
p.11	3		
p.12			
p.13			1
p.14			
p.15			

p.44			2
p.45	1		1
p.46			2
p.47	1		1
p.48			2
p.49		1	2
p.50			
p.51			
p.52	3		
p.53			
p.54			
p.55			1
p.56			
p.57			
p.58			
p.59			
p.60			
p.61			
p.62			
p.63			
p.64			
p.65			
p.66			
p.67			
p.68			
p.69			1
p.70			1
p.71			
p.72			
p.73			
p.74			
p.75			
p.76			
p.77			

p.16		
p.17		
p.18		
p.19	2	
p.20		1
p.21		1
p.22	2	
p.23	1	
p.24	1	
p.25	1	
p.26		2
p.27	1	1
p.28		1
p.29	1	1
p.30		2
p.31		2
p.32		1
p.33		1
p.34		1
p.35		1
p.36		2
p.37		1
p.38		
p.39	1	
p.40		2
p.41		
p.42		3
p.43	1	3
p.44		
p.45	1	
p.46		
p.47		
p.48	1	
p.49		

p.78			
p.79			
p.80			
p.81			
p.82			
p.83			
p.84			
p.85			
p.86			
p.87			
p.88			
TOTAL	28	6	38
12-ene			
p.1		1	
p.2			
p.3		1	
p.4			
p.5	1		
p.6			1
p.7			1
p.8	1		
p.9			
p.10			2
p.11			2
p.12			1
p.13			2
p.14			1
p.15			
p.16			2
p.17			2
p.18			
p.19			
p.20			2
p.21			2

p.50		
p.51		
p.52		1
p.53		
p.54	2	
p.55		1
p.56	2	
p.57	2	
p.58	2	
p.59	2	
p.60	2	
p.61	2	
p.62	1	
p.63		1
p.64	2	
p.65		1
p.66		1
p.67		1
p.68		1
p.69	2	
p.70	1	1
p.71		2
p.72	1	
p.73		1
p.74		
p.75		
p.76		
p.77		
p.78		
p.79		
p.80		
p.81		
p.82		
p.83		

p.22	1	1
p.23	1	1
p.24		1
p.25		
p.26		3
p.27	3	
p.28		
p.29		
p.30		
p.31		
p.32		
p.33		
p.34		1
p.35		2
p.36		1
p.37		
p.38		
p.39		
p.40		
p.41		1
p.42	1	
p.43	1	
p.44	1	
p.45	1	1
p.46		
p.47		
p.48		1
p.49		2
p.50		2
p.51		2
p.52		4
p.53	1	2
p.54		2
p.55		3

p.84			
p.85			
p.86			
p.87			
p.88		1	
TOTAL	42	13	32
11-ene			
p.1	1		
p.2	1		
p.3	1		1
p.4			1
p.5			2
p.6	2		
p.7			1
p.8			1
p.9			1
p.10			
p.11			
p.12			
p.13			
p.14		1	1
p.15			
p.16			1
p.17		1	
p.18		2	
p.19		1	
p.20			1
p.21			2
p.22			2
p.23		2	
p.24			1
p.25		3	
p.26		1	
p.27			

p.56	1		1
p.57	3		
p.58	1		1
p.59	2		
p.60			1
p.61	1		
p.62			2
p.63			
p.64			
p.65	2		
p.66	2		2
p.67			3
p.68	2		2
p.69			2
p.70			
p.71			2
p.72			2
TOTAL	26	16	52
13-ene			
p.1	1	1	
p.2			
p.3			1
p.4		1	1
p.5	1		1
p.6			2
p.7			2
p.8			3
p.9	1		2
p.10			2
p.11			2
p.12			2
p.13			
p.14			1
p.15			1

p.28		
p.29		
p.30		
p.31		
p.32		
p.33		
p.34		
p.35		
p.36		
p.37		
p.38		
p.39		
p.40	1	1
p.41		
p.42		2
p.43		2
p.44		
p.45		2
p.46		
p.47		
p.48	1	
p.49	1	
p.50		1
p.51		
p.52	1	
p.53	1	
p.54	1	
p.55	1	
p.56	1	
p.57	2	
p.58	4	
p.59	2	
p.60	6	
p.61	6	

p.16			
p.17			
p.18	1		1
p.19	3		
p.20			2
p.21		1	
p.22	1		1
p.23			1
p.24	1	2	
p.25			2
p.26		1	
p.27			
p.28			
p.29			
p.30			
p.31			
p.32			
p.33	1		1
p.34			1
p.35			
p.36		1	
p.37		1	
p.38			1
p.39			2
p.40	1		1
p.41	1		
p.42		2	
p.43		1	
p.44			
p.45			
p.46			
p.47			
p.48		1	
TOTAL	12	12	33

p.62	1		1
p.63		2	
p.64		2	
p.65		1	
p.66	1		
p.67		1	
p.68			2
p.69			1
p.70		2	
p.71		1	1
p.72			2
p.73	2		
p.74	2		
p.75		1	2
p.76		1	
p.77	2		
p.78	2		
p.79	1		
p.80	1		
p.81	1		
p.82			
p.83	6		2
p.84	2		
p.85	1		
p.86			
p.87	1		
p.88			2
TOTAL	55	24	35
12-ene			
p.1	1		
p.2		1	1
p.3	1		1
p.4	2		
p.5			1

14-ene			
p.1	1		
p.2			
p.3	1		1
p.4	1		
p.5	1		1
p.6	1		1
p.7			1
p.8	1		1
p.9			1
p.10			2
p.11			2
p.12			1
p.13			1
p.14			
p.15			
p.16			2
p.17	1		1
p.18	1		1
p.19		1	
p.20			1
p.21			
p.22	1		1
p.23			3
p.24			1
p.25	1		1
p.26			2
p.27			
p.28			
p.29			
p.30			
p.31			
p.32			
p.33			2

p.6		2
p.7	1	
p.8	2	
p.9		1
p.10	1	1
p.11		1
p.12		1
p.13	1	1
p.14		
p.15		
p.16		
p.17	1	
p.18		1
p.19		
p.20		1
p.21	1	1
p.22	1	1
p.23		1
p.24		2
p.25		2
p.26	1	1
p.27		1
p.28		1
p.29	1	1
p.30		2
p.31		2
p.32		
p.33		
p.34		
p.35		
p.36		
p.37		
p.38		
p.39		

p.34	2		
p.35			
p.36		1	
p.37	2		
p.38			1
p.39			
p.40	1		2
p.41			1
p.42		2	
p.43		1	
p.44			1
p.45			
p.46			
p.47			
p.48			1
TOTAL	15	5	33
15-ene			
p.1	1		
p.2	1		
p.3	1		1
p.4			1
p.5			2
p.6	2		
p.7	1		1
p.8	1		1
p.9			2
p.10			2
p.11			
p.12			2
p.13			
p.14			1
p.15			2
p.16			
p.17			

p.40			
p.41			
p.42			
p.43			
p.44			
p.45			1
p.46	1		
p.47		1	
p.48		1	1
p.49		1	
p.50			2
p.51		2	
p.52			2
p.53	1		1
p.54			2
p.55		2	1
p.56	2		
p.57			1
p.58			2
p.59			3
p.60			2
p.61			
p.62			
p.63			
p.64			
TOTAL	16	21	35
13-ene			
p.1	1		
p.2			2
p.3	1		1
p.4	2		
p.5			1
p.6			2
p.7	1		

p.18			2
p.19	1		1
p.20			1
p.21			
p.22			2
p.23			3
p.24			3
p.25	1		2
p.26			1
p.27			
p.28			
p.29			
p.30			
p.31			
p.32			
p.33		1	1
p.34	2		
p.35			
p.36			
p.37			1
p.38			
p.39		1	
p.40			2
p.41			2
p.42		1	
p.43		2	
p.44		1	
p.45			
p.46			
p.47			
p.48			
TOTAL	11	6	36
16-ene			
p.1	1		

p.8	1	
p.9	1	
p.10	1	1
p.11		1
p.12		2
p.13	1	
p.14		
p.15		
p.16		
p.17	1	
p.18		1
p.19		1
p.20	3	
p.21		1
p.22		
p.23		2
p.24		2
p.25		1
p.26		1
p.27		1
p.28		1
p.29		1
p.30		2
p.31		1
p.32		
p.33		
p.34		
p.35		
p.36		
p.37		
p.38		
p.39		
p.40		
p.41		

p.2		
p.3	1	1
p.4	1	
p.5	1	
p.6		2
p.7	1	
p.8		2
p.9		3
p.10		3
p.11		1
p.12		2
p.13		1
p.14		
p.15		
p.16		1
p.17	3	1
p.18	1	
p.19		
p.20		1
p.21		1
p.22		1
p.23		1
p.24		2
p.25		
p.26		2
p.27		1
p.28		
p.29		
p.30		
p.31		
p.32		
p.33		
p.34	1	
p.35		1

p.42			
p.43			
p.44			
p.45		2	
p.46			
p.47	2		
p.48		1	
p.49	1		
p.50	1		
p.51	1	2	
p.52	1		
p.53		2	
p.54	1	1	
p.55	2	1	
p.56	1		
p.57	1	1	
p.58	3		
p.59		2	
p.60			
p.61	2		
p.62			
p.63			
p.64	1		
TOTAL	17	25	27
14-ene			
p.1	1		
p.2	1		
p.3		3	
p.4		3	
p.5		2	
p.6		1	
p.7	1		
p.8	2		
p.9	1		

p.36			
p.37			
p.38		1	
p.39		2	
p.40		2	
p.41	1		1
p.42		1	1
p.43		2	
p.44			
p.45			
p.46			
p.47			
p.48			1
TOTAL	11	6	32
17-ene			
p.1	1		
p.2			
p.3		2	
p.4	3		
p.5	2		
p.6	1	1	
p.7	1		
p.8		3	
p.9	1		
p.10	1		
p.11	1	1	
p.12		1	
p.13		1	
p.14			
p.15			
p.16	1	1	
p.17		2	
p.18	1	1	
p.19		1	

p.10	2	
p.11		2
p.12		3
p.13		2
p.14		
p.15	1	
p.16		
p.17	1	
p.18		2
p.19		1
p.20	1	
p.21		1
p.22		1
p.23	2	
p.24	2	
p.25		2
p.26	1	
p.27	1	
p.28		1
p.29		1
p.30	1	
p.31	2	
p.32	1	
p.33		
p.34		
p.35		
p.36		
p.37		
p.38		
p.39		
p.40		
p.41		
p.42		
p.43		

p.20		2	
p.21		2	
p.22	1	1	
p.23			
p.24			
p.25			
p.26			
p.27			
p.28			
p.29	1		
p.30	2		
p.31			
p.32		1	
p.33		2	
p.34		1	
p.35		1	
p.36		1	
p.37		1	1
p.38		1	
p.39	1		
p.40			
p.41			
p.42			
p.43		1	1
p.44			1
p.45			
p.46			
p.47			
p.48			
p.49			
p.50			
p.51			
p.52			
p.53			

p.44			
p.45			2
p.46			1
p.47		1	
p.48		1	
p.49		1	
p.50	1		1
p.51		1	1
p.52			3
p.53		2	
p.54			2
p.55			3
p.56	1		1
p.57			1
p.58			1
p.59		1	1
p.60			
p.61	1		1
p.62			
p.63			
p.64			
TOTAL	11	20	43
15-ene			
p.1	2	1	
p.2			2
p.3			2
p.4			2
p.5			1
p.6			3
p.7			1
p.8	1		1
p.9	1		1
p.10	2		
p.11			2

p.54			
p.55			
p.56			
TOTAL	18	4	27
18-ene			
p.1		1	
p.2			
p.3			1
p.4			1
p.5			
p.6			1
p.7			
p.8	1		
p.9			1
p.10			2
p.11			2
p.12			
p.13			
p.14			1
p.15			2
p.16			
p.17			
p.18			
p.19			
p.20			
p.21			
p.22			1
p.23	1		1
p.24	1	1	1
p.25	1		
p.26		1	
p.27		3	
p.28			2
p.29			1

p.12	1	1
p.13		2
p.14		
p.15		
p.16		
p.17	1	1
p.18		1
p.19		
p.20	2	
p.21		1
p.22	2	
p.23	1	
p.24		2
p.25		1
p.26	2	
p.27	1	
p.28	1	
p.29	1	
p.30	1	1
p.31		
p.32		
p.33		
p.34		
p.35		
p.36		
p.37		
p.38		
p.39		
p.40		
p.41		
p.42		
p.43		
p.44		1
p.45	1	1

p.30		1
p.31	1	
p.32		1
p.33		
p.34		
p.35		1
p.36	1	1
p.37		1
p.38		
p.39	1	2
p.40		1
p.41	1	1
p.42		1
p.43		1
p.44		1
p.45	2	
p.46		1
p.47	1	1
p.48		2
p.49		2
p.50		1
p.51		
p.52	1	
p.53		
p.54		
p.55		
p.56		
p.57		
p.58	1	
p.59		
p.60		
p.61		
p.62		
p.63		

p.46	1		2
p.47		1	1
p.48			2
p.49			
p.50			
p.51			
p.52		1	
p.53			
p.54	1	1	1
p.55			1
p.56			1
p.57			1
p.58		2	
p.59			2
p.60			2
p.61			2
p.62		2	
p.63			2
p.64			
p.65	1	2	
p.66	1		1
p.67		2	
p.68		1	
p.69			
p.70			
p.71			
p.72			
p.73			
p.74			
p.75			
p.76			
p.77			
p.78			
p.79			

p.64			
p.65			
p.66			
p.67			
p.68			
p.69			1
p.70			2
p.71			
p.72			
p.73			
p.74			
p.75			
p.76			
p.77			
p.78			
p.79			
p.80			
p.81			
p.82			
p.83			
p.84			
p.85			
p.86			
p.87			
p.88			
TOTAL	11	8	32
19-ene			
p.1	2		
p.2			
p.3			2
p.4			
p.5	1		
p.6			2
p.7			2

p.80			
TOTAL	16	21	45
16-ene			
p.1	1		
p.2			2
p.3	1		
p.4			2
p.5			1
p.6			2
p.7			1
p.8	2		
p.9	1		
p.10	1		1
p.11	1		
p.12			2
p.13		1	1
p.14			1
p.15			1
p.16			
p.17			
p.18			
p.19			
p.20			3
p.21			
p.22			1
p.23			2
p.24			1
p.25			1
p.26		1	
p.27		2	
p.28		1	1
p.29	1		
p.30		1	1
p.31		1	

p.8	1		1
p.9			
p.10	1		1
p.11			2
p.12			1
p.13			1
p.14			2
p.15			
p.16			
p.17			
p.18			2
p.19			2
p.20	1		
p.21			1
p.22			1
p.23			
p.24			
p.25			
p.26			
p.27			
p.28			
p.29			
p.30		1	1
p.31		2	
p.32		1	1
p.33			
p.34			
p.35			
p.36			
p.37	2		
p.38	2		
p.39	2		
p.40	1		
p.41	1		

p.32	2		
p.33	1		
p.34		1	
p.35	1		
p.36			
p.37			
p.38			
p.39			
p.40			
p.41			
p.42			
p.43			
p.44			
p.45			
p.46			
p.47			
p.48	2		
p.49	2		
p.50		3	
p.51			
p.52			
p.53	1	1	
p.54			
p.55			
p.56	3		
p.57	1	2	
p.58		1	
p.59		2	
p.60	1		
p.61		1	
p.62	1	1	
p.63	2		
p.64	2	1	
p.65	1	1	

p.42	1		
p.43	1	1	1
p.44	1		
p.45	1	1	
p.46	2		
p.47		2	
p.48	4		
p.49	1		1
p.50		1	1
p.51		1	1
p.52			1
p.53	1		
p.54	2		
p.55			
p.56			
p.57	2		
p.58	1		3
p.59			3
p.60			4
p.61			2
p.62			
p.63			2
p.64			2
TOTAL	31	10	43
20-ene			
p.1	1		
p.2			
p.3	2		
p.4	2		
p.5	1		
p.6	1		1
p.7			2
p.8	1		1
p.9			2

p.66	1	1
p.67		2
p.68		2
p.69		2
p.70	1	1
p.71	2	
p.72	1	
TOTAL	18	22
17-ene		
p.1	1	
p.2		
p.3	1	
p.4	1	
p.5	1	
p.6	1	
p.7		
p.8	1	
p.9	2	
p.10		1
p.11		
p.12		
p.13	1	
p.14		
p.15		
p.16		
p.17		
p.18		
p.19		
p.20		
p.21		
p.22	1	
p.23		1
p.24		1
p.25		2

p.10		2
p.11		1
p.12		1
p.13		
p.14		2
p.15		1
p.16		
p.17		
p.18		2
p.19	1	1
p.20		1
p.21		
p.22		1
p.23		
p.24		2
p.25		1
p.26		3
p.27		1
p.28		
p.29		
p.30		
p.31		
p.32		
p.33		
p.34		1
p.35	2	
p.36		2
p.37		1
p.38		1
p.39	1	1
p.40		2
p.41		2
p.42		2
p.43		1

p.26	1		
p.27	1		
p.28	1		1
p.29	1		
p.30			1
p.31			2
p.32			1
p.33			1
p.34	1	1	2
p.35			2
p.36			1
p.37			1
p.38		2	
p.39		1	1
p.40		1	1
p.41			1
p.42			1
p.43		1	1
p.44		2	
p.45		1	
p.46		1	
p.47	1		2
p.48		1	1
p.49			1
p.50			
p.51			2
p.52			
p.53		1	
p.54			
p.55			
p.56	1		
p.57		1	1
p.58			1
p.59			

p.44			
p.45			
p.46			
p.47			
p.48	1		
TOTAL	13	8	31
21-ene			
p.1	1		
p.2			
p.3	1		
p.4	1		
p.5			1
p.6			2
p.7	1		1
p.8			2
p.9	1		1
p.10			2
p.11	2		1
p.12			2
p.13			1
p.14			2
p.15			2
p.16			
p.17			
p.18			4
p.19	2		
p.20		1	1
p.21			1
p.22	1		1
p.23	1		
p.24			1
p.25	1		1
p.26			1
p.27			

p.60		3	
p.61		1	
p.62		2	
p.63			2
p.64	1	1	
p.65	1		
p.66	1	1	
p.67		1	
p.68		1	1
p.69	1		1
p.70	1		2
p.71		2	
p.72			
p.73			
p.74			
p.75			
p.76			
p.77			
p.78			
p.79			
p.80			
p.81			
p.82			
p.83			
p.84			
p.85			
p.86			
p.87			
p.88			2
TOTAL	20	27	38
18-ene			
p.1		2	
p.2			2
p.3	3		1

p.28			
p.29			
p.30			
p.31			
p.32			
p.33	1		
p.34	1		1
p.35			
p.36			1
p.37	1		
p.38			2
p.39			2
p.40			3
p.41			2
p.42		2	
p.43		1	
p.44			1
p.45			
p.46			
p.47			
p.48			1
TOTAL	15	4	40
22-ene			
p.1	2		
p.2			
p.3	1		
p.4	1		
p.5	1		
p.6			2
p.7			1
p.8			2
p.9			2
p.10			2
p.11			1

p.4	2	1
p.5	1	
p.6	1	1
p.7	1	
p.8		1
p.9		2
p.10		
p.11		
p.12		
p.13		
p.14	1	
p.15		1
p.16		
p.17		1
p.18		1
p.19		1
p.20		1
p.21	2	
p.22		1
p.23		1
p.24	1	
p.25	3	
p.26		1
p.27		
p.28		
p.29		
p.30		
p.31		
p.32		
p.33		
p.34		
p.35		
p.36		
p.37		

p.12		2	
p.13		1	
p.14			
p.15			
p.16		1	
p.17		1	
p.18		1	
p.19		1	
p.20		1	
p.21		1	
p.22		2	
p.23			
p.24		1	
p.25	1	1	
p.26	1	1	
p.27			
p.28			
p.29			
p.30			
p.31			
p.32			
p.33		1	
p.34	2		
p.35			
p.36		2	1
p.37		1	
p.38		1	
p.39	2		
p.40			1
p.41	1		1
p.42		1	
p.43		2	
p.44			
p.45			

p.38			
p.39			
p.40		1	
p.41			
p.42		2	
p.43		2	
p.44			
p.45		1	
p.46			
p.47			
p.48	1		
p.49			
p.50			
p.51			
p.52		1	
p.53		1	1
p.54		2	
p.55		1	
p.56		4	
p.57		1	1
p.58		2	
p.59		2	
p.60		2	
p.61	1		
p.62		1	
p.63	1		
p.64	2		
p.65	1		
p.66		2	
p.67		1	
p.68	1		1
p.69	1		
p.70	1		1
p.71	1		2

p.46			
p.47			
p.48			
TOTAL	12	7	28
23-ene			
p.1	1		
p.2			
p.3	1		1
p.4	1		
p.5	1		1
p.6	1		1
p.7			1
p.8			2
p.9			2
p.10			2
p.11			
p.12			2
p.13			
p.14			1
p.15			1
p.16			
p.17			
p.18			2
p.19			2
p.20		1	1
p.21			1
p.22	1		
p.23			
p.24	1		
p.25		1	
p.26			2
p.27			1
p.28			
p.29			

p.72	1		
p.73	4		
p.74			2
p.75		1	1
p.76	1		
p.77	2		
p.78	2		
p.79	1		
p.80	1		
p.81	1		
p.82			
p.83	2		
p.84	1		
p.85			
p.86	1		
p.87	2		
p.88	2		
TOTAL	40	31	29
19-ene			
p.1	1		
p.2			2
p.3	1		1
p.4	1		
p.5			1
p.6			2
p.7			1
p.8			2
p.9			2
p.10	2		
p.11	1		
p.12			2
p.13			2
p.14			3
p.15			2

p.30			
p.31			
p.32			
p.33			
p.34			
p.35	1		1
p.36	1		
p.37			
p.38			
p.39			1
p.40			2
p.41	1		1
p.42		2	
p.43		1	
p.44			
p.45			
p.46			
p.47			
p.48			
TOTAL	10	5	28
24-ene			
p.1	1		
p.2			
p.3	1		1
p.4	1		1
p.5	1		1
p.6	5		
p.7	2		1
p.8	1		1
p.9	1		
p.10			2
p.11			1
p.12			1
p.13			2

p.16		
p.17		
p.18		
p.19		
p.20		
p.21	1	1
p.22		1
p.23		1
p.24	1	1
p.25		
p.26	2	
p.27	2	
p.28		2
p.29	1	
p.30	1	1
p.31		1
p.32	1	
p.33	1	
p.34		
p.35		
p.36		
p.37		
p.38		
p.39		
p.40		
p.41		
p.42		
p.43		
p.44		
p.45		
p.46		
p.47	1	1
p.48	1	1
p.49	1	

p.14		1
p.15		1
p.16		2
p.17		1
p.18		
p.19		
p.20	1	1
p.21	1	
p.22		2
p.23		1
p.24	1	1
p.25	1	
p.26		1
p.27		2
p.28		1
p.29		
p.30		
p.31		
p.32		
p.33		
p.34		
p.35	1	
p.36	1	
p.37		
p.38		
p.39		1
p.40		1
p.41	1	
p.42		1
p.43	1	1
p.44		2
p.45		2
p.46		1
p.47		

p.50		1	
p.51	1		1
p.52	2	1	
p.53	2		
p.54			3
p.55	1		1
p.56	1	1	
p.57		1	
p.58			
p.59			2
p.60			
p.61		1	1
p.62			
p.63			
p.64	1		
TOTAL	16	16	38
20-ene			
p.1			1
p.2			2
p.3			1
p.4			1
p.5			1
p.6			1
p.7			2
p.8	1		1
p.9		2	
p.10	1		
p.11	1		
p.12			2
p.13			1
p.14			1
p.15			2
p.16			
p.17			

p.48			
p.49			
p.50			3
p.51			1
p.52			
p.53			1
p.54			1
p.55			
p.56			1
p.57			
p.58			1
p.59			
p.60			
p.61			
p.62			
p.63			
p.64			
TOTAL	21	6	34
25-ene			
p.1	1		
p.2			
p.3	1		1
p.4	1		
p.5			
p.6	5		
p.7	2		
p.8			2
p.9			1
p.10	1		
p.11			1
p.12			2
p.13			
p.14			1
p.15			3

p.18			
p.19	1		1
p.20			2
p.21			1
p.22			1
p.23			1
p.24	2		
p.25	2		
p.26	1		
p.27	2		1
p.28	1		
p.29			2
p.30	2		1
p.31			
p.32			
p.33			
p.34			
p.35			
p.36			2
p.37			2
p.38	1		1
p.39	1		
p.40			2
p.41			
p.42			3
p.43	1	1	1
p.44	1		2
p.45			
p.46			
p.47			
p.48			
p.49			
p.50			
p.51			

p.16			2
p.17			2
p.18			1
p.19			1
p.20			
p.21			
p.22			
p.23			
p.24			
p.25	2		
p.26	1	1	1
p.27			1
p.28	1		
p.29	2		
p.30			1
p.31			
p.32			1
p.33			1
p.34	1		
p.35			
p.36			
p.37	1		
p.38	1		
p.39	2	1	
p.40		1	
p.41	1		
p.42			1
p.43			
p.44	1		
p.45	1		
p.46	1		
p.47	1	1	
p.48		2	
p.49		2	

p.52			
p.53	1		
p.54			1
p.55			
p.56			
p.57			1
p.58			
p.59			
p.60			3
p.61			
p.62			
p.63			
p.64			1
p.65			1
p.66			3
p.67			
p.68			1
p.69			3
p.70			
p.71			2
p.72			2
TOTAL	9	13	57
21-ene			
p.1		1	
p.2	1		1
p.3			4
p.4			1
p.5	1		
p.6			3
p.7	2		
p.8	2		
p.9	1		
p.10	2		
p.11			1

p.50			
p.51			
p.52	1		
p.53			
p.54			
p.55			
p.56			
p.57			
p.58			
p.59			
p.60			
p.61			
p.62			
p.63			
p.64			
p.65			
p.66			
p.67			
p.68			
p.69			
p.70			
p.71			
p.72			
p.73			
p.74			
p.75			
p.76			
p.77			
p.78			
p.79			
p.80			
p.81			
p.82			
p.83			

p.12	2	
p.13		2
p.14		3
p.15		2
p.16		
p.17		
p.18		
p.19		1
p.20	1	
p.21	1	1
p.22	3	
p.23	1	1
p.24		1
p.25	2	
p.26	2	
p.27		1
p.28		2
p.29	1	
p.30	1	
p.31	3	
p.32		1
p.33	1	
p.34		
p.35		
p.36		
p.37		
p.38		
p.39		
p.40		
p.41		
p.42		
p.43		
p.44		
p.45		

p.84			
p.85			
p.86			
p.87			
p.88			
TOTAL	28	8	23
26-ene			
p.1	2		
p.2			
p.3	1		
p.4			1
p.5			
p.6			
p.7			
p.8	5		
p.9	5		
p.10	2		
p.11			2
p.12			2
p.13			
p.14			1
p.15			1
p.16			2
p.17			
p.18			
p.19			
p.20			1
p.21			1
p.22			1
p.23			2
p.24			1
p.25			1
p.26			2
p.27			

p.46			1
p.47		1	
p.48	1		
p.49			1
p.50	1		1
p.51			2
p.52	1	1	
p.53			3
p.54	1		1
p.55		2	
p.56	1		
p.57			1
p.58		1	
p.59			1
p.60			
p.61			
p.62			
p.63			
p.64	3		
TOTAL	20	21	36
23-ene			
p.1	1		
p.2			2
p.3			1
p.4	1		1
p.5			1
p.6			1
p.7			1
p.8	1	1	
p.9	2		
p.10	1		1
p.11	1		
p.12	2		
p.13			2

p.28			
p.29			
p.30			
p.31			
p.32			
p.33		2	
p.34		1	
p.35			
p.36			
p.37			
p.38			
p.39			
p.40	3		
p.41			1
p.42	2		
p.43			2
p.44	1		
p.45	1		
p.46	2		2
p.47			
p.48	1		
p.49	2		
p.50	2		
p.51		2	
p.52	2		
p.53		1	1
p.54	1		1
p.55		2	
p.56			4
p.57	3		1
p.58	1		1
p.59			1
p.60	1		
p.61	1		

p.14	3
p.15	1
p.16	
p.17	
p.18	
p.19	3
p.20	3
p.21	1
p.22	2
p.23	2
p.24	1
p.25	1
p.26	2
p.27	2
p.28	2
p.29	1
p.30	1
p.31	1
p.32	2
p.33	1
p.34	1
p.35	
p.36	
p.37	
p.38	
p.39	
p.40	
p.41	
p.42	
p.43	
p.44	
p.45	
p.46	
p.47	

p.62	2		
p.63			
p.64			
p.65	2		
p.66	4		
p.67	2	1	
p.68	2	2	
p.69		2	
p.70			
p.71		2	
p.72		2	
TOTAL	42	8	49
27-ene			
p.1	1		
p.2			
p.3			2
p.4	1		
p.5			1
p.6	1		1
p.7	1		1
p.8			1
p.9	1		1
p.10			3
p.11			2
p.12			2
p.13			3
p.14			2
p.15			1
p.16			
p.17			
p.18	3		
p.19			3
p.20			2
p.21			1

p.48	2		1
p.49			2
p.50			3
p.51		1	2
p.52			
p.53			3
p.54			
p.55			
p.56			
p.57			1
p.58			2
p.59			3
p.60		1	1
p.61			1
p.62		1	
p.63		1	2
p.64	1		
p.65	2		
p.66	4		1
p.67			2
p.68			1
p.69			1
p.70			2
p.71			3
p.72			1
TOTAL	18	13	64
24-ene			
p.1	1		
p.2			
p.3	2		
p.4	1		
p.5	1		
p.6		1	
p.7		1	

p.22			1
p.23			
p.24	1		2
p.25		1	
p.26			2
p.27		1	
p.28			
p.29			
p.30			
p.31			
p.32			
p.33			
p.34			1
p.35			2
p.36		2	
p.37	1		1
p.38	2		
p.39			3
p.40			2
p.41			2
p.42		2	
p.43		1	
p.44			
p.45			
p.46			
p.47			
p.48			1
TOTAL	12	7	43
28-ene			
p.1	1		
p.2			
p.3	1		1
p.4	6		
p.5	3		

p.8		
p.9		
p.10		
p.11	1	
p.12		
p.13	2	
p.14		
p.15		1
p.16		
p.17		
p.18		
p.19		
p.20		
p.21		
p.22		1
p.23		2
p.24	1	1
p.25		2
p.26	1	
p.27	1	2
p.28	1	1
p.29		1
p.30	1	
p.31	2	
p.32	1	1
p.33		2
p.34	1	1
p.35	1	2
p.36		2
p.37	1	
p.38	1	
p.39	2	
p.40		1
p.41		2

p.6	1	1
p.7		2
p.8	1	1
p.9	1	1
p.10	1	1
p.11		2
p.12		2
p.13		
p.14		1
p.15		1
p.16		
p.17		
p.18	1	
p.19	2	2
p.20	1	1
p.21		1
p.22		2
p.23	2	
p.24		1
p.25	1	1
p.26	2	
p.27		
p.28		
p.29		
p.30		
p.31		
p.32		
p.33	1	
p.34	2	
p.35		
p.36	2	1
p.37		
p.38	1	
p.39	1	

p.42		1
p.43		1
p.44	1	
p.45	2	
p.46		
p.47		2
p.48	2	1
p.49		
p.50		
p.51	1	1
p.52		
p.53	1	1
p.54		
p.55		
p.56	1	
p.57	1	1
p.58	1	
p.59	1	3
p.60	1	1
p.61	4	
p.62	1	
p.63	1	1
p.64	2	
p.65	1	
p.66	1	1
p.67		1
p.68	1	1
p.69	1	
p.70	1	1
p.71		1
p.72		2
p.73		
p.74		
p.75		

p.40		2	
p.41		2	
p.42	1		
p.43	2		
p.44		1	
p.45			
p.46			
p.47			
p.48	1		
TOTAL	32	3	27
29-ene			
p.1		1	
p.2			
p.3	1		
p.4	6		
p.5	2		
p.6	1	1	
p.7	1	1	
p.8	1	1	
p.9		2	
p.10	1	1	
p.11			
p.12		2	
p.13		1	
p.14		3	
p.15		1	
p.16			
p.17			
p.18	1	1	
p.19		2	
p.20		2	
p.21		2	
p.22		2	
p.23		1	

p.76			
p.77			
p.78			
p.79			
p.80			
p.81			
p.82			
p.83			
p.84			
p.85			
p.86			
p.87			
p.88			
TOTAL	27	23	41
25-ene			
p.1	1		
p.2			3
p.3			2
p.4			1
p.5	3		
p.6	3		
p.7	2		
p.8	1		
p.9	1		
p.10			2
p.11			1
p.12			
p.13			
p.14			
p.15			1
p.16			1
p.17			1
p.18		1	1
p.19		1	

p.24			2
p.25			1
p.26			2
p.27			1
p.28			
p.29			
p.30			
p.31			
p.32			
p.33			
p.34	1		
p.35	1	1	
p.36			1
p.37			
p.38		1	
p.39	1		1
p.40			1
p.41	1		1
p.42		1	1
p.43		2	
p.44			
p.45			
p.46			
p.47			
p.48			
TOTAL	18	6	34
30-ene			
p.1			1
p.2			
p.3	1		
p.4	1		1
p.5			1
p.6	1		1
p.7	1		

p.20	1
p.21	
p.22	2
p.23	1
p.24	1
p.25	2
p.26	2
p.27	
p.28	
p.29	
p.30	
p.31	
p.32	
p.33	
p.34	
p.35	
p.36	
p.37	
p.38	
p.39	
p.40	1
p.41	
p.42	
p.43	3
p.44	
p.45	1
p.46	
p.47	
p.48	1
p.49	
p.50	
p.51	
p.52	1
p.53	1

p.8	6
p.9	2
p.10	2
p.11	2
p.12	1
p.13	1
p.14	1
p.15	1
p.16	1
p.17	1
p.18	
p.19	
p.20	1
p.21	1
p.22	2
p.23	2
p.24	1
p.25	2
p.26	1
p.27	1
p.28	1
p.29	
p.30	
p.31	
p.32	
p.33	
p.34	
p.35	1
p.36	
p.37	
p.38	1
p.39	1
p.40	1
p.41	2

p.54	1	
p.55	1	
p.56		
p.57		1
p.58	2	
p.59	3	
p.60	2	
p.61		2
p.62		2
p.63	1	1
p.64	1	1
p.65		2
p.66		1
p.67		2
p.68		2
p.69		2
p.70	2	
p.71		2
p.72	1	1
p.73	1	1
p.74		2
p.75		3
p.76		1
p.77	2	
p.78	1	1
p.79	1	
p.80	1	
p.81	1	
p.82		
p.83	2	4
p.84	1	2
p.85	1	
p.86		
p.87	1	

p.42		1	1
p.43		2	
p.44			
p.45			
p.46			
p.47			
p.48			
TOTAL	20	3	31
31-ene			
p.1	1		
p.2			
p.3	1		1
p.4	1		
p.5			1
p.6	1		
p.7	1		
p.8	1		1
p.9	1		1
p.10	2		1
p.11	1		
p.12	1		1
p.13			
p.14			2
p.15			2
p.16			2
p.17			1
p.18			
p.19			2
p.20			
p.21			
p.22	1		1
p.23			2
p.24			2
p.25	1		2

p.88	1		1
TOTAL	42	21	41
26-ene			
p.1			2
p.2		1	1
p.3			2
p.4			3
p.5			2
p.6			
p.7	4		
p.8			
p.9			1
p.10	1		
p.11	2		
p.12			2
p.13			2
p.14			3
p.15			1
p.16			
p.17		1	
p.18			
p.19			
p.20		1	
p.21			1
p.22			2
p.23			2
p.24		1	
p.25			
p.26		2	
p.27		2	
p.28		2	
p.29			1
p.30			1
p.31	2		

p.26			3
p.27			
p.28			2
p.29			1
p.30		3	
p.31			2
p.32			1
p.33			
p.34			
p.35			
p.36			
p.37			
p.38			
p.39			
p.40			
p.41			
p.42		1	
p.43		1	
p.44			2
p.45			2
p.46		1	
p.47			2
p.48		1	1
p.49		1	
p.50			
p.51			
p.52			
p.53			1
p.54		1	2
p.55			
p.56			
p.57			
p.58			
p.59			

p.32		1	
p.33		1	
p.34		1	
p.35			
p.36			
p.37			
p.38			
p.39			
p.40			
p.41			
p.42			
p.43			
p.44			
p.45			
p.46			
p.47			4
p.48	1	1	1
p.49		1	
p.50		1	
p.51	1		1
p.52	1		1
p.53		1	1
p.54		1	1
p.55			2
p.56		1	1
p.57			2
p.58			3
p.59		1	1
p.60			
p.61		1	
p.62			
p.63			
p.64	1		
TOTAL	13	21	44

p.60			
p.61			
p.62			
p.63			
p.64			
TOTAL	17	5	41
TOTAL	543	217	1059

27-ene		
p.1	1	
p.2		1
p.3	1	
p.4		4
p.5		1
p.6	2	
p.7	3	2
p.8		2
p.9	1	1
p.10	2	
p.11		1
p.12		2
p.13		1
p.14		1
p.15		2
p.16		
p.17	1	
p.18		
p.19		
p.20	1	
p.21		1
p.22	1	1
p.23	1	
p.24		2
p.25	1	
p.26	2	
p.27		2
p.28	1	1
p.29		1
p.30		2
p.31		1
p.32		1
p.33	1	

p.34			
p.35			
p.36			
p.37			
p.38			
p.39			
p.40			
p.41			
p.42			
p.43			
p.44			
p.45			
p.46			
p.47			3
p.48	3		1
p.49		1	
p.50		1	
p.51		1	1
p.52			2
p.53		2	
p.54	1		1
p.55			3
p.56			2
p.57			1
p.58			3
p.59		2	
p.60			
p.61			1
p.62			
p.63			
p.64	1		
TOTAL	15	19	45
28-ene			
p.1	1		

p.2			4
p.3			2
p.4			1
p.5	1		1
p.6	4		
p.7			
p.8	1		
p.9			1
p.10	1		
p.11	1		
p.12	1		1
p.13		1	
p.14		1	1
p.15			1
p.16			
p.17		2	
p.18			
p.19			
p.20	1		
p.21	1	1	
p.22			1
p.23			1
p.24			1
p.25		2	
p.26		2	
p.27			1
p.28		1	3
p.29		1	1
p.30			1
p.31			1
p.32		1	
p.33		1	
p.34		1	
p.35			

p.36			
p.37			
p.38			
p.39			
p.40			
p.41			
p.42			
p.43			
p.44			
p.45			
p.46			
p.47			2
p.48	3	1	
p.49		1	
p.50		2	
p.51			2
p.52		1	2
p.53		1	1
p.54			2
p.55			2
p.56			3
p.57	1		
p.58			1
p.59			2
p.60			2
p.61			
p.62			
p.63			
p.64			1
TOTAL	16	20	42
29-ene			
p.1	1		
p.2	1		2
p.3			1

p.4		2
p.5		1
p.6		3
p.7	1	
p.8		
p.9		
p.10		
p.11		1
p.12	1	1
p.13	1	
p.14	1	1
p.15		2
p.16	2	
p.17		1
p.18		
p.19		
p.20		
p.21		1
p.22		1
p.23	3	
p.24		2
p.25		1
p.26		2
p.27		2
p.28	1	1
p.29	3	
p.30		2
p.31		
p.32	1	
p.33		2
p.34		2
p.35		1
p.36		
p.37		

p.38		
p.39		
p.40		
p.41		
p.42		
p.43		
p.44		
p.45		
p.46		
p.47		
p.48	1	1
p.49	1	
p.50		2
p.51		2
p.52		
p.53		1
p.54		
p.55		
p.56		1
p.57		1
p.58		2
p.59	2	
p.60		2
p.61		1
p.62		
p.63	1	1
p.64		2
p.65		1
p.66		2
p.67		2
p.68	1	1
p.69		2
p.70		2
p.71		3

p.72		1	
p.73			
p.74			
p.75			
p.76			
p.77			
p.78			
p.79			
p.80			
p.81			
p.82			
p.83			
p.84			
p.85			
p.86			
p.87			
p.88			
TOTAL	22	25	38
30-ene			
p.1			1
p.2	1		1
p.3	1		
p.4	1	1	1
p.5			1
p.6			1
p.7			1
p.8	3		
p.9	4		
p.10	1		
p.11	2		
p.12	1		1
p.13	2		1
p.14	2		
p.15		1	

p.16		2
p.17	1	
p.18		
p.19		
p.20		
p.21	1	
p.22		1
p.23		1
p.24		1
p.25		1
p.26		1
p.27	1	
p.28	2	
p.29	2	
p.30		2
p.31	2	



p.32	1	1
p.33		2
p.34	1	1
p.35	1	
p.36		
p.37		
p.38		
p.39		
p.40		
p.41		
p.42		
p.43		
p.44		
p.45		
p.46		
p.47		
p.48	2	
p.49		2
p.50		1
p.51		2
p.52		
p.53		1
p.54		
p.55		
p.56		
p.57	1	1
p.58		1
p.59		3
p.60	1	
p.61	1	2

p.62			1
p.63			1
p.64		1	
p.65			1
p.66			3
p.67			2
p.68		1	2
p.69			1
p.70			2
p.71		1	1
p.72		1	
TOTAL	25	16	48
31-ene			
p.1	1		
p.2			
p.3	1		
p.4	1		
p.5	1		
p.6	1		
p.7	1		
p.8		1	
p.9		1	
p.10			
p.11			
p.12			
p.13		1	
p.14			
p.15		1	
p.16			

p.17		
p.18		
p.19		
p.20		
p.21		
p.22		
p.23	1	1
p.24	1	
p.25	1	
p.26		2
p.27		2
p.28		
p.29	1	
p.30	3	
p.31	4	
p.32	1	
p.33	2	
p.34		2
p.35	1	
p.36	1	
p.37	1	
p.38		2
p.39		2
p.40	1	
p.41	1	
p.42		2
p.43		2
p.44	1	
p.45		
p.46		3
p.47	1	
p.48	1	
p.49	1	1
p.50		2

p.51		1
p.52	1	1
p.53	1	
p.54		
p.55	1	
p.56		1
p.57		
p.58		
p.59	3	
p.60		
p.61		2
p.62		
p.63		
p.64	5	
p.65		
p.66		1
p.67	1	1
p.68	1	
p.69	1	
p.70		1
p.71		1
p.72	2	
p.73	1	
p.74		1
p.75		3
p.76	1	1
p.77		1
p.78	3	
p.79		2
p.80		2
p.81		
p.82		

p.83			
p.84			
p.85			
p.86			
p.87			
p.88			
p.89			
p.90			
p.91			
p.92			
p.93			
p.94			
p.95			
p.96			1
TOTAL	43	20	32
TOTAL	634	578	1166

Año 2020	Fotoperiodista	Agencias	Periódico (DA)
Enero			
01-ene			
02-ene			
p.1	1		
p.2			
p.3			1
p.4	1		
p.5	1		
p.6			1
p.7			
p.8	1		
p.9			
p.10			1
p.11			1
p.12			
p.13			
p.14		1	
p.15			
p.16	2		
p.17			
p.18			
p.19			1
p.20			1
p.21			
p.22			
p.23		2	
p.24		1	
p.25		1	
p.26			1
p.27			
p.28			

p.29		2	
p.30		1	
p.31			
p.32	1		
p.33	1		
p.34	1		
p.35	1		2
p.36			1
p.37			2
p.38			2
p.39			3
p.40			2
p.41	1		
p.42			1
p.43			
p.44			
p.45			
p.46			
p.47			
p.48			
p.49		1	1
p.50		1	
p.51	2		
p.52			2
p.53			1
p.54			3
p.55			3
p.56			
p.57			2

p.58			1
p.59		1	4
p.60			
p.61			
p.62			
p.63			
p.64			
TOTAL	13	11	37
03-ene			
p.1			1
p.2			
p.3			1
p.4	1		
p.5	1		
p.6			
p.7			1
p.8			
p.9			
p.10			2
p.11			
p.12	1		
p.13			1
p.14		1	
p.15	1		
p.16			1
p.17			
p.18		1	
p.19	2		
p.20		1	
p.21			
p.22		1	
p.23		1	
p.24		1	
p.25			

p.26		1
p.27		1
p.28		1
p.29		2
p.30		
p.31	2	1
p.32		1
p.33		1
p.34	1	
p.35		1
p.36	1	
p.37	1	
p.38		1
p.39		1
p.40		1
p.41		
p.42		
p.43		
p.44		
p.45		
p.46		1
p.47		1
p.48		
p.49		1
p.50	1	
p.51		1
p.52		
p.53		
p.54		
p.55		
p.56		1
p.57		1
p.58		1
p.59		

p.60			1
p.61			2
p.62			
p.63			
p.64	1		
TOTAL	13	10	25
04-ene			
p.1			
p.2			
p.3		1	
p.4		1	
p.5	1		
p.6		1	
p.7			
p.8		1	
p.9		1	
p.10	1		1
p.11			
p.12			1
p.13			
p.14			
p.15			
p.16	1		1
p.17			2
p.18			2
p.19			1
p.20		1	
p.21			
p.22		1	
p.23			
p.24		1	
p.25			
p.26			1
p.27			1

p.28	1	
p.29		
p.30		1
p.31		1
p.32		
p.33		
p.34	1	
p.35	2	
p.36		2
p.37		1
p.38		1
p.39		1
p.40		3
p.41		
p.42		
p.43		
p.44		
p.45		
p.46	1	
p.47		1
p.48		
p.49		
p.50	1	
p.51		1
p.52		1
p.53		1
p.54		
p.55		1
p.56		1
p.57		2
p.58		1
p.59	1	
p.60	1	
p.61		1

p.62			
p.63			
p.64	1		
TOTAL	9	11	30
05-ene			
p.1	1		
p.2			
p.3	1		
p.4			
p.5	1		
p.6	1		
p.7			
p.8		1	
p.9		1	
p.10			1
p.11			1
p.12		1	
p.13			
p.14		1	
p.15		1	
p.16			
p.17			
p.18			1
p.19			
p.20	1		
p.21			
p.22			
p.23			
p.24			
p.25			
p.26		6	
p.27		3	
p.28			
p.29			

p.30		
p.31		
p.32	1	
p.33	1	
p.34		
p.35		
p.36	1	1
p.37		
p.38	1	
p.39		2
p.40		1
p.41		
p.42	4	
p.43	1	
p.44		3
p.45		4
p.46		1
p.47		1
p.48		1
p.49		
p.50		
p.51		
p.52		
p.53		
p.54	1	
p.55	1	
p.56		
p.57	1	
p.58	1	
p.59		
p.60	1	
p.61		1
p.62		1
p.63	1	

p.64		1	
p.65	2	1	
p.66			
p.67			
p.68	1		
p.69			
p.70			
p.71			
p.72			
p.73			1
p.74			3
p.75			1
p.76	1		
p.77			
p.78			
p.79			
p.80			
TOTAL	19	21	24
06-ene			
p.1	1		
p.2			
p.3			
p.4		1	
p.5		1	
p.6		1	
p.7			
p.8		5	
p.9		1	
p.10			
p.11		1	
p.12		1	
p.13			
p.14	4		1
p.15		4	1

p.16	1	1
p.17		
p.18		4
p.19		5
p.20	1	
p.21		
p.22	1	
p.23	1	
p.24	2	
p.25	1	
p.26	1	1
p.27		
p.28	1	
p.29		1
p.30	2	
p.31	5	
p.32	3	
p.33	4	
p.34	2	
p.35	2	3
p.36		7
p.37		
p.38	1	
p.39		2
p.40		1
p.41		1
p.42		1
p.43		
p.44		
p.45		
p.46		
p.47		
p.48	1	
p.49	1	

p.50			1
p.51		2	
p.52		1	
p.53		3	
p.54	2		
p.55	1		
p.56	1		
p.57			2
p.58			
p.59			
p.60	1		
p.61			
p.62			
p.63			
p.64		1	
TOTAL	32	30	32
07-ene			
p.1			
p.2			
p.3			
p.4		1	
p.5			1
p.6			1
p.7			1
p.8	2		
p.9			
p.10			
p.11			
p.12	1		
p.13	2		
p.14			
p.15			
p.16			
p.17			

p.18	1	
p.19	3	
p.20	3	
p.21		
p.22		1
p.23	1	1
p.24		1
p.25	1	
p.26	1	
p.27	1	
p.28	1	
p.29	1	
p.30	1	
p.31	2	
p.32	1	
p.33	2	
p.34		1
p.35		1
p.36		
p.37	1	
p.38		1
p.39		2
p.40		2
p.41		2
p.42		1
p.43		
p.44		
p.45		
p.46		
p.47		
p.48	1	
p.49	1	
p.50		1
p.51	1	

p.52	1		
p.53			
p.54		1	
p.55		1	1
p.56			1
p.57			
p.58			
p.59		1	
p.60	2		1
p.61		1	
p.62			
p.63			
p.64	1		
TOTAL	20	17	20
08-ene			
p.1			
p.2			
p.3		1	
p.4		1	
p.5		1	
p.6		1	
p.7		1	
p.8			1
p.9			1
p.10	1		
p.11			1
p.12			1
p.13			
p.14			
p.15	1		
p.16			1
p.17			
p.18	1		
p.19			

p.20	1	1
p.21		1
p.22		1
p.23		3
p.24	1	
p.25	1	
p.26	1	
p.27		2
p.28	1	
p.29	1	
p.30	1	
p.31	1	
p.32		1
p.33		1
p.34	1	1
p.35	1	1
p.36	1	1
p.37		1
p.38		2
p.39	3	
p.40		2
p.41	1	
p.42		2
p.43		
p.44		
p.45		
p.46		
p.47		
p.48	1	
p.49	1	
p.50		1
p.51	1	1
p.52		1
p.53		

p.54			
p.55	1		1
p.56			
p.57			
p.58			
p.59	1		1
p.60			1
p.61		1	
p.62			
p.63			
p.64			1
TOTAL	15	14	32
09-ene			
p.1		1	
p.2			
p.3		1	
p.4	1		
p.5	3		
p.6	1		
p.7			1
p.8		2	
p.9	1		
p.10			2
p.11			
p.12		1	
p.13			2
p.14		1	
p.15		1	
p.16	1		
p.17			
p.18	4		
p.19		1	
p.20			2
p.21			

p.22		1
p.23	2	
p.24	1	
p.25	1	
p.26	1	
p.27		
p.28	1	
p.29		
p.30	2	
p.31		1
p.32		1
p.33	1	
p.34		1
p.35		1
p.36	1	
p.37		1
p.38		1
p.39		1
p.40		2
p.41		1
p.42	2	
p.43		
p.44		
p.45		
p.46		
p.47		
p.48	1	
p.49		1
p.50		
p.51	1	1
p.52		
p.53	1	1
p.54		
p.55	1	

p.56	1		
p.57			
p.58			
p.59			1
p.60		1	
p.61			
p.62			
p.63			
p.64			
TOTAL	15	22	22
10-ene			
p.1			
p.2			
p.3	2		
p.4			1
p.5			1
p.6		1	
p.7	1	1	
p.8			
p.9			
p.10			
p.11			
p.12		2	1
p.13			
p.14			1
p.15			1
p.16	4		
p.17			
p.18			
p.19	1		
p.20			1
p.21			
p.22		3	
p.23		2	

p.24	1	
p.25		
p.26	1	
p.27	1	
p.28		1
p.29		1
p.30		2
p.31	1	
p.32		1
p.33	1	
p.34	1	1
p.35		1
p.36	2	
p.37		2
p.38		1
p.39		1
p.40		1
p.41		
p.42		
p.43		
p.44		
p.45		
p.46	1	
p.47	1	
p.48		
p.49	1	
p.50	1	1
p.51	1	
p.52	1	
p.53		1
p.54		1
p.55		
p.56	3	
p.57		

p.58	1		1
p.59		1	
p.60			1
p.61			2
p.62			
p.63			
p.64			
TOTAL	20	16	25
11-ene			
p.1	1		
p.2			
p.3	1		
p.4			
p.5			2
p.6			
p.7			1
p.8			
p.9			
p.10			
p.11			
p.12			1
p.13			1
p.14			3
p.15			
p.16			
p.17			1
p.18			1
p.19			
p.20			
p.21			
p.22		1	
p.23			
p.24		1	
p.25		1	

p.26		2
p.27		
p.28	1	
p.29	1	
p.30		1
p.31		3
p.32	1	
p.33	1	2
p.34		1
p.35		1
p.36	1	
p.37		1
p.38		1
p.39		2
p.40		1
p.41		
p.42		
p.43		
p.44		
p.45		
p.46	1	
p.47	1	
p.48		1
p.49		
p.50	1	1
p.51	1	
p.52	1	
p.53		
p.54	4	
p.55		1
p.56		1
p.57	1	
p.58		
p.59		

p.60		2	
p.61		3	
p.62			
p.63			
p.64			
TOTAL	11	14	29
12-ene			
p.1		1	
p.2			
p.3	1		
p.4			
p.5	1		
p.6			1
p.7			
p.8			1
p.9			
p.10			2
p.11		1	
p.12		1	
p.13			1
p.14			
p.15			
p.16	1		
p.17			
p.18			1
p.19			
p.20			1
p.21			
p.22	1		
p.23			
p.24			
p.25			
p.26			
p.27			

p.28	1	
p.29		
p.30		1
p.31		1
p.32		1
p.33		1
p.34		
p.35		
p.36		
p.37		
p.38		
p.39		
p.40		2
p.41		1
p.42		3
p.43		
p.44	1	
p.45		2
p.46	2	
p.47	2	
p.48		1
p.49		
p.50		
p.51		
p.52		
p.53		
p.54	1	
p.55	1	
p.56		
p.57	1	
p.58	1	
p.59	1	
p.60		1
p.61	1	

p.62		1	
p.63		1	
p.64			1
p.65			
p.66	1		
p.67			1
p.68		1	
p.69			
p.70			
p.71			
p.72			
p.73			
p.74			
p.75			1
p.76			
p.77			
p.78			
p.79			
p.80	1		
TOTAL	10	14	24
13-ene			
p.1			
p.2			
p.3			
p.4			1
p.5			1
p.6			1
p.7			1
p.8			
p.9			
p.10			
p.11			
p.12			
p.13	1		

p.14		
p.15		
p.16	2	
p.17	3	
p.18	1	
p.19		
p.20		1
p.21		
p.22		1
p.23		
p.24	1	
p.25	1	
p.26		1
p.27		
p.28		2
p.29		2
p.30		1
p.31		
p.32		1
p.33	2	
p.34	1	
p.35		
p.36	1	
p.37	2	
p.38	4	
p.39		2
p.40		4
p.41		2
p.42		1
p.43		
p.44		
p.45		
p.46		
p.47		

p.48		1	
p.49			1
p.50			
p.51	1		
p.52		1	
p.53			1
p.54			2
p.55			3
p.56			2
p.57			
p.58			1
p.59			1
p.60		1	
p.61			
p.62			
p.63			
p.64	1		
TOTAL	21	8	28
14-ene			
p.1			
p.2			
p.3			
p.4	1		
p.5	2		
p.6			2
p.7			2
p.8			2
p.9			
p.10	4		
p.11			
p.12			2
p.13	1		
p.14		1	
p.15			

p.16	1	
p.17		1
p.18		1
p.19		1
p.20		1
p.21		
p.22		1
p.23		
p.24	1	
p.25		1
p.26	1	
p.27	1	
p.28	1	
p.29		1
p.30		1
p.31		1
p.32	1	
p.33		1
p.34	1	
p.35		
p.36		
p.37		1
p.38		1
p.39	1	1
p.40		1
p.41	2	
p.42		1
p.43		
p.44		
p.45		
p.46		
p.47		
p.48	1	
p.49	1	

p.50			
p.51	1		
p.52	1		
p.53		1	
p.54			
p.55			1
p.56	1		
p.57			
p.58	1		
p.59	1	1	
p.60		1	
p.61			2
p.62			
p.63			
p.64		1	
TOTAL	19	11	26
15-ene			
p.1			
p.2			
p.3		1	
p.4	1		1
p.5	1		1
p.6			
p.7		1	1
p.8	1		1
p.9			
p.10			
p.11			
p.12	1		
p.13	1		1
p.14			2
p.15		1	
p.16	3		
p.17			

p.18		1	
p.19	1	1	
p.20	1		
p.21			
p.22		1	
p.23		1	
p.24		2	1
p.25			
p.26		1	
p.27		1	
p.28			
p.29			2
p.30			2
p.31	1		
p.32			1
p.33			2
p.34	1		
p.35			3
p.36			1
p.37			1
p.38	1		1
p.39			1
p.40			1
p.41			1
p.42			2
p.43			
p.44			
p.45			
p.46			
p.47			
p.48			
p.49		2	
p.50		1	
p.51			

p.52	1		1
p.53		1	
p.54			1
p.55	1		
p.56			
p.57			3
p.58	1		1
p.59		1	
p.60			2
p.61			1
p.62			
p.63			
p.64		1	
TOTAL	16	15	37
16-ene			
p.1			
p.2			
p.3			1
p.4	1		
p.5			
p.6		1	1
p.7			
p.8	1		
p.9			
p.10			
p.11			
p.12			1
p.13			1
p.14	4		
p.15	4		
p.16		1	
p.17			
p.18			3
p.19			1

p.20		1
p.21		
p.22		1
p.23	1	2
p.24	1	
p.25		1
p.26	1	
p.27		
p.28	1	
p.29		1
p.30		1
p.31	1	
p.32	2	
p.33		2
p.34		2
p.35		2
p.36		
p.37		1
p.38		1
p.39		2
p.40		1
p.41		
p.42		
p.43		
p.44		
p.45		
p.46	1	
p.47	2	
p.48		
p.49		2
p.50		1
p.51		1
p.52	1	
p.53	1	

p.54			1
p.55	1		
p.56			
p.57			1
p.58			2
p.59		1	
p.60			2
p.61			
p.62			
p.63			
p.64			
TOTAL	15	11	36
17-ene			
p.1	1		
p.2			
p.3	1		
p.4	1		
p.5			3
p.6		1	1
p.7			
p.8			
p.9			
p.10			1
p.11			1
p.12			1
p.13			
p.14			1
p.15	1		
p.16	1		
p.17			
p.18			1
p.19			1
p.20	1		
p.21			

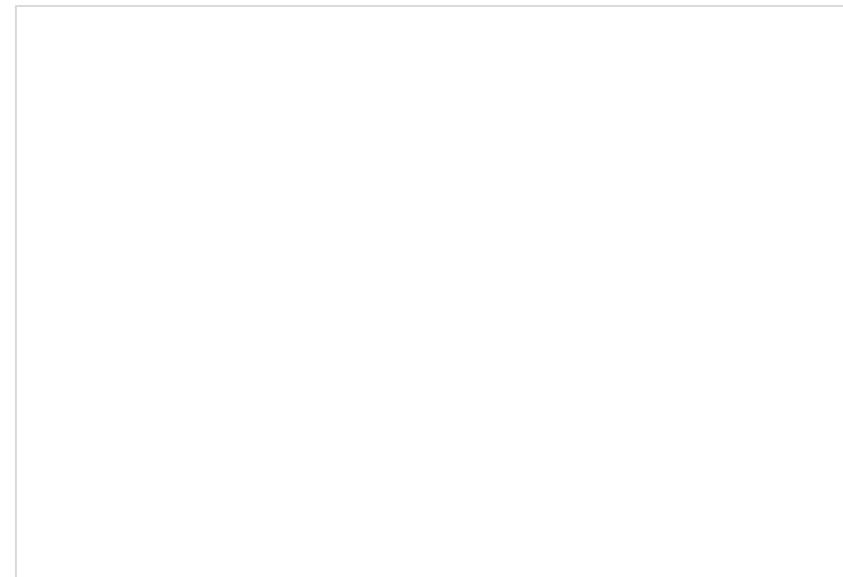

p.22	1	
p.23	2	
p.24	1	
p.25		
p.26	1	
p.27		1
p.28	1	
p.29		1
p.30		1
p.31		1
p.32	1	
p.33		1
p.34	3	
p.35	1	1
p.36		1
p.37		
p.38		
p.39		
p.40		
p.41		
p.42		1
p.43		
p.44		
p.45		
p.46		
p.47		
p.48		4
p.49		1
p.50		
p.51	1	1
p.52	1	1
p.53		1
p.54		
p.55	1	

p.56			
p.57			1
p.58			2
p.59		1	
p.60			1
p.61			2
p.62			
p.63			
p.64	1		
TOTAL	16	7	32
18-ene			
p.1			
p.2			
p.3			1
p.4			
p.5	1		1
p.6			
p.7	1		
p.8			
p.9			
p.10			
p.11			
p.12	1		
p.13	1		
p.14			1
p.15			
p.16			2
p.17		1	
p.18			1
p.19			
p.20	1		
p.21			1
p.22			
p.23		1	1

p.24	1	
p.25		
p.26	1	
p.27		1
p.28	1	
p.29	1	
p.30	1	
p.31		2
p.32	1	
p.33	1	
p.34		2
p.35	1	
p.36		2
p.37	1	
p.38		1
p.39		2
p.40		1
p.41		
p.42		
p.43		
p.44		
p.45		
p.46	1	
p.47	1	
p.48		
p.49		1
p.50		1
p.51		
p.52		1
p.53		1
p.54		
p.55		1
p.56	3	
p.57		1

p.58			
p.59			
p.60		1	
p.61			1
p.62			
p.63			
p.64	1		
TOTAL	14	9	26
19-ene			
p.1			
p.2			
p.3	1		
p.4	1		
p.5			
p.6			2
p.7			
p.8			
p.9			
p.10		1	
p.11			
p.12			
p.13			1
p.14			
p.15			
p.16			
p.17			
p.18	1		
p.19			
p.20			
p.21			
p.22			
p.23			
p.24		1	
p.25		1	

p.26		
p.27		
p.28	1	
p.29	1	
p.30	1	
p.31		
p.32	1	
p.33		
p.34	1	
p.35		1
p.36	1	
p.37	1	
p.38	1	
p.39		
p.40		2
p.41		
p.42		1
p.43	1	
p.44		
p.45		
p.46		1
p.47		1
p.48		3
p.49		
p.50		
p.51		
p.52		
p.53		
p.54	1	
p.55		
p.56		1
p.57	1	
p.58	1	
p.59	1	

p.60			
p.61			1
p.62			1
p.63			
p.64			1
p.65	5		
p.66		1	
p.67			
p.68			
p.69			
p.70			
p.71			
p.72			
p.73			1
p.74	3		
p.75			
p.76			
p.77			
p.78			
p.79			
p.80			1
TOTAL	19	9	18
20-ene			
p.1	2		
p.2			
p.3			
p.4			1
p.5			1
p.6			2
p.7			1
p.8			1
p.9	2		
p.10	4		
p.11	4		

p.12		
p.13		
p.14		
p.15		
p.16		1
p.17		2
p.18	1	
p.19		
p.20	1	
p.21		
p.22		1
p.23		
p.24	2	
p.25		
p.26		1
p.27		1
p.28		1
p.29		1
p.30		1
p.31		
p.32		1
p.33		1
p.34	1	
p.35		
p.36		2
p.37		3
p.38		2
p.39		2
p.40		5
p.41		1
p.42		2
p.43		
p.44		
p.45		

p.46			
p.47			
p.48		1	
p.49		1	
p.50		1	1
p.51	1		
p.52	3		
p.53			
p.54			1
p.55			1
p.56			2
p.57			2
p.58			
p.59		1	
p.60			
p.61	1		
p.62			
p.63			
p.64			
TOTAL	22	9	37
21-ene			
p.1			
p.2			
p.3			1
p.4	1		
p.5		1	
p.6	1		
p.7	2		
p.8			2
p.9			
p.10	1		
p.11			
p.12			1
p.13			1

p.14		
p.15		
p.16	1	
p.17		1
p.18	4	
p.19		1
p.20	1	1
p.21		
p.22	1	
p.23	1	
p.24		1
p.25		
p.26	1	
p.27		1
p.28		
p.29	1	1
p.30	1	
p.31		
p.32	1	
p.33	1	
p.34	1	
p.35		1
p.36	1	
p.37	1	
p.38	5	
p.39	1	
p.40		1
p.41		2
p.42		1
p.43		
p.44		
p.45		
p.46		
p.47		

p.48			
p.49		2	
p.50			1
p.51	3		
p.52			1
p.53	1		
p.54		1	1
p.55			2
p.56	1		
p.57			
p.58			1
p.59	1		1
p.60	1		
p.61		1	
p.62			
p.63			
p.64	1		
TOTAL	30	10	23
22-ene			
p.1			
p.2			
p.3	1		
p.4			1
p.5			1
p.6			1
p.7			2
p.8			
p.9			
p.10			1
p.11			
p.12	1		
p.13			
p.14			
p.15			

p.16		1
p.17		1
p.18		1
p.19		
p.20		1
p.21		
p.22		1
p.23		1
p.24		1
p.25		
p.26		2
p.27		1
p.28		1
p.29		1
p.30	1	
p.31	1	
p.32	1	
p.33		1
p.34	1	1
p.35		1
p.36		1
p.37		
p.38		1
p.39	2	
p.40		2
p.41		1
p.42		1
p.43		
p.44		
p.45		
p.46		
p.47		
p.48		1
p.49		1

p.50			
p.51			
p.52	1		
p.53	1		1
p.54			1
p.55			2
p.56			1
p.57			
p.58			
p.59	1		
p.60	1		1
p.61			1
p.62			
p.63			
p.64		1	
TOTAL	12	11	26
23-ene			
p.1			
p.2			
p.3			
p.4			1
p.5			
p.6			1
p.7			
p.8			
p.9			
p.10			
p.11			2
p.12			1
p.13			5
p.14			2
p.15			2
p.16			
p.17			1

p.18		2
p.19		
p.20		1
p.21		
p.22		1
p.23		1
p.24		1
p.25		1
p.26	1	
p.27		
p.28		1
p.29	1	
p.30	1	
p.31		2
p.32		3
p.33		1
p.34		1
p.35		2
p.36		2
p.37		
p.38		1
p.39		1
p.40		1
p.41		
p.42		
p.43		
p.44		
p.45		
p.46		1
p.47		1
p.48		
p.49	1	
p.50	1	
p.51		2

p.52		1	
p.53		1	
p.54			1
p.55			1
p.56			1
p.57			
p.58			1
p.59			1
p.60		1	
p.61			
p.62			
p.63			
p.64		1	
TOTAL	5	11	39
24-ene			
p.1	1		
p.2			
p.3	1		
p.4			1
p.5			1
p.6			2
p.7			
p.8			
p.9			
p.10			3
p.11			2
p.12			2
p.13			1
p.14			3
p.15			2
p.16			2
p.17			1
p.18		1	1
p.19			

p.20	1	
p.21		1
p.22	1	
p.23		
p.24	1	
p.25		
p.26	1	
p.27	1	
p.28	1	
p.29		1
p.30		
p.31		
p.32		
p.33		1
p.34		1
p.35		2
p.36		2
p.37		
p.38		1
p.39		
p.40		1
p.41		
p.42		
p.43		
p.44		
p.45		
p.46		1
p.47	1	
p.48		
p.49	1	
p.50	1	
p.51	1	
p.52	1	1
p.53		

p.54			2
p.55			1
p.56			
p.57	1		1
p.58			1
p.59		1	
p.60			1
p.61			2
p.62			
p.63			
p.64	1		
TOTAL	10	7	41
25-ene			
p.1	1		
p.2			
p.3	1		
p.4			1
p.5			1
p.6			1
p.7	1		1
p.8			1
p.9			
p.10			
p.11			
p.12	4		
p.13			
p.14	1		
p.15			1
p.16			2
p.17			1
p.18			2
p.19			
p.20		2	
p.21			

p.22	1	
p.23		1
p.24	1	
p.25		
p.26	1	
p.27		1
p.28	1	
p.29	4	
p.30	5	
p.31	1	
p.32	1	
p.33		1
p.34		1
p.35		1
p.36	1	
p.37		3
p.38		1
p.39		2
p.40		1
p.41		
p.42		
p.43		
p.44		
p.45		
p.46	1	
p.47		1
p.48		
p.49		2
p.50	1	
p.51		
p.52		1
p.53		
p.54		1
p.55		

p.56	1		
p.57			1
p.58		1	
p.59			
p.60		1	
p.61			1
p.62			
p.63			
p.64			1
TOTAL	24	7	31
26-ene			
p.1			1
p.2			
p.3	1		
p.4	1		
p.5			
p.6			2
p.7			
p.8			2
p.9	1		
p.10		1	
p.11			
p.12			3
p.13			
p.14			
p.15			
p.16			
p.17	4		
p.18			
p.19			
p.20			4
p.21			
p.22			1
p.23	1		

p.24		
p.25		
p.26	5	
p.27	4	
p.28		1
p.29		
p.30		1
p.31		1
p.32		1
p.33		
p.34	1	
p.35	4	
p.36	1	
p.37		
p.38	1	
p.39		
p.40	1	
p.41		
p.42		1
p.43		1
p.44		2
p.45		2
p.46		1
p.47		
p.48		
p.49		
p.50		
p.51		
p.52		1
p.53	1	
p.54	1	
p.55	1	
p.56		
p.57	1	

p.58	4		1
p.59			1
p.60			1
p.61			
p.62			1
p.63			
p.64		1	
p.65			2
p.66		1	
p.67			
p.68			
p.69			
p.70			
p.71			
p.72			
p.73			
p.74			3
p.75			
p.76			1
p.77			
p.78			
p.79			
p.80	1		
TOTAL	33	5	26
27-ene			
p.1			
p.2			
p.3			
p.4			
p.5			
p.6	1		1
p.7			1
p.8	4		
p.9	4		

p.10		
p.11		
p.12		2
p.13		
p.14		6
p.15		7
p.16		2
p.17		2
p.18	1	
p.19	1	
p.20		1
p.21		
p.22		1
p.23		
p.24	2	
p.25		
p.26		1
p.27		1
p.28		1
p.29		1
p.30		1
p.31		
p.32	1	
p.33	4	
p.34		1
p.35		3
p.36		1
p.37	4	
p.38		2
p.39		1
p.40		3
p.41		4
p.42		2
p.43		

p.44			
p.45			
p.46			
p.47			
p.48			
p.49		2	
p.50			
p.51	2		
p.52	1		
p.53	1		
p.54			1
p.55			2
p.56			1
p.57		1	
p.58			
p.59		1	
p.60	1		
p.61	3		
p.62			
p.63			
p.64		1	
TOTAL	30	8	46
28-ene			
p.1			
p.2			
p.3			1
p.4	2		
p.5	3		
p.6			1
p.7	1		
p.8	1		
p.9			
p.10			2
p.11			

p.12		1
p.13	1	2
p.14		1
p.15		
p.16		
p.17		1
p.18	1	
p.19		1
p.20		1
p.21		
p.22	1	
p.23	1	
p.24	1	
p.25		
p.26		
p.27		2
p.28	1	
p.29	2	
p.30	1	
p.31		1
p.32	1	
p.33		
p.34	1	1
p.35	2	
p.36		2
p.37		1
p.38		2
p.39		1
p.40		2
p.41		
p.42		
p.43		
p.44		
p.45		

p.46		2	
p.47			
p.48			1
p.49			
p.50	1		
p.51			
p.52			2
p.53			1
p.54			
p.55			
p.56			1
p.57			
p.58	1		1
p.59			
p.60			1
p.61		1	
p.62			
p.63			
p.64		1	
TOTAL	16	10	30
29-ene			
p.1	1		
p.2			
p.3	1		
p.4			1
p.5			2
p.6			1
p.7			2
p.8			
p.9			
p.10			1
p.11			
p.12			
p.13			

p.14		1
p.15		
p.16		1
p.17		1
p.18		2
p.19		1
p.20		
p.21		
p.22		1
p.23		1
p.24		1
p.25		
p.26		1
p.27		1
p.28		1
p.29	1	
p.30	1	
p.31	1	1
p.32		1
p.33		6
p.34	1	
p.35	2	
p.36		1
p.37		1
p.38		2
p.39		1
p.40		1
p.41		
p.42		
p.43		
p.44		
p.45		
p.46		2
p.47		1

p.48			1
p.49	1		
p.50	2		
p.51			2
p.52	1		
p.53		1	
p.54			1
p.55			2
p.56			1
p.57			
p.58			
p.59			2
p.60	1		1
p.61		1	
p.62			
p.63			
p.64			1
TOTAL	13	10	39
30-ene			
p.1			
p.2			
p.3		1	
p.4			1
p.5			2
p.6			1
p.7			
p.8	1		
p.9			
p.10			1
p.11			2
p.12	1		1
p.13			2
p.14	1		
p.15			

p.16	1	
p.17		
p.18		1
p.19		1
p.20	1	1
p.21		
p.22	1	
p.23	1	
p.24	1	
p.25	1	
p.26		1
p.27		
p.28		1
p.29		
p.30	1	
p.31	2	
p.32		1
p.33	1	
p.34	1	
p.35	1	1
p.36	1	
p.37		
p.38		2
p.39		1
p.40	1	1
p.41		1
p.42		1
p.43		
p.44		
p.45		
p.46		
p.47		
p.48	1	
p.49	1	

p.50	1		
p.51		1	
p.52	1		
p.53	1		
p.54			1
p.55			1
p.56	1		
p.57			
p.58	1		1
p.59	1		1
p.60		1	
p.61			
p.62			
p.63			
p.64			
TOTAL	19	9	27
31-ene			
p.1	1		1
p.2			
p.3		1	
p.4			1
p.5			1
p.6		1	
p.7			
p.8		1	
p.9			
p.10			1
p.11	1		1
p.12			
p.13			
p.14			
p.15	2		
p.16			1
p.17			

p.18	1	1
p.19		1
p.20		1
p.21		
p.22	1	
p.23		
p.24	1	
p.25		
p.26	1	
p.27		1
p.28	1	
p.29		
p.30	2	
p.31	4	
p.32		2
p.33	1	
p.34		1
p.35	1	
p.36		1
p.37		1
p.38		1
p.39		1
p.40		1
p.41		
p.42		
p.43		
p.44		
p.45		
p.46	1	
p.47		1
p.48		
p.49		
p.50	1	
p.51	1	

p.52			1
p.53			2
p.54			1
p.55			
p.56	1		
p.57			
p.58	1		1
p.59		1	
p.60			1
p.61			2
p.62			
p.63			
p.64	1		
TOTAL	18	9	27
TOTAL	529	356	895

EL DÍA

Año 2000	Fotoperiodista	Agencias	Periódico (ED)
Enero			
	01-ene		
	02-ene		
p.1			1
p.2			
p.3			
p.4			
p.5			
p.6			
p.7			
p.8			
p.9			
p.10			
p.11		1	
p.12			
p.13			
p.14			1
p.15			1
p.16		1	
p.17		1	
p.18			
p.19			1
p.20			2
p.21			
p.22			1
p.23			1
p.24			2
p.25			1
p.26		1	1
p.27		1	
p.28			1

Año 2005	Fotoperiodista	Agencias	Periódico (ED)
Enero			
	01-ene		
	02-ene		
p.1		1	
p.2		1	
p.3			
p.4		2	
p.5			
p.6		4	
p.7			
p.8			
p.9			
p.10			
p.11			
p.12			
p.13			
p.14			1
p.15		1	
p.16		9	
p.17		6	
p.18		2	
p.19			1
p.20			1
p.21			1
p.22			2
p.23			1
p.24		1	
p.25		1	
p.26		2	
p.27			2
p.28		2	

p.29		
p.30		2
p.31	1	
p.32	3	
p.33	1	
p.34	1	
p.35	2	
p.36	2	
p.37	1	
p.38		1
p.39		1
p.40		1
p.41		2
p.42		2
p.43		1
p.44	3	
p.45	5	
p.46	2	
p.47	1	
p.48	7	
p.49		1
p.50		1
p.51	1	
p.52		
p.53		1
p.54		2
p.55		2
p.56		1
p.57		1
p.58		1
p.59		1
p.60		1
p.61		1
p.62	4	

p.29	1	
p.30		1
p.31	1	1
p.32	1	
p.33		
p.34	2	
p.35	1	
p.36	1	
p.37	3	
p.38	1	
p.39		1
p.40		1
p.41		1
p.42		
p.43		
p.44		1
p.45		1
p.46		1
p.47		1
p.48		
p.49		
p.50		1
p.51		1
p.52		1
p.53		
p.54		
p.55		
p.56		
p.57		
p.58		1
p.59		1
p.60		
p.61		
p.62		1

p.63		2
p.64		1
p.65		1
p.66		1
p.67		1
p.68		
p.69		
p.70		
p.71		
p.72		
p.73		
p.74		
p.75		
p.76		
p.77		
p.78		
p.79		
p.80		
p.81		
p.82		
p.83		
p.84		
p.85		
p.86		
p.87		
p.88		1
p.89		1
p.90	1	
p.91		
p.92	1	
p.93		1
p.94		1
p.95		3
p.96		3

p.63		
p.64		
p.65		
p.66		
p.67		
p.68		
p.69		
p.70		1
p.71		1
p.72	2	
p.73		
p.74		
p.75	1	
p.76	1	
p.77		1
p.78		
p.79	1	1
p.80		
p.81		
p.82		
p.83		
p.84		
p.85		
p.86		
p.87		
p.88		
p.89		
p.90		
p.91		
p.92		
p.93		
p.94		
p.95		
p.96		

p.97			1
p.98			
p.99			
p.100			
p.101			
p.102			1
p.103			
p.104			
p.105			
p.106			
p.107			
p.108			
p.109			
p.110			
p.111			
p.112			
TOTAL	39	7	50
03-ene			
04-ene			
p.1		1	1
p.2			
p.3			
p.4			
p.5			1
p.6			
p.7			1
p.8			
p.9			1
p.10			1
p.11	3		
p.12	1		1
p.13			
p.14			2
p.15			1

p.97			
p.98			
p.99			
p.100			
p.101			
p.102			
p.103			
p.104			
p.105			
p.106			1
p.107			
p.108			
p.109			
p.110			
p.111			
p.112			
p.113			
p.114			
p.115			
p.116			
p.117			
p.118			
p.119			
p.120			
TOTAL	41	9	27
03-ene			
p.1		2	
p.2	1		
p.3			1
p.4			1
p.5			
p.6			
p.7			
p.8		1	

p.16	1	1
p.17	1	
p.18		1
p.19	1	
p.20	1	1
p.21	1	
p.22	1	
p.23		1
p.24	1	
p.25	1	
p.26	1	1
p.27	1	
p.28		1
p.29		3
p.30		2
p.31		1
p.32	1	
p.33	5	
p.34		
p.35	7	
p.36		
p.37	1	
p.38	1	
p.39		4
p.40		
p.41	1	
p.42		
p.43		
p.44	2	
p.45	1	1
p.46		
p.47		1
p.48		2
p.49		2

p.9		1
p.10	1	1
p.11	1	
p.12		2
p.13		1
p.14	1	
p.15	1	
p.16	2	
p.17	1	
p.18		2
p.19		1
p.20		2
p.21		1
p.22	1	
p.23		2
p.24		1
p.25	1	
p.26	1	
p.27		1
p.28		1
p.29		1
p.30	1	
p.31	1	
p.32		1
p.33		
p.34		
p.35		
p.36		
p.37		
p.38	1	1
p.39	1	
p.40	1	1
p.41		
p.42		

p.50		1
p.51		1
p.52		1
p.53		2
p.54	1	
p.55	2	
p.56		1
p.57	2	
p.58	1	
p.59		1
p.60		
p.61		
p.62		
p.63		
p.64		
p.65		
p.66		
p.67		
p.68		
p.69		
p.70		
p.71		
p.72		
p.73		
p.74		
p.75		
p.76		
p.77	1	1
p.78		
p.79	1	1
p.80		1
p.81		1
p.82		
p.83		

p.43	1	1
p.44		
p.45		
p.46		
p.47		
p.48		
p.49		
p.50	2	
p.51	1	
p.52		1
p.53		1
p.54	2	
p.55	1	
p.56		2
p.57		1
p.58	2	
p.59	1	
p.60		
p.61	1	
p.62	2	
p.63		1
p.64		
p.65	4	
p.66	3	
p.67		
p.68		
p.69		
p.70		
p.71		
p.72		
p.73		
p.74		
p.75		
p.76		

p.84			
p.85			
p.86			
p.87			
p.88			1
p.89			1
p.90			
p.91			
p.92			
p.93			
p.94			
p.95			
p.96			
TOTAL	36	6	43
05-ene			
p.1		1	1
p.2			
p.3			
p.4			
p.5			1
p.6			
p.7	1		
p.8	1		
p.9			
p.10			
p.11			1
p.12			3
p.13			1
p.14	2		
p.15	2		
p.16			3
p.17			2
p.18	3		
p.19	2		

p.77			
p.78			
p.79			
p.80			
TOTAL	21	20	27
04-ene			
p.1	1		
p.2	1		
p.3		1	
p.4		1	
p.5			
p.6			
p.7			
p.8		1	
p.9			1
p.10	3		
p.11	2		1
p.12	3		
p.13			1
p.14			1
p.15			1
p.16			2
p.17	1		
p.18	1		
p.19			1
p.20	1		1
p.21	2		
p.22	1		
p.23	1		
p.24			2
p.25			2
p.26			1
p.27	1		
p.28			2

p.20	1	
p.21	2	
p.22	4	
p.23	3	
p.24	1	
p.25	2	
p.26	2	
p.27		2
p.28		1
p.29		2
p.30		2
p.31		1
p.32	1	
p.33	4	
p.34		
p.35	1	
p.36		
p.37	4	
p.38	1	
p.39		1
p.40		
p.41		
p.42	1	
p.43		1
p.44	1	
p.45		1
p.46		1
p.47		
p.48		
p.49		1
p.50		1
p.51		1
p.52	1	
p.53		2

p.29		1
p.30		2
p.31		1
p.32	1	
p.33	1	1
p.34		1
p.35		1
p.36		1
p.37		2
p.38		
p.39	1	1
p.40		1
p.41		
p.42		
p.43		2
p.44		2
p.45		1
p.46		
p.47		
p.48		
p.49		
p.50		
p.51		
p.52		
p.53		
p.54		
p.55		
p.56		
p.57		
p.58		
p.59		
p.60		
p.61		
p.62	1	

p.54		1
p.55		1
p.56		1
p.57	1	
p.58		1
p.59		1
p.60		
p.61		
p.62		
p.63		
p.64		
p.65		
p.66		
p.67		
p.68		
p.69		
p.70		
p.71		
p.72	2	
p.73		
p.74		1
p.75	2	
p.76	2	
p.77		1
p.78		2
p.79		2
p.80		2
p.81	2	
p.82		
p.83		
p.84		
p.85		
p.86		1
p.87		1

p.63		
p.64		
p.65		1
p.66	2	
p.67	1	1
p.68		
p.69		
p.70		1
p.71	1	
p.72		
p.73		
p.74		
p.75		
p.76		
p.77		
p.78	2	
p.79	1	
p.80	2	
p.81		1
p.82	2	
p.83	1	
p.84	1	
p.85	1	
p.86		
p.87		
p.88	2	
p.89	3	
p.90	1	
p.91	4	
p.92	4	
p.93	1	
p.94	3	
p.95	2	
p.96	1	

p.88			
p.89			
p.90			
p.91			
p.92			
p.93			
p.94			
p.95			
p.96			
TOTAL	34	16	44
06-ene			
p.1	1	1	1
p.2			
p.3			
p.4			
p.5			1
p.6			
p.7			
p.8			
p.9			
p.10			1
p.11		1	1
p.12	8		
p.13	2		
p.14			3
p.15			
p.16			2
p.17	2		
p.18			3
p.19			2
p.20			1
p.21	2		
p.22	3		
p.23	2		

p.97		1	
p.98	1		
p.99			
p.100			
p.101			
p.102			
p.103			
p.104			
p.105			
p.106			
p.107			
p.108			
p.109			
p.110			
p.111			
p.112			
TOTAL	35	33	31
05-ene			
p.1			
p.2	1		
p.3			
p.4			1
p.5			3
p.6			
p.7			
p.8		1	
p.9			
p.10	1		
p.11	1		
p.12	2		
p.13	2		
p.14			1
p.15			1
p.16	1		1

p.24	1	
p.25	2	
p.26	2	
p.27	2	
p.28	1	
p.29	2	
p.30	2	1
p.31		2
p.32		1
p.33	2	2
p.34		3
p.35		2
p.36	5	
p.37	1	
p.38		
p.39		
p.40	1	1
p.41		1
p.42		
p.43		
p.44	2	
p.45	1	
p.46	1	
p.47	1	
p.48	1	
p.49	5	
p.50		1
p.51		1
p.52	1	
p.53	3	
p.54		
p.55	1	
p.56	1	1
p.57		1

p.17	1	
p.18		1
p.19		1
p.20		
p.21	1	1
p.22	1	
p.23		2
p.24		1
p.25		2
p.26		1
p.27		2
p.28		1
p.29		
p.30	1	1
p.31	2	
p.32		1
p.33	1	
p.34		1
p.35		1
p.36		1
p.37		1
p.38		1
p.39		1
p.40		
p.41		
p.42		1
p.43		
p.44		
p.45	1	
p.46	1	
p.47	1	
p.48	2	
p.49		1
p.50		

p.58	1
p.59	2
p.60	1
p.61	2
p.62	1
p.63	
p.64	
p.65	
p.66	
p.67	
p.68	
p.69	
p.70	
p.71	
p.72	
p.73	
p.74	
p.75	
p.76	1
p.77	2
p.78	
p.79	1
p.80	2
p.81	1
p.82	2
p.83	2
p.84	1
p.85	2
p.86	
p.87	
p.88	
p.89	
p.90	1
p.91	

p.51	
p.52	
p.53	
p.54	
p.55	
p.56	
p.57	
p.58	
p.59	
p.60	
p.61	
p.62	
p.63	
p.64	
p.65	
p.66	1
p.67	
p.68	
p.69	1
p.70	1
p.71	1
p.72	
p.73	
p.74	2
p.75	
p.76	
p.77	
p.78	
p.79	
p.80	
p.81	
p.82	1
p.83	1
p.84	3

p.92			1
p.93			1
p.94			2
p.95			1
p.96			2
TOTAL	45	20	56
07-ene			
p.1	1		
p.2			
p.3			
p.4			
p.5			1
p.6			1
p.7			
p.8			
p.9			
p.10			1
p.11			1
p.12			1
p.13			1
p.14	1		1
p.15			
p.16			2
p.17			1
p.18	3		
p.19	2		
p.20	2		
p.21	2		
p.22	1		
p.23	2		
p.24	2		
p.25	1		
p.26	1		
p.27	2		

p.85	1		1
p.86		1	
p.87		1	1
p.88			2
p.89	1		
p.90	2		
p.91	1		
p.92			1
p.93	2		
p.94	2		1
p.95	1		
p.96	2		
p.97	1	1	
p.98	1		
p.99	1		
p.100	2		
p.101	2		
p.102		1	
p.103	1		1
p.104			
p.105			
p.106			
p.107	2		
p.108			
p.109	1		
p.110			
p.111			
p.112			
TOTAL	42	11	43
06-ene			
p.1	1		
p.2		1	
p.3	1		
p.4	2		1

p.28		2
p.29	1	1
p.30		1
p.31		2
p.32		2
p.33	1	
p.34		
p.35	1	
p.36		1
p.37	1	
p.38		1
p.39		1
p.40	2	
p.41	1	1
p.42	1	1
p.43		1
p.44		1
p.45		1
p.46		
p.47		1
p.48		
p.49	1	
p.50		
p.51	1	
p.52		
p.53		1
p.54	1	
p.55		1
p.56	1	
p.57		1
p.58		
p.59		
p.60		
p.61		

p.5	3	5
p.6		
p.7		
p.8	1	
p.9		
p.10		2
p.11	1	
p.12	3	
p.13	2	1
p.14	1	
p.15		1
p.16	2	
p.17	1	
p.18	1	
p.19	2	
p.20		1
p.21	1	1
p.22	1	
p.23		2
p.24	1	1
p.25		1
p.26	1	1
p.27		1
p.28		2
p.29	1	
p.30		1
p.31		2
p.32	1	
p.33	1	
p.34		2
p.35		1
p.36		
p.37		
p.38	1	

p.62		
p.63		
p.64		
p.65		
p.66		
p.67		
p.68		
p.69		
p.70		
p.71	2	
p.72		1
p.73		1
p.74		
p.75	1	
p.76		
p.77		1
p.78		2
p.79		
p.80		
p.81		
p.82		
p.83		1
p.84		
p.85		
p.86		1
p.87		
p.88		1
p.89		
p.90		
p.91		
p.92		
p.93		
p.94		
p.95		

p.39		
p.40		
p.41	1	
p.42	2	
p.43	1	
p.44		1
p.45		
p.46		
p.47		
p.48		
p.49		
p.50		
p.51		
p.52		
p.53		
p.54		
p.55		
p.56		
p.57		
p.58		
p.59		
p.60		
p.61		
p.62		2
p.63	1	1
p.64		
p.65		
p.66	1	
p.67		
p.68		
p.69		
p.70		
p.71		
p.72		

p.96			
TOTAL	27	11	36
08-ene			
p.1	1		
p.2			
p.3			
p.4			
p.5			1
p.6			
p.7	1		
p.8			
p.9			
p.10			
p.11	1		
p.12			
p.13			1
p.14	2		1
p.15	1		1
p.16			1
p.17			1
p.18	1		
p.19	1		
p.20	1		
p.21	1		
p.22	1		1
p.23	1		
p.24	2		
p.25			
p.26	2		
p.27			2
p.28			2
p.29			1
p.30			3
p.31			2

p.73			
p.74			1
p.75			1
p.76	4		
p.77		1	
p.78			
p.79			1
p.80	2		
p.81	1		
p.82	1		
p.83	2		
p.84		1	
p.85	2		
p.86			1
p.87	1		
p.88			
p.89			
p.90	1		
p.91			2
p.92			
p.93			4
p.94			
p.95			
p.96			5
TOTAL	39	13	45
07-ene			
p.1	1		
p.2	1		
p.3		3	
p.4		2	
p.5			
p.6			
p.7			
p.8		1	

p.32		1
p.33		1
p.34	1	
p.35		1
p.36	2	
p.37		1
p.38		
p.39		
p.40	1	
p.41	1	
p.42	1	
p.43		1
p.44		1
p.45		2
p.46		1
p.47		1
p.48	1	
p.49	1	1
p.50		2
p.51		1
p.52	1	
p.53	1	
p.54	1	
p.55	1	
p.56		
p.57		
p.58		
p.59		
p.60		
p.61		
p.62		
p.63		
p.64		
p.65		

p.9	2	
p.10	2	
p.11	1	
p.12	3	
p.13		
p.14		2
p.15		1
p.16	1	
p.17	1	1
p.18		1
p.19	2	
p.20	1	
p.21	3	
p.22	1	1
p.23	1	1
p.24	1	1
p.25		1
p.26		1
p.27	1	
p.28		1
p.29	1	
p.30	1	
p.31		1
p.32		1
p.33		1
p.34		2
p.35	1	
p.36	1	
p.37		1
p.38		1
p.39		1
p.40		
p.41		
p.42		

p.66			
p.67			
p.68			
p.69			1
p.70		1	
p.71		1	1
p.72			2
p.73			1
p.74			4
p.75			1
p.76			2
p.77			
p.78			
p.79		1	
p.80			
p.81			
p.82			
p.83			
p.84			1
p.85			
p.86			
p.87			
p.88			
p.89			
p.90			
p.91			
p.92			
p.93			
p.94			
p.95			
p.96			
TOTAL	23	8	44
09-ene			
p.1			1

p.43			
p.44			
p.45			
p.46			
p.47			
p.48			
p.49			
p.50			
p.51			
p.52			
p.53			
p.54			
p.55		1	
p.56			
p.57			
p.58			2
p.59			
p.60			
p.61			
p.62			2
p.63			
p.64			
p.65			
p.66			
p.67			
p.68			
p.69			
p.70			
p.71		1	
p.72		2	
p.73		1	
p.74			1
p.75			1
p.76			1

p.2		
p.3		
p.4		
p.5		
p.6		
p.7		
p.8		
p.9		
p.10		
p.11		
p.12		
p.13		1
p.14		1
p.15		
p.16		2
p.17		1
p.18		1
p.19		
p.20		
p.21		
p.22		
p.23		1
p.24	1	1
p.25	1	
p.26	2	
p.27	1	
p.28	2	
p.29	1	
p.30	2	
p.31	1	1
p.32	1	
p.33		1
p.34		1
p.35	2	

p.77	1		1
p.78			
p.79			
p.80	1		
p.81			2
p.82	1		
p.83	1		
p.84	1		
p.85	1		
p.86	1		
p.87			
p.88			
p.89			
p.90		1	
p.91			
p.92			
p.93			
p.94		7	
p.95			
p.96			
TOTAL	37	20	25
08-ene			
p.1	1		
p.2		1	
p.3		1	
p.4		2	
p.5			
p.6			
p.7			
p.8		1	
p.9			
p.10			1
p.11	1		
p.12	1		

p.36	1	1
p.37	1	1
p.38		1
p.39		
p.40		1
p.41		1
p.42		1
p.43		1
p.44		1
p.45	2	
p.46	1	
p.47		1
p.48	2	
p.49	2	
p.50		1
p.51		2
p.52		1
p.53		
p.54		2
p.55	1	
p.56	1	1
p.57		1
p.58	1	
p.59	1	
p.60	1	1
p.61	1	
p.62	1	1
p.63		
p.64		
p.65		
p.66		
p.67		
p.68		
p.69		

p.13	1	
p.14	1	1
p.15		1
p.16	1	1
p.17	1	
p.18	1	
p.19		1
p.20	2	
p.21	2	
p.22	1	1
p.23	1	1
p.24	1	1
p.25		2
p.26	1	1
p.27	2	
p.28		1
p.29		
p.30		1
p.31	2	
p.32		1
p.33	1	
p.34	2	
p.35		3
p.36	8	
p.37		
p.38		
p.39		
p.40		
p.41	1	
p.42		1
p.43		1
p.44		
p.45		
p.46		

p.70	
p.71	
p.72	
p.73	
p.74	
p.75	
p.76	
p.77	
p.78	
p.79	
p.80	
p.81	
p.82	
p.83	
p.84	
p.85	
p.86	
p.87	1
p.88	1
p.89	
p.90	
p.91	
p.92	
p.93	
p.94	1
p.95	1
p.96	1
p.97	2
p.98	
p.99	
p.100	
p.101	
p.102	
p.103	

p.47	2
p.48	1
p.49	1
p.50	
p.51	
p.52	
p.53	
p.54	
p.55	
p.56	
p.57	
p.58	
p.59	
p.60	
p.61	
p.62	
p.63	
p.64	1
p.65	
p.66	1
p.67	1
p.68	
p.69	
p.70	1
p.71	
p.72	
p.73	
p.74	
p.75	
p.76	
p.77	
p.78	
p.79	1
p.80	

p.104			1
p.105			
p.106			
p.107			
p.108			
p.109			
p.110			
p.111			
p.112			
TOTAL	22	8	39
10-ene			
11-ene			
p.1		1	1
p.2			
p.3			
p.4			
p.5			1
p.6			
p.7			1
p.8			
p.9			
p.10			1
p.11			
p.12			3
p.13	1		1
p.14			2
p.15			
p.16			2
p.17	1		2
p.18			2
p.19			2
p.20			1
p.21	1		1
p.22	1		

p.81			1
p.82			1
p.83			2
p.84		1	
p.85		2	
p.86		1	
p.87		1	
p.88		1	
p.89		1	
p.90		1	
p.91		2	
p.92		3	
p.93		1	
p.94			1
p.95		1	
p.96			
p.97			
p.98			
p.99			
p.100			
p.101			
p.102			
p.103			
p.104			
p.105			
p.106			
p.107			
p.108			
p.109			
p.110			
p.111			
p.112			
TOTAL	44	12	29
09-ene			

p.23	1	
p.24	2	
p.25	2	
p.26	2	
p.27	1	1
p.28	1	
p.29	1	1
p.30	2	
p.31		2
p.32	1	1
p.33		2
p.34	2	1
p.35		2
p.36	1	
p.37		2
p.38	1	
p.39	1	1
p.40		
p.41		
p.42		
p.43	1	
p.44	1	
p.45	1	
p.46		1
p.47		1
p.48		1
p.49		
p.50		1
p.51	1	
p.52		2
p.53	1	
p.54	1	1
p.55	1	
p.56	1	

p.1		
p.2	1	
p.3		
p.4	1	
p.5		
p.6		1
p.7		
p.8		
p.9		
p.10		
p.11		
p.12		
p.13		
p.14		
p.15		
p.16		1
p.17	1	
p.18	1	
p.19	1	
p.20	1	
p.21		
p.22	2	
p.23	1	1
p.24		1
p.25		1
p.26	1	
p.27	1	
p.28	1	
p.29	1	
p.30	1	
p.31	2	
p.32		1
p.33		1
p.34		1

p.57	1	1
p.58	1	
p.59		
p.60		
p.61		
p.62		
p.63		
p.64		
p.65		
p.66		
p.67		
p.68		
p.69		
p.70		
p.71		
p.72		
p.73		
p.74		
p.75	2	
p.76		1
p.77	1	
p.78		1
p.79		1
p.80		2
p.81		2
p.82		
p.83		
p.84		
p.85		1
p.86		1
p.87		
p.88		1
p.89		
p.90		

p.35		1
p.36		1
p.37		1
p.38	1	
p.39		1
p.40		1
p.41		1
p.42	1	
p.43		1
p.44	1	1
p.45	1	1
p.46		
p.47		2
p.48		1
p.49		1
p.50		
p.51		
p.52		2
p.53		1
p.54		2
p.55		1
p.56		
p.57		
p.58		1
p.59		
p.60		
p.61		1
p.62		1
p.63		
p.64		
p.65		1
p.66		
p.67		
p.68		

p.91			
p.92			
p.93			
p.94			
p.95			
p.96			
TOTAL	28	11	49
12-ene			
p.1			1
p.2			
p.3			
p.4			
p.5			1
p.6			
p.7			1
p.8			
p.9			
p.10			1
p.11		1	
p.12			3
p.13			1
p.14	1		
p.15	1		1
p.16			1
p.17			1
p.18			2
p.19	1		
p.20	3		
p.21	1		
p.22	1		
p.23	1		
p.24	2		
p.25	2		
p.26	1		

p.69			
p.70			
p.71			
p.72			
p.73			
p.74			
p.75		1	
p.76			
p.77		1	
p.78		1	
p.79		1	
p.80			
p.81			1
p.82	2		
p.83	1		
p.84	1		
p.85	1		
p.86	1		
p.87	1		
p.88		1	
p.89			
p.90			
p.91			
p.92			
p.93			
p.94			
p.95			
p.96			
p.97			
p.98			
p.99			
p.100			
p.101			
p.102			

p.27	1	
p.28	1	
p.29		2
p.30		1
p.31	3	1
p.32		1
p.33	1	2
p.34		1
p.35	2	
p.36	1	1
p.37		
p.38		1
p.39		
p.40	1	
p.41		1
p.42		
p.43		
p.44	1	
p.45	1	
p.46		1
p.47		1
p.48		1
p.49		1
p.50		1
p.51	1	
p.52	1	
p.53		
p.54		
p.55	1	
p.56	1	
p.57		1
p.58	1	
p.59	1	
p.60		

p.103		
p.104		
p.105		
p.106		
p.107		
p.108		
p.109		
p.110		
p.111		
p.112		
p.113		
p.114		
p.115		
p.116		
p.117		
p.118		
p.119		
p.120		
p.121		
p.122		
p.123		
p.124		
p.125		
p.126		
p.127		
p.128		
p.129		
p.130		
p.131		
p.132		
p.133		
p.134		
p.135		
p.136		

p.61		
p.62		
p.63		
p.64		
p.65		
p.66		
p.67		
p.68		
p.69		
p.70		
p.71		
p.72		
p.73		
p.74		
p.75	1	
p.76		3
p.77	1	
p.78		2
p.79		1
p.80		1
p.81		1
p.82	1	
p.83		
p.84		
p.85		
p.86		1
p.87		
p.88	1	
p.89		
p.90		
p.91		
p.92		
p.93		
p.94		

TOTAL	26	14	24
10-ene			
p.1			
p.2		1	
p.3		1	
p.4		1	
p.5			
p.6			
p.7			
p.8			
p.9			
p.10			2
p.11			
p.12	4		
p.13			
p.14	1		1
p.15			
p.16			2
p.17			2
p.18	1		
p.19			
p.20	2		
p.21	1		
p.22	2		
p.23			1
p.24	1		1
p.25		1	
p.26			1
p.27			1
p.28			2
p.29			
p.30			1
p.31			
p.32			1

p.95			
p.96			
TOTAL	28	14	37
13-ene			
p.1	1	1	
p.2			
p.3			
p.4			
p.5			1
p.6			
p.7			
p.8			
p.9			
p.10	1		
p.11			1
p.12	1		1
p.13			1
p.14	1		
p.15	1		1
p.16			2
p.17	2		
p.18			
p.19	1		
p.20	1		
p.21			
p.22	2		
p.23	3		
p.24	2		
p.25	2		
p.26	2		
p.27	2		
p.28	2		
p.29			2
p.30	2		1

p.33			1
p.34		1	
p.35		2	
p.36			1
p.37			
p.38			
p.39		1	
p.40			
p.41			
p.42		1	1
p.43			
p.44			1
p.45			
p.46			
p.47			1
p.48			
p.49			
p.50			
p.51			
p.52			
p.53			
p.54		1	
p.55		1	
p.56			1
p.57		1	
p.58		1	
p.59			
p.60			1
p.61			1
p.62			2
p.63		1	
p.64		2	
p.65		1	
p.66			

p.31	1	3
p.32		3
p.33		1
p.34		1
p.35		2
p.36	2	
p.37		1
p.38		1
p.39		
p.40		
p.41	2	
p.42		1
p.43	1	
p.44	1	
p.45	2	
p.46	1	
p.47		
p.48		
p.49		
p.50	1	1
p.51	2	1
p.52	1	
p.53	1	
p.54	1	
p.55	1	
p.56		
p.57		
p.58		
p.59		
p.60		
p.61		
p.62		
p.63		
p.64		

p.67		
p.68	1	1
p.69		1
p.70		2
p.71	2	
p.72	1	
p.73	1	
p.74	1	
p.75		1
p.76	1	
p.77	2	
p.78	1	
p.79		1
p.80		
p.81	1	
p.82	2	
p.83	2	
p.84	2	
p.85	2	
p.86	2	
p.87	2	
p.88	3	
p.89	3	
p.90	2	
p.91	4	
p.92		
p.93	2	
p.94	2	
p.95	2	
p.96	5	
p.97		1
p.98		2
p.99		1
p.100		

p.65			
p.66			
p.67			
p.68			
p.69			
p.70			
p.71			
p.72	3		
p.73		1	1
p.74			2
p.75			2
p.76			2
p.77			2
p.78			
p.79			
p.80			
p.81		1	
p.82			
p.83			
p.84	1		
p.85		1	
p.86		1	
p.87			
p.88			1
TOTAL	37	15	35
14-ene			
p.1	1		
p.2			
p.3			
p.4			
p.5		1	
p.6			
p.7		1	
p.8			

p.101		1	
p.102		1	
p.103		1	
p.104			
p.105			
p.106			
p.107			
p.108			
p.109			
p.110			
p.111			
p.112			
p.113			
p.114			
p.115			
p.116			
p.117			
p.118			
p.119			
p.120			
TOTAL	62	24	27
11-ene			
p.1		1	
p.2		1	
p.3		5	
p.4			
p.5			
p.6			1
p.7			
p.8		1	
p.9			
p.10		3	
p.11		1	
p.12		2	

p.9		
p.10		1
p.11	1	
p.12		1
p.13		
p.14	1	1
p.15		1
p.16		
p.17		
p.18		1
p.19		1
p.20	1	
p.21	2	
p.22	1	
p.23	1	
p.24	2	
p.25	1	
p.26	2	
p.27	2	
p.28	2	
p.29		2
p.30	1	
p.31		1
p.32	1	
p.33		1
p.34	1	1
p.35		1
p.36		1
p.37		1
p.38	1	1
p.39		
p.40		
p.41	2	
p.42		1

p.13	1	
p.14	2	1
p.15		2
p.16		1
p.17	1	1
p.18		1
p.19	2	
p.20	1	1
p.21	1	
p.22		
p.23	1	
p.24	2	
p.25		1
p.26	1	1
p.27		2
p.28	1	1
p.29		1
p.30		1
p.31	1	
p.32	1	
p.33		1
p.34		1
p.35	1	
p.36	1	
p.37		1
p.38		1
p.39	1	1
p.40		1
p.41		
p.42		
p.43		
p.44		2
p.45		1
p.46		1

p.43			1
p.44			1
p.45			1
p.46			1
p.47			1
p.48			1
p.49	1		
p.50			
p.51	1		1
p.52		1	
p.53			
p.54		1	1
p.55			1
p.56	1		
p.57			1
p.58			
p.59			
p.60			
p.61			
p.62			
p.63			
p.64			
p.65			
p.66			
p.67			
p.68			
p.69			
p.70			
p.71			
p.72	2		
p.73		1	1
p.74			1
p.75	1		1
p.76			

p.47			
p.48			
p.49			
p.50			
p.51			
p.52			
p.53			
p.54			
p.55			
p.56			
p.57			
p.58			
p.59			
p.60			
p.61			
p.62			
p.63		1	
p.64			
p.65			
p.66		2	
p.67		1	1
p.68			
p.69			
p.70			3
p.71			
p.72			
p.73			
p.74			
p.75			
p.76			
p.77			
p.78			
p.79		1	
p.80			3

p.77	1		2
p.78			1
p.79			
p.80			
p.81			
p.82			
p.83			
p.84			
p.85			
p.86			
p.87			
p.88			1
p.89			
p.90			
p.91			
p.92			
p.93			
p.94			
p.95			
p.96			
TOTAL	28	10	32
15-ene			
p.1	1		
p.2			
p.3			
p.4			
p.5			1
p.6			
p.7	1		
p.8			
p.9			
p.10			1
p.11			
p.12			2

p.81			1
p.82			1
p.83			
p.84	2		
p.85			
p.86		3	
p.87		1	
p.88		3	
p.89		2	
p.90		1	
p.91		1	
p.92		1	
p.93			
p.94	1		
p.95	1		
p.96	1		
p.97	1		
p.98		1	1
p.99			
p.100			
p.101			
p.102			
p.103			
p.104			
p.105			
p.106			
p.107			
p.108			
p.109			
p.110			
p.111			
p.112			
TOTAL	39	27	28
12-ene			

p.13	1	1
p.14		
p.15	3	
p.16		1
p.17		
p.18		1
p.19		2
p.20	1	1
p.21	1	
p.22	1	
p.23	2	
p.24	1	1
p.25	2	
p.26	2	
p.27	1	
p.28	2	
p.29		2
p.30		1
p.31		3
p.32		3
p.33		1
p.34		1
p.35	1	
p.36		2
p.37		1
p.38		1
p.39		
p.40		
p.41		2
p.42		
p.43		1
p.44		1
p.45		1
p.46		1

p.1	1	
p.2	1	
p.3		1
p.4		1
p.5		
p.6		
p.7		
p.8		1
p.9		
p.10		2
p.11	1	1
p.12	3	
p.13	2	
p.14	1	1
p.15	2	
p.16		1
p.17	1	
p.18	1	
p.19		1
p.20	2	
p.21	2	
p.22		1
p.23	1	
p.24		
p.25		
p.26	4	
p.27	2	
p.28		1
p.29	1	
p.30		1
p.31	3	
p.32		1
p.33		1
p.34		

p.47			1
p.48			
p.49			1
p.50	1	1	
p.51	1		
p.52	1		
p.53			1
p.54			1
p.55	2		
p.56	1		
p.57			
p.58			
p.59			
p.60			
p.61			
p.62			
p.63			
p.64			
p.65			
p.66			
p.67			
p.68			
p.69			
p.70			
p.71			
p.72	3		
p.73			1
p.74			1
p.75			1
p.76			1
p.77			1
p.78			
p.79			
p.80			

p.35		1	
p.36			2
p.37			1
p.38		1	
p.39			1
p.40		1	
p.41			1
p.42			2
p.43		1	1
p.44			1
p.45		1	1
p.46			
p.47			
p.48			2
p.49			2
p.50			1
p.51			
p.52			
p.53			
p.54			
p.55			
p.56			
p.57			
p.58			
p.59			
p.60			
p.61			
p.62			
p.63			
p.64			
p.65			
p.66			
p.67			
p.68			

p.81			
p.82			1
p.83			
p.84	1		
p.85			
p.86			
p.87			
p.88			
p.89			
p.90			
p.91			
p.92			
p.93			
p.94			
p.95			
p.96			
TOTAL	30	6	38
16-ene			
p.1			1
p.2			
p.3			
p.4			
p.5			
p.6			
p.7			
p.8			
p.9			
p.10			
p.11			1
p.12			
p.13		1	
p.14		1	
p.15			
p.16			

p.69			
p.70	1		
p.71		1	1
p.72			
p.73			
p.74			1
p.75			
p.76			
p.77			
p.78			
p.79			
p.80			
p.81			
p.82	1		
p.83	1		
p.84			2
p.85	1		
p.86			2
p.87		2	
p.88	1		
p.89			1
p.90	1		
p.91	2		
p.92	2		
p.93	1		
p.94	2		
p.95	1	1	
p.96		1	
p.97	1		
p.98	1		
p.99			1
p.100			3
p.101	1		
p.102			1

p.17		
p.18		
p.19		
p.20		2
p.21		1
p.22		1
p.23		
p.24		2
p.25		1
p.26		
p.27	1	
p.28	2	
p.29	1	
p.30		
p.31	1	
p.32	1	
p.33	1	
p.34	2	
p.35	1	
p.36	1	
p.37	1	
p.38	1	
p.39		1
p.40		1
p.41	1	
p.42		1
p.43		1
p.44	1	1
p.45		1
p.46		2
p.47	1	
p.48		1
p.49	1	
p.50	1	1

p.103			1
p.104			
p.105			
p.106			
p.107			1
p.108		1	1
p.109	1		
p.110			
p.111			
p.112			
TOTAL	49	18	35
13-ene			
p.1	1		
p.2			1
p.3		2	
p.4	3		2
p.5			
p.6			
p.7			
p.8		1	
p.9			
p.10	1		1
p.11	2		
p.12			
p.13	2		1
p.14	1		
p.15			1
p.16	2		
p.17			2
p.18	1		
p.19			1
p.20	1		1
p.21	2		
p.22	2		

p.51	
p.52	1
p.53	1
p.54	1
p.55	1
p.56	
p.57	1
p.58	2
p.59	1
p.60	1
p.61	2
p.62	1
p.63	
p.64	
p.65	
p.66	
p.67	
p.68	
p.69	
p.70	
p.71	
p.72	
p.73	
p.74	
p.75	
p.76	
p.77	
p.78	
p.79	
p.80	
p.81	
p.82	
p.83	
p.84	

p.23	1	
p.24	3	
p.25	5	
p.26	4	
p.27	3	
p.28	1	
p.29	2	
p.30	1	
p.31		1
p.32		1
p.33	2	
p.34	2	
p.35	2	
p.36	1	1
p.37		1
p.38		1
p.39	1	
p.40		1
p.41	1	
p.42		1
p.43		1
p.44		1
p.45		1
p.46		1
p.47		1
p.48		
p.49		
p.50		1
p.51		1
p.52		1
p.53		
p.54		
p.55		
p.56		

p.85	
p.86	
p.87	
p.88	1
p.89	
p.90	
p.91	
p.92	
p.93	
p.94	
p.95	
p.96	
p.97	
p.98	1
p.99	
p.100	2
p.101	
p.102	1
p.103	1
p.104	
p.105	
p.106	
p.107	
p.108	
p.109	
p.110	1
p.111	
p.112	
p.113	
p.114	
p.115	
p.116	
p.117	
p.118	

p.57		
p.58		
p.59		
p.60		
p.61		
p.62		
p.63		
p.64		
p.65		
p.66		
p.67		
p.68	1	1
p.69		
p.70		2
p.71		1
p.72		
p.73		
p.74		1
p.75		
p.76		
p.77		
p.78		
p.79		
p.80		
p.81		
p.82		1
p.83	1	
p.84	2	
p.85		1
p.86		1
p.87		2
p.88		2
p.89		
p.90	2	

p.119			
p.120			
TOTAL	21	7	30
17-ene			
18-ene			
p.1	2		
p.2			
p.3			
p.4			
p.5		1	
p.6			
p.7			
p.8			
p.9	1		
p.10			1
p.11		2	
p.12	1	1	1
p.13			1
p.14			1
p.15	2		
p.16	1		
p.17			2
p.18			2
p.19			1
p.20	2		1
p.21			1
p.22	2		
p.23	1		
p.24	2		
p.25	1		
p.26	2		
p.27	3		
p.28	1		
p.29			2

p.91	1		
p.92			1
p.93	1		
p.94	1		
p.95	1		2
p.96	3		
p.97	2		
p.98		1	
p.99	1		
p.100	1		1
p.101	1		
p.102			
p.103	1		1
p.104			
p.105			
p.106	1		
p.107	3		
p.108			
p.109			4
p.110			
p.111			2
p.112			
TOTAL	70	16	37
14-ene			
p.1			
p.2	1		
p.3		1	
p.4		1	
p.5			
p.6			
p.7			
p.8		1	
p.9			
p.10	1		

p.30		1
p.31	1	1
p.32		1
p.33		1
p.34	1	
p.35	2	
p.36	2	
p.37	1	1
p.38		
p.39		
p.40	1	
p.41	1	
p.42		1
p.43		1
p.44		2
p.45		1
p.46	1	
p.47	1	
p.48		
p.49		
p.50	1	1
p.51	1	
p.52	1	
p.53	1	
p.54		
p.55	1	
p.56		1
p.57		
p.58		
p.59		
p.60		
p.61		
p.62		
p.63		

p.11	1	
p.12	3	1
p.13	3	
p.14	2	
p.15		1
p.16		2
p.17	2	
p.18		1
p.19	1	
p.20	1	
p.21	1	
p.22		1
p.23	1	
p.24	2	
p.25	2	
p.26	2	
p.27	3	1
p.28	1	
p.29	1	1
p.30		1
p.31		1
p.32		2
p.33	2	
p.34	2	
p.35		1
p.36		1
p.37		1
p.38		
p.39	1	
p.40		2
p.41	2	
p.42		2
p.43		1
p.44	2	

p.64			
p.65			
p.66			
p.67			
p.68			
p.69			
p.70			
p.71			
p.72			
p.73			
p.74			
p.75			
p.76			
p.77			
p.78			
p.79			
p.80			
p.81			
p.82	1		1
p.83			
p.84			
p.85			3
p.86			2
p.87	1		1
p.88			
p.89			1
p.90			
p.91			
p.92			
p.93			
p.94			1
p.95			
p.96			1
TOTAL	32	11	35

p.45		1	
p.46		1	
p.47			
p.48			
p.49		1	
p.50		2	
p.51			1
p.52			
p.53			
p.54			
p.55			
p.56			
p.57			
p.58			
p.59			
p.60			
p.61			
p.62			
p.63			
p.64			
p.65			
p.66			
p.67			
p.68			
p.69		1	1
p.70			1
p.71			
p.72			
p.73			1
p.74			
p.75			
p.76			
p.77			
p.78			

19-ene		
p.1	2	
p.2		
p.3		
p.4		
p.5	1	
p.6		
p.7		1
p.8		
p.9		1
p.10		
p.11		
p.12	1	
p.13		
p.14		2
p.15	1	1
p.16	1	
p.17	1	
p.18	1	
p.19	1	
p.20	2	
p.21	1	
p.22	1	
p.23	1	2
p.24	2	
p.25	1	1
p.26		1
p.27	2	
p.28	2	
p.29	1	
p.30	1	1
p.31		2
p.32		1
p.33	1	1

p.79			
p.80			
p.81			
p.82	2		
p.83	1		
p.84			
p.85			2
p.86			1
p.87			1
p.88		1	
p.89	1		
p.90	2		
p.91			
p.92			
p.93			
p.94		1	
p.95	1		
p.96	1		
p.97	2		
p.98	1		1
p.99	1		
p.100	2		
p.101			
p.102	1	1	1
p.103		1	
p.104			
p.105			
p.106		1	
p.107			
p.108			
p.109			
p.110		4	
p.111			
p.112			

p.34			2
p.35			1
p.36	1		
p.37	1	1	
p.38		2	
p.39			
p.40			1
p.41			
p.42			
p.43		1	
p.44		1	
p.45			1
p.46			1
p.47			
p.48	1		
p.49			1
p.50			
p.51			1
p.52		1	1
p.53			1
p.54			2
p.55	1		
p.56	1		1
p.57	1		
p.58			
p.59			
p.60			
p.61			
p.62			
p.63			
p.64			
p.65			
p.66			
p.67			

TOTAL	52	22	28
15-ene			
p.1		1	
p.2	1		
p.3		1	
p.4		1	
p.5			
p.6			
p.7			
p.8		1	
p.9			
p.10			1
p.11	1		
p.12			
p.13	1		1
p.14	1		
p.15			1
p.16	1		
p.17	1		
p.18	1		
p.19	2		
p.20	2		
p.21	1		
p.22	2		
p.23	1		
p.24			3
p.25			5
p.26	2		
p.27	3		
p.28	1		
p.29			
p.30	2		
p.31	1		
p.32			1

p.68			
p.69			
p.70			
p.71			
p.72			
p.73			
p.74		1	1
p.75		1	
p.76			
p.77			1
p.78		1	1
p.79			3
p.80			1
p.81			3
p.82			
p.83			
p.84			
p.85			
p.86			1
p.87			
p.88		1	
p.89			
p.90			
p.91			
p.92			
p.93			
p.94			
p.95			
p.96			
TOTAL	28	13	37
20-ene			
p.1	1		1
p.2			
p.3			

p.33			2
p.34		2	
p.35			2
p.36			1
p.37		1	
p.38			1
p.39			2
p.40		1	
p.41			2
p.42		3	
p.43			1
p.44		1	
p.45			
p.46			1
p.47			1
p.48			
p.49			
p.50			3
p.51			1
p.52			1
p.53			
p.54			
p.55			
p.56			
p.57			
p.58			
p.59			
p.60			
p.61			
p.62			
p.63			
p.64			
p.65			
p.66			

p.4		
p.5		1
p.6		
p.7		2
p.8		
p.9		
p.10		1
p.11		
p.12		
p.13		1
p.14		1
p.15	1	
p.16		
p.17		1
p.18		2
p.19	2	1
p.20		1
p.21	2	
p.22	1	
p.23	2	
p.24	3	1
p.25	2	
p.26	1	1
p.27	2	
p.28	2	
p.29	2	
p.30		2
p.31		2
p.32	1	
p.33		3
p.34		1
p.35		2
p.36	1	1
p.37	1	1

p.67		
p.68		
p.69		
p.70		1
p.71		1
p.72		
p.73		
p.74		1
p.75		
p.76		
p.77		
p.78		
p.79		
p.80		
p.81		
p.82	1	
p.83	1	
p.84	2	
p.85		1
p.86		1
p.87		2
p.88	1	
p.89	2	
p.90	2	
p.91	2	
p.92	1	
p.93	3	
p.94	2	
p.95	1	
p.96	1	
p.97	1	
p.98	2	
p.99		1
p.100		

p.38			1
p.39			
p.40			
p.41		2	
p.42			1
p.43			1
p.44			1
p.45			1
p.46			2
p.47			1
p.48			
p.49		1	1
p.50	1		
p.51			1
p.52	1		
p.53		1	
p.54	1		
p.55			
p.56			
p.57			
p.58			
p.59			
p.60			
p.61			
p.62			
p.63			
p.64			
p.65			
p.66			
p.67			
p.68			
p.69			
p.70			
p.71		2	

p.101			1
p.102			
p.103			
p.104			
p.105			
p.106			
p.107			
p.108			
p.109			
p.110			
p.111			
p.112			
TOTAL	54	13	30
16-ene			
p.1	1		
p.2		1	
p.3			
p.4			
p.5			
p.6	1		
p.7			
p.8			
p.9			
p.10			
p.11			
p.12			
p.13			
p.14			
p.15			
p.16			
p.17			
p.18			
p.19			
p.20			1

p.72			1
p.73			1
p.74			2
p.75			
p.76			2
p.77			
p.78			
p.79			
p.80			
p.81			1
p.82			1
p.83			
p.84	1		
p.85		1	
p.86			
p.87		1	
p.88		1	
TOTAL	28	9	44
21-ene			
p.1	1		
p.2			
p.3			
p.4			
p.5			1
p.6			
p.7		1	
p.8			
p.9			
p.10			
p.11			
p.12			1
p.13			2
p.14			2
p.15			

p.21			
p.22		1	
p.23			
p.24		2	
p.25			
p.26			1
p.27		1	
p.28			2
p.29			1
p.30		1	
p.31		1	
p.32		1	
p.33		1	
p.34		2	
p.35		2	
p.36		1	
p.37		5	
p.38		2	
p.39		2	
p.40		1	
p.41			1
p.42		1	
p.43			1
p.44			1
p.45			1
p.46			1
p.47		1	
p.48			1
p.49			1
p.50			1
p.51		1	
p.52			2
p.53		1	
p.54			1

p.16		2
p.17		2
p.18		
p.19	1	1
p.20	2	
p.21		2
p.22		1
p.23	2	1
p.24	1	
p.25	2	1
p.26	1	
p.27	2	
p.28	1	
p.29	1	
p.30	1	1
p.31		2
p.32		1
p.33	1	1
p.34		2
p.35		2
p.36		2
p.37		2
p.38	1	
p.39		
p.40		1
p.41		
p.42		
p.43	2	
p.44		1
p.45		1
p.46		1
p.47		1
p.48		1
p.49	1	

p.55		1
p.56		
p.57		1
p.58	1	
p.59		1
p.60	1	
p.61		1
p.62		
p.63		
p.64		
p.65	1	
p.66		
p.67		
p.68		
p.69		1
p.70		1
p.71		
p.72		
p.73		1
p.74		
p.75		
p.76		
p.77		
p.78		
p.79		
p.80		
p.81		
p.82		
p.83	1	
p.84	1	
p.85		1
p.86	1	1
p.87		
p.88		

p.50	1	
p.51		1
p.52	1	
p.53	1	1
p.54		1
p.55		1
p.56		
p.57		
p.58		
p.59		
p.60		
p.61		
p.62		
p.63		
p.64		
p.65		
p.66		
p.67		
p.68		
p.69		
p.70		
p.71		
p.72	1	
p.73	1	
p.74	1	1
p.75	1	1
p.76		
p.77		
p.78		1
p.79		
p.80		
p.81		
p.82		
p.83		

p.89		1
p.90	2	
p.91	1	
p.92	1	
p.93	1	
p.94	1	2
p.95	1	
p.96		
p.97		
p.98		
p.99		
p.100		
p.101		
p.102		
p.103		
p.104		
p.105		
p.106		
p.107		
p.108		
p.109		
p.110		
p.111		
p.112		
p.113		
p.114		
p.115		
p.116		
p.117		
p.118		
p.119		
p.120		
p.121		
p.122		

p.84			
p.85			
p.86			1
p.87			
p.88	1		
p.89			
p.90			
p.91			
p.92			
p.93			
p.94			
p.95			
p.96			
TOTAL	24	9	39
22-ene			
p.1		1	
p.2			
p.3			
p.4			
p.5			1
p.6			
p.7			1
p.8			
p.9		1	
p.10	1		
p.11		1	1
p.12			1
p.13			1
p.14			
p.15	1		1
p.16			1
p.17	2		
p.18			
p.19			1

p.123			
p.124			
p.125			
p.126			
p.127			
p.128			
p.129			
p.130			
p.131			1
p.132			
p.133			
p.134			
p.135			
p.136			
p.137			
p.138			
p.139			
p.140			
p.141			
p.142			
p.143			
p.144			
TOTAL	37	11	26
17-ene			
p.1			
p.2	1		
p.3			1
p.4			
p.5			
p.6		1	
p.7			
p.8			1
p.9			
p.10	3		

p.20	1	
p.21	1	
p.22	2	
p.23	1	
p.24	1	
p.25	1	
p.26	2	
p.27	2	
p.28	1	
p.29	2	
p.30		2
p.31		2
p.32	1	
p.33		2
p.34		2
p.35		1
p.36	1	1
p.37		1
p.38		1
p.39		1
p.40		
p.41		
p.42		1
p.43	1	
p.44		1
p.45		1
p.46		1
p.47		1
p.48		1
p.49		1
p.50	1	
p.51	1	
p.52	1	
p.53	1	

p.11		1
p.12		1
p.13	1	1
p.14	3	
p.15	1	
p.16	1	1
p.17		1
p.18		1
p.19		
p.20		1
p.21		1
p.22		2
p.23		1
p.24		1
p.25		2
p.26	1	1
p.27		1
p.28		1
p.29		1
p.30		1
p.31		1
p.32		1
p.33		
p.34		
p.35		
p.36		
p.37		
p.38		
p.39		
p.40		1
p.41		
p.42		
p.43		1
p.44		

p.54		2
p.55	1	
p.56		
p.57		
p.58		
p.59		
p.60		
p.61		
p.62		
p.63		
p.64		
p.65		
p.66		
p.67		
p.68		
p.69		
p.70		
p.71	2	
p.72	1	
p.73		
p.74		1
p.75		2
p.76	1	
p.77		1
p.78		
p.79		
p.80		
p.81		
p.82		1
p.83		
p.84		
p.85		
p.86		
p.87		

p.45		
p.46		
p.47		
p.48		
p.49		
p.50		
p.51	1	
p.52	1	
p.53	1	
p.54	2	
p.55	1	
p.56		1
p.57		1
p.58		2
p.59		2
p.60		2
p.61		1
p.62	4	
p.63		1
p.64		
p.65		
p.66	2	
p.67	2	
p.68	2	
p.69	1	
p.70		3
p.71		4
p.72		1
p.73		1
p.74		1
p.75	1	
p.76		1
p.77	3	
p.78		

p.88			
p.89			
p.90			
p.91			
p.92			
p.93			
p.94			
p.95			
p.96			
TOTAL	30	7	33
23-ene			
p.1	1		
p.2			
p.3			
p.4			
p.5			
p.6			
p.7			
p.8			
p.9			
p.10			
p.11	1		
p.12			
p.13			2
p.14		1	
p.15			1
p.16	1		
p.17	1		
p.18			
p.19			1
p.20			1
p.21		1	
p.22	1		
p.23			

p.79			1
p.80			
p.81	1		
p.82	2		
p.83	1		
p.84	2		
p.85	2		
p.86	2		
p.87	2		
p.88	3		
p.89	4		
p.90	2		
p.91	2		2
p.92			
p.93	2		1
p.94	2		
p.95	2		
p.96	4		
p.97		1	
p.98		2	
p.99		1	
p.100		1	
p.101		1	
p.102		1	
p.103		1	
p.104			
p.105			
p.106			
p.107			
p.108			
p.109			
p.110			
p.111			
p.112			

p.24		1
p.25		
p.26		
p.27		1
p.28		
p.29		1
p.30	1	
p.31	1	
p.32	1	
p.33	1	
p.34	1	
p.35	1	
p.36	2	
p.37	2	
p.38	1	
p.39	1	
p.40	1	
p.41		3
p.42		1
p.43		
p.44		5
p.45		1
p.46		2
p.47		2
p.48	1	1
p.49		
p.50		1
p.51		1
p.52	2	
p.53	1	
p.54		1
p.55		
p.56		1
p.57		1

p.113			
p.114			
p.115			
p.116			
p.117			
p.118			
p.119			
p.120			
TOTAL	65	32	30
18-ene			
p.1		3	2
p.2		1	
p.3		2	
p.4		1	
p.5			
p.6			
p.7			
p.8		1	
p.9	1		
p.10	1		1
p.11			4
p.12	3		
p.13			1
p.14			2
p.15	1		1
p.16	1		
p.17	1		1
p.18	2		
p.19	1		
p.20	3		
p.21	9		
p.22	2		
p.23			4
p.24			1

p.58		1
p.59	1	
p.60		1
p.61		1
p.62		1
p.63		1
p.64	2	
p.65	1	
p.66		1
p.67		
p.68		
p.69		
p.70		
p.71		
p.72		
p.73		
p.74		
p.75		
p.76		
p.77		
p.78		
p.79		
p.80		
p.81		
p.82		
p.83		
p.84		
p.85		
p.86		
p.87		
p.88		
p.89		
p.90		
p.91		

p.25		2	
p.26	1		1
p.27			1
p.28			1
p.29			
p.30		2	
p.31	1	1	1
p.32			1
p.33			1
p.34	1		
p.35		1	
p.36	1		1
p.37		1	1
p.38			1
p.39	2		
p.40			1
p.41			
p.42			
p.43		1	
p.44		1	
p.45		1	
p.46			
p.47			
p.48			
p.49			
p.50			
p.51			
p.52			
p.53			
p.54			
p.55			
p.56			
p.57			
p.58			

p.92	
p.93	
p.94	1
p.95	1
p.96	
p.97	
p.98	
p.99	
p.100	
p.101	
p.102	
p.103	
p.104	
p.105	
p.106	
p.107	1
p.108	1
p.109	2
p.110	1
p.111	
p.112	1
p.113	
p.114	
p.115	
p.116	
p.117	
p.118	
p.119	
p.120	
p.121	
p.122	
p.123	
p.124	
p.125	

p.59		
p.60		
p.61		
p.62		
p.63	1	
p.64		
p.65		1
p.66		
p.67	1	1
p.68		
p.69		
p.70		
p.71		
p.72		
p.73		
p.74		
p.75		
p.76		
p.77		
p.78		
p.79	1	
p.80	1	
p.81	1	
p.82		1
p.83	1	
p.84		
p.85		
p.86		5
p.87		8
p.88		2
p.89		3
p.90		3
p.91		2
p.92		2

p.126			
p.127			
p.128			
TOTAL	20	9	41
24-ene			
25-ene			
p.1			
p.2			
p.3			
p.4			
p.5			1
p.6			
p.7			1
p.8			
p.9			1
p.10			
p.11			1
p.12		1	
p.13			1
p.14			2
p.15			
p.16			
p.17	1		1
p.18	1		1
p.19			
p.20			1
p.21	2		
p.22	1		1
p.23	1		
p.24	2		1
p.25	2		
p.26	3		
p.27	2		
p.28	1		1

p.93	2		
p.94			
p.95	1	1	
p.96			
p.97			1
p.98			2
p.99	1		
p.100		1	1
p.101			
p.102			
p.103			
p.104			
p.105			
p.106			
p.107			
p.108			
p.109			
p.110			
p.111			
p.112			
TOTAL	39	48	33
19-ene			
p.1		1	
p.2		1	
p.3		1	
p.4		1	
p.5			
p.6			
p.7			
p.8		1	
p.9			
p.10		1	
p.11			1
p.12	1		1

p.29		2
p.30		1
p.31		2
p.32		3
p.33		1
p.34		1
p.35		2
p.36	2	
p.37		
p.38	1	1
p.39		
p.40		
p.41	2	
p.42	1	
p.43	1	1
p.44		
p.45	1	
p.46		2
p.47		1
p.48		
p.49		1
p.50	1	
p.51		
p.52		1
p.53		
p.54	1	1
p.55	2	
p.56	1	
p.57		1
p.58		
p.59		
p.60		
p.61		
p.62		

p.13		1
p.14	1	
p.15	2	
p.16		1
p.17	1	
p.18	1	
p.19	2	
p.20	2	
p.21	1	
p.22	9	
p.23	5	1
p.24	2	
p.25	1	
p.26	1	
p.27	1	
p.28	1	1
p.29	1	
p.30		1
p.31		1
p.32		1
p.33		1
p.34	2	
p.35	1	1
p.36	1	1
p.37		1
p.38	1	
p.39	1	
p.40		
p.41		1
p.42		1
p.43	2	
p.44		1
p.45	1	
p.46	2	

p.63		
p.64		
p.65		
p.66		
p.67		
p.68		
p.69		
p.70		
p.71		
p.72		
p.73		
p.74		
p.75		1
p.76	1	
p.77		
p.78		
p.79		2
p.80		1
p.81		1
p.82		
p.83		
p.84		
p.85		
p.86		1
p.87		
p.88	1	
p.89		
p.90		
p.91		
p.92		
p.93		
p.94		
p.95		
p.96		

p.47		
p.48		
p.49	1	
p.50	1	
p.51	1	
p.52		
p.53		
p.54		
p.55		
p.56		
p.57		
p.58		
p.59		
p.60		
p.61		
p.62		
p.63		
p.64		
p.65		
p.66		
p.67		
p.68		1
p.69		
p.70	1	
p.71	1	1
p.72		
p.73		
p.74		1
p.75		
p.76		
p.77		
p.78		
p.79		
p.80		

TOTAL	22	10	40
26-ene			
p.1		2	
p.2			
p.3			
p.4			
p.5			1
p.6			
p.7		2	
p.8			
p.9			
p.10			2
p.11			2
p.12	1		1
p.13			
p.14		1	
p.15	1		1
p.16			2
p.17	1		
p.18			
p.19			1
p.20			
p.21			2
p.22			1
p.23	2		
p.24	1		
p.25	2		
p.26	2		
p.27	2		
p.28	1		
p.29	2		
p.30	2		
p.31			2
p.32			1

p.81			
p.82	3		
p.83	1		
p.84	5		
p.85			1
p.86		1	1
p.87		1	
p.88			1
p.89	2		1
p.90	1		
p.91		1	
p.92			
p.93			1
p.94	3		
p.95	3		
p.96	2		
p.97		2	
p.98			1
p.99			2
p.100	1		1
p.101	3		
p.102	2		
p.103	2		1
p.104			
p.105			
p.106			1
p.107			2
p.108			1
p.109			
p.110		1	1
p.111			
p.112			
TOTAL			
20-ene			

p.33	2
p.34	2
p.35	1
p.36	
p.37	1
p.38	2
p.39	2
p.40	
p.41	
p.42	
p.43	2
p.44	1
p.45	1
p.46	1
p.47	1
p.48	1
p.49	1
p.50	
p.51	1
p.52	1
p.53	
p.54	1
p.55	1
p.56	1
p.57	1
p.58	
p.59	
p.60	
p.61	
p.62	
p.63	
p.64	
p.65	
p.66	

p.1		
p.2	1	
p.3		1
p.4		2
p.5		
p.6		
p.7		
p.8		1
p.9		1
p.10	3	
p.11	2	
p.12		
p.13	1	
p.14		1
p.15	1	
p.16	1	
p.17	1	
p.18		1
p.19	1	
p.20	2	
p.21	1	
p.22	3	
p.23	1	
p.24	5	
p.25	3	
p.26	2	
p.27		1
p.28	1	
p.29		1
p.30	1	1
p.31		1
p.32		2
p.33		1
p.34	1	1

p.67			
p.68			
p.69			
p.70			
p.71			
p.72			
p.73			
p.74		1	
p.75		2	
p.76		2	
p.77			1
p.78			2
p.79	1		1
p.80	1		1
p.81			1
p.82			
p.83			
p.84			
p.85			
p.86			
p.87			
p.88	1		
p.89			
p.90			
p.91			
p.92			
p.93			
p.94			
p.95			
p.96			
TOTAL	23	15	38
27-ene			
p.1	1	1	
p.2			

p.35			2
p.36	1		1
p.37			1
p.38	1		1
p.39	1		
p.40	1		1
p.41			1
p.42		1	
p.43	1		1
p.44		1	
p.45		1	
p.46			1
p.47			1
p.48			1
p.49			2
p.50			
p.51			
p.52		2	
p.53		1	
p.54		3	
p.55		1	
p.56			
p.57			
p.58			
p.59			
p.60			
p.61			
p.62			
p.63			
p.64			
p.65			
p.66			
p.67			
p.68			

p.3		
p.4		
p.5	1	
p.6		
p.7	1	
p.8		
p.9	1	1
p.10	1	
p.11		1
p.12	1	1
p.13	1	1
p.14		1
p.15	1	
p.16	3	
p.17	1	1
p.18	1	
p.19		2
p.20	1	1
p.21	3	
p.22		
p.23	2	1
p.24	2	
p.25	2	
p.26	2	
p.27	2	
p.28	2	
p.29	1	1
p.30		1
p.31		2
p.32	1	1
p.33		2
p.34		1
p.35		2
p.36	1	

p.69		
p.70		
p.71		1
p.72		
p.73	1	1
p.74		2
p.75		1
p.76		
p.77		
p.78		1
p.79		
p.80		
p.81		
p.82		
p.83		
p.84		
p.85		
p.86	1	
p.87	1	
p.88	4	
p.89	1	
p.90		1
p.91		2
p.92		1
p.93	1	
p.94		1
p.95	2	
p.96	1	
p.97	1	1
p.98	3	
p.99	2	
p.100	2	
p.101	1	
p.102	1	

p.37		
p.38		
p.39		
p.40		
p.41	2	
p.42		1
p.43		1
p.44		2
p.45		2
p.46		
p.47		1
p.48		
p.49		1
p.50	1	1
p.51	1	
p.52	1	
p.53		
p.54	1	
p.55	1	
p.56		
p.57		
p.58		
p.59		
p.60		
p.61		
p.62		
p.63		
p.64		
p.65		
p.66		
p.67		
p.68		
p.69		
p.70		

p.103	1		1
p.104			
p.105			
p.106	1		
p.107			3
p.108			
p.109			
p.110			
p.111			
p.112		1	
TOTAL	59	25	32
21-ene			
p.1			
p.2		1	
p.3	1		
p.4		2	
p.5			
p.6			
p.7			
p.8		1	
p.9			
p.10		1	1
p.11	1		
p.12	2		
p.13			2
p.14	1		1
p.15	1		
p.16			1
p.17	1		
p.18	1		
p.19	1		
p.20	2		
p.21	1		
p.22	1		

p.71			
p.72			2
p.73			1
p.74	1		
p.75			2
p.76			1
p.77	2		
p.78			
p.79			
p.80			
p.81			
p.82			1
p.83			
p.84			1
p.85			1
p.86			1
p.87			1
p.88			1
TOTAL	33	10	41
28-ene			
p.1	1		
p.2			
p.3			
p.4			
p.5			1
p.6			
p.7			1
p.8			
p.9			
p.10			2
p.11			1
p.12		1	
p.13			
p.14			1

p.23		1	
p.24		5	
p.25		4	
p.26		3	
p.27		2	1
p.28		1	
p.29			1
p.30		1	
p.31			1
p.32		3	
p.33			1
p.34		1	1
p.35			1
p.36			1
p.37			1
p.38			1
p.39		1	1
p.40		1	1
p.41			1
p.42			1
p.43		1	1
p.44			2
p.45			1
p.46			1
p.47			1
p.48			
p.49		1	1
p.50			
p.51			
p.52			
p.53			1
p.54			1
p.55			
p.56			

p.15		
p.16	1	
p.17	1	
p.18	1	1
p.19		1
p.20	1	
p.21		2
p.22	1	
p.23	1	1
p.24		
p.25	1	
p.26	1	1
p.27	2	
p.28		1
p.29	2	
p.30	3	
p.31	2	
p.32	1	
p.33		3
p.34		2
p.35		2
p.36		
p.37		2
p.38		2
p.39		
p.40	1	
p.41		
p.42		
p.43	1	1
p.44		1
p.45		
p.46		1
p.47		1
p.48		2

p.57		
p.58		
p.59		
p.60		
p.61		
p.62		
p.63		
p.64		
p.65		
p.66		
p.67		
p.68		
p.69		
p.70		
p.71		1
p.72		
p.73		
p.74	1	
p.75		1
p.76		
p.77		
p.78		1
p.79		
p.80		
p.81		
p.82		
p.83		
p.84		
p.85		
p.86	4	1
p.87		
p.88		
p.89		1
p.90	1	

p.49		1
p.50		2
p.51		1
p.52		
p.53	1	
p.54		1
p.55	1	1
p.56		1
p.57		
p.58		
p.59		
p.60		
p.61		
p.62		
p.63		
p.64		
p.65		
p.66		
p.67		
p.68		
p.69		
p.70		
p.71		
p.72	1	1
p.73	1	
p.74		
p.75	1	
p.76	1	
p.77		2
p.78		1
p.79		
p.80		
p.81		
p.82		

p.91			
p.92	1		
p.93			2
p.94			
p.95			
p.96	1		
p.97			
p.98	1		
p.99	1		
p.100	2		
p.101	2		
p.102		1	
p.103	1		
p.104			
p.105			
p.106			
p.107			
p.108			
p.109		5	
p.110		4	
p.111			
p.112			
TOTAL	51	24	28
22-ene			
p.1	1		
p.2	1		
p.3		1	
p.4		1	
p.5			
p.6			
p.7			
p.8		1	
p.9			
p.10			2

p.83			
p.84			
p.85			
p.86			
p.87			
p.88			1
p.89			
p.90			
p.91			
p.92			
p.93			
p.94			
p.95			
p.96			
TOTAL	22	6	42
29-ene			
p.1	1		
p.2			
p.3			
p.4			
p.5		1	
p.6			
p.7			2
p.8			
p.9			
p.10			2
p.11			
p.12		1	
p.13			
p.14	1		
p.15		1	1
p.16			
p.17			1
p.18	1		

p.11	1		
p.12	1		
p.13	2		
p.14			1
p.15	3		
p.16			
p.17	2		
p.18	2		
p.19	2		
p.20	1		
p.21	1		
p.22	1		1
p.23			
p.24	5		
p.25	5		
p.26	3		
p.27	2		1
p.28	1		
p.29	3		
p.30	1		
p.31			1
p.32			1
p.33	1		
p.34		1	
p.35	1		
p.36			1
p.37			1
p.38			1
p.39			1
p.40			1
p.41			
p.42			
p.43			
p.44			

p.19	6	
p.20	3	
p.21	1	1
p.22		1
p.23		1
p.24	1	1
p.25	1	
p.26		1
p.27	1	
p.28	2	
p.29		1
p.30	1	
p.31	2	
p.32		2
p.33		2
p.34		1
p.35		2
p.36		
p.37		1
p.38		1
p.39		2
p.40	1	
p.41		1
p.42		
p.43		
p.44	2	
p.45	1	
p.46		
p.47		1
p.48		1
p.49		2
p.50		2
p.51		1
p.52		1

p.45		1
p.46	1	1
p.47		1
p.48	2	
p.49	1	1
p.50		
p.51		
p.52		
p.53	1	
p.54	1	
p.55	1	
p.56	1	
p.57		
p.58		
p.59		
p.60		
p.61		
p.62		
p.63		
p.64		
p.65		
p.66		
p.67		
p.68		
p.69		
p.70		
p.71		
p.72		
p.73		
p.74		2
p.75		1
p.76		
p.77		
p.78		1

p.53	1	
p.54		1
p.55	1	
p.56		1
p.57		
p.58		
p.59		
p.60		
p.61		
p.62		
p.63		
p.64		
p.65		
p.66		
p.67		
p.68		
p.69		
p.70		
p.71		1
p.72	1	
p.73		
p.74		2
p.75		1
p.76		2
p.77		
p.78		
p.79		1
p.80		
p.81		
p.82		1
p.83		
p.84		
p.85		
p.86		

p.79		
p.80		
p.81		
p.82		
p.83		
p.84	4	
p.85		
p.86	1	
p.87	2	
p.88		
p.89		1
p.90		1
p.91	1	
p.92	2	
p.93	2	
p.94	2	
p.95	1	
p.96	1	
p.97	2	
p.98	1	
p.99	1	1
p.100	1	
p.101		
p.102		
p.103		
p.104		
p.105		
p.106		
p.107		
p.108		
p.109		
p.110		
p.111		
p.112		

p.87			
p.88			
p.89			
p.90			
p.91			
p.92			
p.93			
p.94			
p.95			
p.96			
TOTAL	24	9	40
30-ene			
p.1			
p.2			
p.3			
p.4			
p.5			
p.6			
p.7			
p.8			
p.9			
p.10			
p.11			1
p.12			
p.13			
p.14			1
p.15			
p.16			
p.17			
p.18	1		
p.19			1
p.20	1		
p.21			
p.22			1

TOTAL	64	10	22
23-ene			
p.1	1		
p.2		1	
p.3			
p.4			
p.5			
p.6	4		
p.7			
p.8			
p.9			
p.10			
p.11			
p.12			
p.13			
p.14			
p.15			
p.16			1
p.17			
p.18			
p.19	1		
p.20	2		
p.21			1
p.22			1
p.23			2
p.24	2		
p.25	1		
p.26	2		
p.27	1		
p.28			2
p.29	5		
p.30	13		
p.31	12		
p.32	12		

p.23		
p.24	4	
p.25		
p.26	2	
p.27		
p.28	1	
p.29	1	
p.30	1	
p.31		1
p.32		1
p.33	1	
p.34	1	
p.35	1	
p.36	2	
p.37	2	
p.38	1	
p.39		2
p.40		2
p.41		1
p.42		1
p.43	1	
p.44		1
p.45		1
p.46		2
p.47	1	
p.48		1
p.49		1
p.50		
p.51	2	
p.52		1
p.53		
p.54		1
p.55		1
p.56		

p.33	8	
p.34	3	
p.35	2	
p.36	5	
p.37	2	
p.38	1	
p.39		1
p.40	1	
p.41	1	
p.42	1	
p.43		1
p.44	1	
p.45	1	
p.46		1
p.47		1
p.48		1
p.49		1
p.50		5
p.51		1
p.52		1
p.53		2
p.54		2
p.55	1	
p.56	1	
p.57		
p.58		1
p.59		1
p.60		1
p.61		1
p.62		1
p.63		
p.64		
p.65		
p.66		

p.57	1
p.58	1
p.59	1
p.60	1
p.61	
p.62	
p.63	2
p.64	1
p.65	
p.66	
p.67	
p.68	
p.69	
p.70	
p.71	
p.72	
p.73	
p.74	
p.75	
p.76	
p.77	
p.78	
p.79	
p.80	
p.81	
p.82	
p.83	
p.84	
p.85	
p.86	
p.87	
p.88	
p.89	
p.90	

p.67	
p.68	
p.69	
p.70	1
p.71	
p.72	
p.73	
p.74	
p.75	
p.76	
p.77	
p.78	
p.79	
p.80	
p.81	
p.82	
p.83	1
p.84	1
p.85	2
p.86	1
p.87	1
p.88	
p.89	1
p.90	1
p.91	1
p.92	1
p.93	1
p.94	1
p.95	1
p.96	1
p.97	
p.98	
p.99	
p.100	

p.91	
p.92	
p.93	
p.94	
p.95	
p.96	
p.97	1
p.98	
p.99	
p.100	
p.101	
p.102	
p.103	
p.104	
p.105	
p.106	
p.107	
p.108	1
p.109	2
p.110	1
p.111	2
p.112	4
p.113	1
p.114	
p.115	
p.116	
p.117	
p.118	
p.119	
p.120	1
p.121	
p.122	
p.123	
p.124	

p.101	
p.102	
p.103	
p.104	
p.105	
p.106	
p.107	
p.108	
p.109	
p.110	
p.111	
p.112	
p.113	
p.114	
p.115	
p.116	
p.117	
p.118	
p.119	
p.120	
p.121	
p.122	
p.123	
p.124	
p.125	
p.126	
p.127	
p.128	
p.129	
p.130	
p.131	
p.132	
p.133	
p.134	

p.125			
p.126			
p.127			
p.128			
TOTAL	25	4	35
31-ene			
TOTAL	709	251	998

p.135			
p.136			
p.137			
p.138			
p.139			
p.140			
p.141			
p.142			
p.143			
p.144			1
TOTAL	91	14	25
24-ene			
p.1		1	
p.2		1	
p.3		1	
p.4			
p.5			
p.6		1	
p.7			
p.8			1
p.9	1		
p.10	3		
p.11			1
p.12			1
p.13	1		
p.14			1
p.15			
p.16	2		
p.17	1		
p.18	6		
p.19	5		
p.20	9		
p.21	11		
p.22			

p.23			
p.24	1		
p.25	1		
p.26			2
p.27			1
p.28			1
p.29			1
p.30	2		1
p.31		2	
p.32			
p.33			1
p.34		1	
p.35		1	
p.36		1	
p.37			
p.38			
p.39			
p.40			
p.41			
p.42		2	
p.43	1		
p.44		1	1
p.45			
p.46			
p.47			1
p.48			
p.49			
p.50			
p.51			
p.52			
p.53			
p.54		3	
p.55	1		
p.56			

p.57	1	
p.58		1
p.59	1	
p.60	2	
p.61		1
p.62		2
p.63		2
p.64		1
p.65		1
p.66		
p.67		
p.68		2
p.69	1	
p.70	2	
p.71	1	
p.72	1	
p.73		1
p.74		1
p.75	1	
p.76	2	
p.77	2	
p.78		1
p.79		1
p.80		
p.81	1	
p.82	2	
p.83	2	
p.84	2	
p.85	2	
p.86	2	
p.87	1	1
p.88	3	
p.89	4	
p.90	2	

p.91	2		2
p.92			
p.93			4
p.94	2		1
p.95	4		
p.96	5		
p.97		1	
p.98		2	
p.99		1	
p.100		1	
p.101		1	
p.102		1	
p.103		1	
p.104			
p.105			
p.106			
p.107			
p.108			
p.109			
p.110			
p.111			
p.112			
p.113			
p.114			
p.115			
p.116			
p.117			
p.118			
p.119			
p.120			
TOTAL	93	32	27
25-ene			
p.1			
p.2	1		

p.3		1	
p.4		3	
p.5			
p.6			
p.7			
p.8		1	
p.9			
p.10			2
p.11	1		
p.12	1		
p.13	1		1
p.14			3
p.15	1		
p.16			1
p.17	2		
p.18	2		
p.19	1		1
p.20	1		1
p.21			1
p.22		1	
p.23	4		
p.24	3		
p.25	1		
p.26			12
p.27			12
p.28	1		
p.29			
p.30			1
p.31			2
p.32			1
p.33	1	1	
p.34	1		
p.35			1
p.36	2		

p.37		2
p.38	1	1
p.39		
p.40		1
p.41		
p.42		
p.43		2
p.44		1
p.45		1
p.46		
p.47		
p.48		
p.49		
p.50		
p.51		
p.52		
p.53		
p.54		
p.55		
p.56		
p.57		
p.58		
p.59		
p.60		
p.61		
p.62		
p.63		1
p.64		
p.65		1
p.66		1
p.67		1
p.68		
p.69		
p.70		1

p.71		
p.72		
p.73		
p.74		
p.75		
p.76		
p.77		
p.78	1	
p.79	2	
p.80	1	
p.81	1	1
p.82		1
p.83	1	
p.84	2	
p.85		1
p.86		3
p.87		2
p.88		3
p.89		1
p.90		1
p.91		3
p.92		3
p.93	1	
p.94		
p.95		1
p.96		
p.97	1	
p.98		1
p.99		1
p.100		
p.101		
p.102		
p.103		
p.104		

p.105			
p.106			
p.107			
p.108			
p.109			
p.110			
p.111			
p.112			
TOTAL	35	34	48
26-ene			
p.1			
p.2		1	
p.3			1
p.4			
p.5			
p.6		1	
p.7			
p.8			1
p.9	2		
p.10			1
p.11	4		
p.12	1		1
p.13			1
p.14			2
p.15	1		
p.16	2		
p.17	1		
p.18	2		
p.19	1		1
p.20			1
p.21	1		
p.22	4		
p.23	3		
p.24			

p.25		
p.26	3	
p.27	1	
p.28		
p.29		
p.30		1
p.31	1	1
p.32	1	
p.33		1
p.34	1	1
p.35	2	
p.36		1
p.37		
p.38		1
p.39		2
p.40		2
p.41		1
p.42	1	1
p.43		1
p.44		1
p.45	3	
p.46		
p.47		
p.48		1
p.49		1
p.50		1
p.51		
p.52		
p.53		
p.54		
p.55		
p.56		
p.57		
p.58		

p.59		
p.60		
p.61		
p.62		
p.63		
p.64		
p.65		
p.66		
p.67		
p.68	1	
p.69		
p.70		1
p.71	1	1
p.72		
p.73		
p.74		1
p.75		
p.76		
p.77		
p.78		
p.79		
p.80		
p.81		
p.82	5	
p.83	2	
p.84	2	
p.85		1
p.86	1	
p.87	1	
p.88		1
p.89		1
p.90	1	
p.91	1	
p.92	1	

p.93			
p.94	2		
p.95		2	
p.96		7	
p.97	1		1
p.98	3		
p.99	1		
p.100	2		
p.101			3
p.102		1	
p.103	1	1	
p.104			
p.105			
p.106			
p.107			1
p.108			
p.109			
p.110		1	
p.111			
p.112			
TOTAL	57	24	31
27-ene			
p.1		1	
p.2		1	
p.3		1	
p.4	1		1
p.5	1		
p.6			
p.7			
p.8		1	
p.9			1
p.10			
p.11	1		
p.12	1		

p.13	2	
p.14		1
p.15		1
p.16	2	
p.17		2
p.18	1	
p.19	2	
p.20	1	
p.21	1	
p.22		1
p.23	1	
p.24	1	1
p.25		
p.26	3	
p.27	4	
p.28	3	
p.29		
p.30		
p.31		
p.32		2
p.33	1	
p.34		2
p.35	1	
p.36	1	
p.37	1	
p.38		1
p.39		1
p.40		
p.41	1	
p.42		1
p.43	1	
p.44		2
p.45		2
p.46		1

p.47		1
p.48	1	1
p.49		1
p.50		
p.51		
p.52		
p.53	2	
p.54	1	
p.55	1	
p.56	1	
p.57		
p.58		
p.59		
p.60		
p.61		
p.62		
p.63		
p.64		
p.65		
p.66		
p.67		
p.68		
p.69		
p.70		
p.71		
p.72		1
p.73		
p.74	1	1
p.75	1	
p.76		
p.77		
p.78		1
p.79		
p.80		

p.81			
p.82			
p.83			
p.84			
p.85			
p.86	1		
p.87			
p.88	1		1
p.89	2		
p.90		2	
p.91			2
p.92	1		
p.93	1		
p.94	2		
p.95	2		
p.96	1		
p.97	2		
p.98	2		
p.99		1	
p.100	1		
p.101	1		
p.102	1		
p.103	2		
p.104			
p.105			
p.106	1		
p.107			3
p.108			2
p.109			2
p.110			
p.111		1	
p.112			3
TOTAL	53	19	36
28-ene			

p.1	1	
p.2		1
p.3		1
p.4	3	
p.5		
p.6	3	
p.7		
p.8		
p.9		
p.10		1
p.11		1
p.12		
p.13	4	
p.14	2	
p.15	1	1
p.16	2	1
p.17	1	
p.18	1	
p.19	2	
p.20	2	
p.21		2
p.22	1	
p.23	1	
p.24	3	
p.25	3	
p.26		
p.27		
p.28	4	
p.29	3	
p.30	3	
p.31		1
p.32	1	
p.33		2
p.34		1

p.35	1	
p.36		1
p.37		2
p.38	1	
p.39		1
p.40	2	
p.41	1	
p.42		1
p.43		2
p.44		1
p.45	1	
p.46	1	
p.47	2	
p.48	1	
p.49		
p.50		
p.51		1
p.52		1
p.53		1
p.54		1
p.55		
p.56		
p.57		
p.58		
p.59		
p.60		
p.61		
p.62		
p.63		
p.64		
p.65		
p.66		
p.67		
p.68		

p.69			
p.70			
p.71			
p.72			
p.73			3
p.74			1
p.75			
p.76			
p.77			2
p.78			
p.79			
p.80			
p.81			
p.82			
p.83			
p.84			
p.85			
p.86		1	
p.87		3	
p.88		1	1
p.89			1
p.90			
p.91			1
p.92		2	
p.93		3	
p.94			
p.95			
p.96			
p.97		1	
p.98		1	1
p.99		2	
p.100			1
p.101		1	
p.102		1	

p.103	1		
p.104			
p.105			
p.106	2		
p.107			
p.108			
p.109	2		
p.110			3
p.111	1		
p.112			
TOTAL	73	12	27
29-ene			
p.1			
p.2	1		
p.3		1	
p.4		1	
p.5			
p.6			
p.7			
p.8		1	
p.9			1
p.10	2		
p.11			1
p.12			1
p.13	1		
p.14	2		
p.15	1		
p.16	1		
p.17	1		
p.18			2
p.19			1
p.20			1
p.21		1	
p.22	1		1

p.23		1	
p.24	1		
p.25	1	1	
p.26			1
p.27		1	
p.28			1
p.29			1
p.30	1		
p.31			
p.32			3
p.33	1		
p.34			
p.35	1		
p.36			2
p.37		1	
p.38	3		
p.39	6		
p.40	8		
p.41	3		
p.42			8
p.43			7
p.44	1		5
p.45			3
p.46			
p.47			
p.48			
p.49		1	
p.50		2	
p.51		1	
p.52			
p.53			
p.54			
p.55			
p.56			

p.57		
p.58		
p.59		
p.60		
p.61		
p.62		
p.63		
p.64		
p.65		
p.66		
p.67		1
p.68		
p.69		
p.70		
p.71		1
p.72		
p.73		
p.74		1
p.75		
p.76		
p.77		
p.78		
p.79		
p.80		4
p.81		
p.82		1
p.83		1
p.84		
p.85		
p.86		1
p.87		1
p.88		3
p.89		2
p.90		1

p.91	2		
p.92	1		
p.93			1
p.94			2
p.95	1		
p.96	1		
p.97			1
p.98	1		
p.99		1	
p.100			
p.101			
p.102			
p.103			
p.104			
p.105			
p.106			
p.107			
p.108			
p.109			
p.110			
p.111			
p.112			
TOTAL	53	15	47
30-ene			
p.1			
p.2	1		
p.3			
p.4		1	
p.5			
p.6		1	
p.7			
p.8			
p.9			
p.10			

p.11			
p.12			
p.13			
p.14			
p.15			
p.16			
p.17	1		
p.18	1		
p.19	1		
p.20	1		
p.21			1
p.22			
p.23	1		
p.24	1		
p.25			2
p.26	1		1
p.27	1		1
p.28	1		
p.29	2		
p.30	2		
p.31	1		
p.32			1
p.33	1		
p.34			
p.35			
p.36	1		
p.37			
p.38	3		
p.39	1		
p.40	1	1	
p.41			1
p.42			1
p.43	1		
p.44			2

p.45		
p.46	1	
p.47		2
p.48		
p.49	1	
p.50	1	
p.51		1
p.52		1
p.53		1
p.54	1	
p.55		
p.56		
p.57		
p.58		
p.59		2
p.60		2
p.61		2
p.62		
p.63		
p.64		
p.65		
p.66		
p.67		
p.68		
p.69		
p.70		
p.71		
p.72		
p.73		
p.74		
p.75		
p.76		
p.77		
p.78		

p.79		
p.80		
p.81		
p.82		
p.83		1
p.84		1
p.85		1
p.86		
p.87		1
p.88		
p.89		
p.90	3	
p.91	2	
p.92		
p.93	1	1
p.94		
p.95	1	
p.96	2	
p.97		
p.98		
p.99		
p.100		
p.101		
p.102		
p.103		
p.104		
p.105		
p.106		
p.107		
p.108		
p.109		
p.110		
p.111		
p.112		

p.113			
p.114			
p.115			
p.116			
p.117			
p.118			
p.119			
p.120			
p.121			
p.122			
p.123			
p.124			
p.125			
p.126			
p.127			
p.128			
p.129			
p.130			
p.131			
p.132			
p.133			
p.134			
p.135			
p.136			
p.137			
p.138			
p.139			
p.140			
p.141			
p.142			
p.143			
p.144			
TOTAL	34	15	16
31-ene			

p.1		
p.2	1	
p.3		1
p.4		1
p.5		
p.6		
p.7		
p.8		1
p.9		
p.10		1
p.11	2	
p.12	4	
p.13		
p.14	1	1
p.15	1	1
p.16		
p.17	3	
p.18	2	
p.19	2	
p.20	1	1
p.21		1
p.22		1
p.23	1	
p.24	8	
p.25	7	
p.26	12	
p.27		
p.28		1
p.29		
p.30	1	1
p.31		1
p.32		5
p.33	1	
p.34		

p.35	1	
p.36	1	
p.37		
p.38		
p.39	1	
p.40		
p.41		
p.42	1	1
p.43		
p.44	1	
p.45		
p.46		
p.47		1
p.48		
p.49		
p.50		
p.51		
p.52	4	
p.53		
p.54	1	
p.55	1	
p.56	1	
p.57		1
p.58		1
p.59	1	
p.60	1	
p.61	1	
p.62		1
p.63		1
p.64	2	
p.65	1	
p.66		
p.67		
p.68	2	

p.69	1	
p.70		1
p.71	1	
p.72	1	
p.73	1	
p.74	1	1
p.75		1
p.76	1	
p.77	2	
p.78	1	
p.79	1	
p.80		
p.81	1	
p.82	2	
p.83	2	
p.84	2	
p.85	3	
p.86	2	
p.87	1	1
p.88	3	
p.89	4	
p.90	1	
p.91	2	
p.92		
p.93	3	1
p.94		2
p.95	3	
p.96	2	
p.97		1
p.98		1
p.99		1
p.100		1
p.101		1
p.102		1

p.103			
p.104			
p.105			
p.106			
p.107			
p.108			
p.109			
p.110			
p.111			
p.112			
p.113			
p.114			
p.115			
p.116			
p.117			
p.118			
p.119			
p.120			
TOTAL	99	27	18
TOTAL	1514	594	882

Año 2010	Fotoperiodist: Agencias	Periódico (ED)
Enero		
	01-ene	
	02-ene	
p.1	1	
p.2		
p.3		
p.4		1
p.5	1	
p.6	3	1
p.7		2
p.8		2
p.9	1	
p.10		1
p.11		
p.12		
p.13		
p.14		1
p.15		1
p.16		1
p.17		1
p.18		1
p.19	1	
p.20	2	
p.21	1	
p.22	1	
p.23		1
p.24		2
p.25		1
p.26		1
p.27		1
p.28		1

Año 2015	Fotoperiodista	Agencias	Periódico (DA)
Enero			
	01-ene		
	02-ene		
p.1		1	
p.2			
p.3			2
p.4			2
p.5			
p.6		1	2
p.7			
p.8		2	
p.9		2	
p.10		1	
p.11			1
p.12			1
p.13		1	
p.14		1	
p.15			4
p.16			2
p.17			
p.18			
p.19			
p.20			1
p.21			1
p.22			
p.23			
p.24		2	
p.25			1
p.26			
p.27			
p.28			

p.29	1	
p.30		
p.31		
p.32		1
p.33		2
p.34		1
p.35		
p.36	1	1
p.37		
p.38		1
p.39		1
p.40	2	
p.41	3	
p.42	1	
p.43	1	
p.44	1	
p.45	1	1
p.46	1	1
p.47	2	1
p.48		
p.49		
p.50		
p.51		
p.52		
p.53		
p.54		
p.55		
p.56		
p.57		
p.58		
p.59		
p.60		
p.61		
p.62		

p.29	2		
p.30	2		
p.31		1	
p.32		1	
p.33		1	1
p.34			2
p.35			1
p.36			
p.37			1
p.38			2
p.39	4		
p.40			
p.41			3
p.42			
p.43			
p.44			
p.45			
p.46			
p.47			
p.48			6
p.49			
p.50			1
p.51			
p.52			
p.53			
p.54			
p.55			
p.56			2
TOTAL	19	6	30
03-ene			
p.1	1		
p.2			
p.3			1
p.4	3		

p.63			
p.64			
TOTAL	23	3	28
03-ene			
p.1	1		
p.2			
p.3			
p.4			
p.5			
p.6	1		
p.7			1
p.8	2		
p.9			1
p.10			2
p.11			
p.12	2		
p.13			
p.14			2
p.15	2		
p.16	2		2
p.17	1		
p.18	1		3
p.19			
p.20			
p.21			
p.22			
p.23			
p.24	1		
p.25	4		
p.26			1
p.27	2		
p.28	1		
p.29	1		1
p.30		1	

p.5	1		
p.6	1		2
p.7	1		
p.8			1
p.9			
p.10			1
p.11			1
p.12	1		1
p.13			
p.14			1
p.15			
p.16			
p.17			
p.18		4	
p.19		1	
p.20			1
p.21			2
p.22		3	
p.23			1
p.24	1		
p.25			
p.26			
p.27			
p.28			
p.29	1		
p.30	1		
p.31		1	
p.32	2		
p.33			
p.34	1		
p.35			3
p.36	1		3
p.37	4		
p.38			1

p.31		1
p.32	2	
p.33		1
p.34	1	
p.35		
p.36		1
p.37		1
p.38		1
p.39		1
p.40		1
p.41		1
p.42		1
p.43		1
p.44		1
p.45		1
p.46		
p.47		
p.48		
p.49		
p.50		2
p.51	1	
p.52		2
p.53		2
p.54		1
p.55		
p.56	1	1
p.57		
p.58		
p.59		1
p.60	1	1
p.61	2	
p.62		2
p.63		2
p.64		3

p.39				
p.40			2	
p.41			1	
p.42				
p.43				
p.44				
p.45				
p.46				
p.47				
p.48			1	
TOTAL		19	9	23
04-ene				
p.1		1		
p.2				
p.3		3		
p.4		1		
p.5		1		
p.6		5		
p.7		2		
p.8		4		
p.9		1		
p.10		1		1
p.11		5		
p.12				3
p.13				1
p.14				1
p.15				
p.16				
p.17				
p.18				1
p.19				1
p.20				
p.21				
p.22				

p.65		1	
p.66	1		
p.67	2		
p.68	1		
p.69	2	1	
p.70		1	
p.71	1	1	
p.72			
p.73			
p.74			
p.75			
p.76			
p.77			
p.78			
p.79			
p.80			
p.81			
p.82			1
p.83			1
p.84			1
p.85			1
p.86			1
p.87			1
p.88			1
p.89			
p.90			
p.91			
p.92			1
p.93			
p.94			
p.95			
p.96			
p.97			
TOTAL	36	18	37

p.23			
p.24			
p.25			
p.26		1	
p.27			1
p.28			
p.29			
p.30			
p.31			
p.32			
p.33			
p.34			
p.35			
p.36			
p.37			1
p.38			1
p.39			1
p.40			
p.41			
p.42	1		
p.43	1		
p.44		1	
p.45	1		
p.46	2		
p.47			1
p.48		1	
p.49	1		
p.50	1		
p.51	1		
p.52			4
p.53	4		
p.54			
p.55	3		
p.56			

04-ene			
p.1		1	
p.2		1	
p.3			
p.4	2		
p.5	2		
p.6	2		1
p.7			1
p.8			1
p.9			2
p.10	1		1
p.11	2		
p.12	1		1
p.13			
p.14			
p.15			
p.16			1
p.17			1
p.18			1
p.19			3
p.20		1	
p.21			1
p.22			1
p.23	1		1
p.24			1
p.25			1
p.26		1	
p.27		1	
p.28			1
p.29			
p.30			
p.31			1
p.32			1
p.33			

p.57			
p.58			
p.59			
p.60			
p.61			
p.62			
p.63			
p.64			
TOTAL		39	3
			17
05-ene			
p.1		1	
p.2			
p.3			1
p.4			
p.5			1
p.6		2	
p.7			4
p.8			1
p.9			
p.10		1	
p.11			4
p.12			1
p.13			
p.14			
p.15			
p.16			5
p.17		1	
p.18		1	
p.19		4	
p.20		5	
p.21		1	
p.22			1
p.23			2
p.24			

p.34			
p.35			1
p.36	1	1	1
p.37		1	
p.38		1	
p.39		2	
p.40		5	
p.41		2	
p.42		1	
p.43		2	
p.44			1
p.45	1		
p.46	3		
p.47			
p.48			
p.49	1		
p.50	1		
p.51	2		
p.52	2		
p.53	2		
p.54		1	
p.55		3	
p.56			
p.57			
p.58			
p.59			
p.60			
p.61			
p.62			
p.63			
p.64			
TOTAL	24	24	24
05-ene			
p.1	1		1

p.25		1		
p.26				
p.27				
p.28		1		
p.29		4		
p.30			2	
p.31			1	
p.32			3	
p.33			1	
p.34			1	
p.35		2		
p.36			1	
p.37				
p.38				
p.39			1	
p.40			1	
p.41			4	
p.42				
p.43				
p.44				
p.45				
p.46				
p.47				
p.48		3		
TOTAL		27	14	21
06-ene				
p.1				
p.2				
p.3		1		
p.4		5		
p.5		4		
p.6		5		
p.7			4	1
p.8		4		2

p.2		1	
p.3			
p.4	4		
p.5	3		
p.6	7		
p.7	1		
p.8	1		
p.9	1		
p.10			1
p.11	1		
p.12	1		1
p.13			
p.14			
p.15			
p.16	1		
p.17	1		
p.18			1
p.19			1
p.20			2
p.21	2		
p.22			1
p.23			1
p.24	2		
p.25			1
p.26			1
p.27		1	
p.28	1		1
p.29		1	1
p.30			
p.31			
p.32		1	
p.33			1
p.34		1	
p.35		1	

p.9			4
p.10	1		2
p.11	2		
p.12	1		4
p.13			1
p.14		1	
p.15	2		1
p.16			1
p.17			
p.18			
p.19			
p.20			
p.21			
p.22		1	
p.23		2	
p.24			
p.25		3	
p.26			1
p.27			1
p.28		1	
p.29			
p.30			
p.31	5		
p.32			2
p.33		2	
p.34		1	
p.35	2		
p.36		1	3
p.37	2		
p.38			2
p.39			3
p.40			
p.41			1
p.42			

p.36	1	
p.37		
p.38		
p.39		2
p.40		2
p.41		2
p.42		1
p.43	1	2
p.44		
p.45		
p.46		
p.47	1	1
p.48	3	1
p.49	2	
p.50	3	
p.51		2
p.52		
p.53	3	
p.54	1	1
p.55	2	2
p.56	3	
p.57	3	
p.58	2	
p.59	3	
p.60	4	
p.61	1	4
p.62	1	4
p.63		
p.64		
p.65		
p.66		
p.67		
p.68		
p.69		

p.43				
p.44				
p.45				
p.46				
p.47				
p.48		2		
TOTAL		36	16	29
07-ene				
p.1		1		
p.2				
p.3		2		
p.4				1
p.5		1		2
p.6				
p.7				3
p.8				1
p.9				
p.10				1
p.11				1
p.12				1
p.13				1
p.14			2	
p.15				
p.16				
p.17		1	1	
p.18			1	
p.19			1	
p.20				2
p.21				
p.22				1
p.23			2	
p.24		2		
p.25		1	3	
p.26				2

p.70			
p.71			
p.72			
TOTAL	59	16	30
06-ene			
p.1	1		
p.2		1	
p.3			
p.4	2		
p.5	2		
p.6	6		
p.7	1		1
p.8			1
p.9			1
p.10	1		
p.11	2		
p.12			
p.13			
p.14			
p.15	1		
p.16			2
p.17			1
p.18			1
p.19			
p.20	1		
p.21	2		2
p.22	4		2
p.23			1
p.24			1
p.25			1
p.26			1
p.27			1
p.28			1
p.29			

p.27		1	
p.28			
p.29			
p.30	1		1
p.31		2	1
p.32		1	
p.33		2	
p.34			3
p.35		2	
p.36		2	
p.37			
p.38			2
p.39			3
p.40	2		
p.41			5
p.42			
p.43			
p.44			
p.45			
p.46			
p.47			
p.48			3
TOTAL	11	20	34
08-ene			
p.1			
p.2			
p.3	1		1
p.4			1
p.5	2		
p.6	3		
p.7	1		
p.8			2
p.9	1		
p.10			1

p.30		1
p.31		1
p.32	1	1
p.33		
p.34		1
p.35		1
p.36	1	
p.37		1
p.38		1
p.39		1
p.40		
p.41	2	
p.42		2
p.43		1
p.44		1
p.45		
p.46	2	1
p.47		
p.48		1
p.49	4	
p.50	1	1
p.51	2	
p.52	3	
p.53	3	
p.54		
p.55		1
p.56	1	
p.57		2
p.58	2	
p.59		1
p.60		2
p.61		
p.62		
p.63		

p.11	4	
p.12	4	
p.13		
p.14		1
p.15		1
p.16		1
p.17		1
p.18		1
p.19	1	1
p.20		
p.21		2
p.22		1
p.23		1
p.24		1
p.25		2
p.26		1
p.27		
p.28		
p.29		
p.30		1
p.31	3	
p.32		1
p.33		1
p.34	1	
p.35	1	1
p.36		
p.37	1	2
p.38	2	2
p.39		
p.40	1	
p.41		2
p.42		
p.43		
p.44		

p.64			
p.65			
p.66			
p.67			
p.68			
p.69			
p.70			
p.71			
p.72			
TOTAL	45	11	30
07-ene			
p.1	1		
p.2		1	
p.3			
p.4			2
p.5			3
p.6			3
p.7			1
p.8			1
p.9	1		1
p.10	1		1
p.11	1		1
p.12			
p.13			
p.14			
p.15			1
p.16	2		
p.17	2		
p.18			1
p.19			2
p.20			
p.21		5	
p.22		1	1
p.23		1	

p.45			
p.46			
p.47			
p.48			1
TOTAL	25	9	21
09-ene			
p.1			
p.2			
p.3	1		
p.4	1		1
p.5	1		
p.6	4		
p.7			2
p.8	1		
p.9			1
p.10	1		
p.11			5
p.12	5		
p.13			1
p.14	1		
p.15		1	
p.16			
p.17			1
p.18			1
p.19			1
p.20			1
p.21			1
p.22			1
p.23			
p.24			
p.25		1	
p.26		1	
p.27			2
p.28	1	1	

p.24		1
p.25		1
p.26		1
p.27		
p.28		1
p.29		1
p.30		2
p.31		1
p.32		1
p.33		
p.34		
p.35		3
p.36		1
p.37		3
p.38		1
p.39		
p.40		2
p.41		1
p.42		
p.43	3	
p.44	1	1
p.45	3	
p.46	1	
p.47	1	3
p.48		1
p.49	1	1
p.50	1	
p.51	1	
p.52	1	
p.53	1	1
p.54	1	2
p.55		2 1
p.56		
p.57		

p.29		1
p.30	1	1
p.31		2
p.32		
p.33		1
p.34		
p.35		
p.36	1	
p.37	4	
p.38	1	
p.39		1
p.40	1	1
p.41	1	
p.42	2	
p.43		2
p.44		1
p.45		1
p.46	1	1
p.47	3	
p.48		
p.49		
p.50		1
p.51	1	
p.52		1
p.53	2	
p.54		
p.55		
p.56		2
p.57		1
p.58		
p.59		
p.60		
p.61		
p.62		

p.58			
p.59			
p.60			
p.61			
p.62			
p.63			
p.64			
TOTAL	23	20	38
08-ene			
p.1	1		1
p.2	1		
p.3			
p.4			1
p.5	1		
p.6	1		
p.7			1
p.8			1
p.9	1		
p.10	1		
p.11	1		
p.12	1		
p.13	1		1
p.14			
p.15			
p.16			
p.17	1		
p.18			1
p.19	1		
p.20			1
p.21			1
p.22			1
p.23			2
p.24			1
p.25		2	

p.63			
p.64			1
TOTAL	32	6	36
10-ene			
p.1	1		
p.2			
p.3	1		
p.4			2
p.5			1
p.6	3		
p.7	1		
p.8	2		
p.9	1		1
p.10	2		
p.11			1
p.12	1		
p.13	1		
p.14			1
p.15			1
p.16	1		
p.17			1
p.18	1		1
p.19			4
p.20			1
p.21		3	
p.22			
p.23			
p.24			
p.25		1	
p.26		2	
p.27			
p.28			1
p.29		1	
p.30		1	

p.26			2
p.27		1	
p.28	4		
p.29		1	
p.30	1	1	
p.31			
p.32		1	
p.33			1
p.34		1	
p.35		1	
p.36			
p.37			
p.38			
p.39			3
p.40	8		
p.41			1
p.42		1	1
p.43			
p.44			
p.45	2		1
p.46			
p.47		1	
p.48	1		
p.49	1		
p.50	2	3	
p.51	2		
p.52		3	
p.53		1	
p.54	1	1	
p.55	1		
p.56	1	1	2
p.57	1		
p.58			
p.59	5		

p.31			1
p.32			2
p.33			1
p.34			
p.35			
p.36	1		
p.37	1		1
p.38		1	1
p.39	1		1
p.40	1		
p.41	3		
p.42	1		
p.43	2		1
p.44			4
p.45			1
p.46	2		1
p.47	3		
p.48			
p.49			1
p.50			1
p.51			
p.52			
p.53			
p.54			
p.55			
p.56	2		
TOTAL	32	9	31
11-ene			
p.1	1		
p.2			
p.3			1
p.4	4		
p.5			3
p.6	5		

p.60	2		
p.61			
p.62			
p.63			
p.64			
p.65			
p.66			
p.67			
p.68			
p.69			
p.70			
p.71			
p.72			
TOTAL	43	19	23
09-ene			
p.1		1	
p.2			
p.3			
p.4			1
p.5			
p.6			2
p.7			1
p.8			1
p.9	1		
p.10	1		
p.11	2		
p.12			
p.13			
p.14			
p.15	1		
p.16	1		
p.17	1		
p.18			
p.19			1

p.7	4		
p.8	2		
p.9	2		
p.10	4		
p.11			
p.12	1		1
p.13	5		
p.14			3
p.15	1		
p.16	1		
p.17			
p.18			1
p.19			
p.20			1
p.21			
p.22			2
p.23			
p.24		1	1
p.25			
p.26			
p.27			
p.28			
p.29			
p.30		1	
p.31		1	
p.32		1	
p.33			1
p.34			2
p.35			1
p.36			
p.37			1
p.38	1		
p.39			
p.40			

p.20			
p.21	1		
p.22		1	
p.23		1	
p.24			1
p.25			1
p.26			1
p.27			
p.28			
p.29			
p.30		1	
p.31		1	
p.32		1	
p.33		1	
p.34			
p.35			
p.36	1		
p.37			1
p.38	1	1	
p.39			1
p.40			
p.41		2	
p.42			
p.43			
p.44	3		
p.45	1	1	
p.46	3	1	
p.47	1		
p.48		1	
p.49		2	
p.50	1		
p.51	1		
p.52	1		
p.53	2		

p.41		1	1
p.42			2
p.43	1		
p.44			2
p.45			
p.46			
p.47		1	
p.48		1	
p.49		4	
p.50		5	
p.51		1	
p.52		1	
p.53	2		
p.54			
p.55	1		
p.56	2		
p.57	1		
p.58	1		1
p.59	1		
p.60	1		3
p.61			3
p.62			3
p.63	3		
p.64			
p.65	2		
p.66			
p.67			
p.68			
p.69			
p.70			
p.71			
p.72			
TOTAL	46	18	33
12-ene			

p.54			
p.55	2		
p.56		1	3
p.57			
p.58			
p.59			
p.60			
p.61			
p.62			
p.63			
p.64			
p.65			
p.66			
p.67			
p.68			
p.69			
p.70			
p.71			
p.72			
TOTAL	25	16	14
10-ene			
p.1	1		
p.2			
p.3			
p.4			
p.5			
p.6	2		
p.7	1		
p.8	1		
p.9	6		
p.10			1
p.11			
p.12	1		
p.13	1		1

p.1		1	
p.2			
p.3		4	
p.4		2	
p.5		1	1
p.6		2	1
p.7			
p.8			1
p.9		6	
p.10		1	
p.11		2	
p.12			2
p.13			1
p.14			
p.15			
p.16		1	
p.17			
p.18		1	
p.19			1
p.20		2	
p.21			1
p.22			2
p.23		4	
p.24			
p.25			
p.26			2
p.27			1
p.28		1	
p.29		4	
p.30		5	
p.31		2	
p.32		3	
p.33		2	
p.34		4	

p.14	2		
p.15	1		
p.16	1		2
p.17			
p.18			
p.19			
p.20			
p.21			
p.22	1		
p.23	6		
p.24	1		
p.25			1
p.26			1
p.27	1		
p.28	2		
p.29	1		
p.30	4		
p.31		1	1
p.32		1	
p.33			
p.34			1
p.35	2		
p.36	1		
p.37	1		
p.38			1
p.39		2	
p.40		1	
p.41		2	
p.42			
p.43			
p.44			
p.45	2		
p.46			
p.47	1		1

p.35	3		
p.36	4		
p.37	3		
p.38	4		
p.39	2		4
p.40		5	
p.41		1	
p.42		1	
p.43		1	
p.44			1
p.45		1	
p.46			
p.47	2		
p.48			2
p.49			2
p.50			
p.51			
p.52			
p.53			
p.54			
p.55			
p.56			2
TOTAL	62	15	22
13-ene			
p.1	1		
p.2			
p.3			1
p.4	3		1
p.5			1
p.6	2		
p.7			2
p.8	2		1
p.9	1		
p.10	3		2

p.48		1	1
p.49			1
p.50		1	
p.51			
p.52			2
p.53			
p.54			
p.55			1
p.56			1
p.57	2		
p.58	4		
p.59	2		
p.60	3		
p.61	5		
p.62		1	
p.63		1	
p.64	3		
p.65	1		
p.66	1		
p.67	2		
p.68		2	1
p.69			
p.70			
p.71			
p.72			
p.73			
p.74			
p.75			
p.76			
p.77			
p.78			
p.79			
p.80			1
p.81			1

p.11			1
p.12			4
p.13		4	
p.14			2
p.15			1
p.16			2
p.17			1
p.18		1	
p.19			1
p.20			4
p.21			1
p.22			
p.23			
p.24			
p.25			1
p.26			1
p.27			
p.28			2
p.29			1
p.30			1
p.31		2	1
p.32			1
p.33			
p.34			
p.35		3	
p.36		1	2
p.37			1
p.38			1
p.39		2	
p.40		3	
p.41			1
p.42			2
p.43		1	2
p.44			2

p.82			1
p.83			1
p.84			1
p.85			1
p.86			1
p.87			
p.88			
TOTAL	63	13	24
11-ene			
p.1		1	
p.2		1	
p.3			
p.4	1		1
p.5	4		
p.6	1		2
p.7			1
p.8	1		3
p.9	1		
p.10	1		1
p.11			
p.12			
p.13			
p.14	1		
p.15			1
p.16	1		1
p.17		2	
p.18		2	
p.19			
p.20			2
p.21		1	
p.22		1	
p.23		1	
p.24		1	
p.25		1	

p.45	3		
p.46			2
p.47			1
p.48			
p.49		4	
p.50			
p.51			
p.52			
p.53			
p.54			
p.55			
p.56			
TOTAL	32	14	38
14-ene			
p.1	2		
p.2			
p.3			1
p.4			1
p.5	1		
p.6	4		
p.7	1		1
p.8	4		
p.9	2		1
p.10	1		
p.11	1		
p.12	1		2
p.13	1		
p.14	1		
p.15	1		
p.16	1		1
p.17			1
p.18			1
p.19			1
p.20			1

p.26		
p.27		
p.28		1
p.29		1
p.30		
p.31		
p.32		
p.33	5	
p.34		1
p.35		
p.36	2	
p.37	5	
p.38	1	
p.39		5
p.40	6	
p.41		1
p.42		1
p.43		
p.44		
p.45	1	
p.46	1	1
p.47	2	
p.48	2	
p.49	1	
p.50	1	
p.51		1
p.52	1	1
p.53		1
p.54	1	
p.55	2	
p.56	2	
p.57	1	
p.58	1	
p.59	2	

p.21		
p.22		
p.23		
p.24		1
p.25		1
p.26		
p.27		2
p.28		1
p.29		1
p.30		1
p.31		1
p.32		1
p.33		1
p.34		
p.35		1
p.36	2	
p.37		1
p.38	1	
p.39	1	1
p.40	1	
p.41	5	
p.42		2
p.43	1	
p.44		4
p.45	3	
p.46		3
p.47		5
p.48		
p.49	1	
p.50		
p.51		
p.52		
p.53		
p.54		

p.60	2		
p.61	2		
p.62	3		
p.63	2		
p.64	2		
p.65	3		
p.66			
p.67			
p.68			
p.69			
p.70			
p.71			
p.72			
TOTAL	62	21	16
12-ene			
p.1	1		
p.2	1		
p.3			
p.4			1
p.5			1
p.6	2		2
p.7			1
p.8			1
p.9	1		
p.10	2		
p.11	1		
p.12			2
p.13			
p.14			
p.15			
p.16			1
p.17	1		
p.18			
p.19	2		

p.55			
p.56	2		
TOTAL	38	14	24
15-ene			
p.1	1		
p.2			
p.3	1		
p.4	3		
p.5	2		
p.6	4		
p.7			
p.8	2		
p.9	1		1
p.10			2
p.11	1		
p.12			1
p.13			1
p.14	3		1
p.15			
p.16			1
p.17			1
p.18			1
p.19			1
p.20	2		
p.21			
p.22		1	6
p.23			
p.24			
p.25		1	
p.26		2	
p.27			2
p.28	2	2	
p.29		1	
p.30		1	

p.20		1
p.21		1
p.22		1
p.23		1
p.24	2	1
p.25	1	
p.26	2	
p.27		1
p.28		1
p.29		
p.30		1
p.31		1
p.32		1
p.33		1
p.34		1
p.35		
p.36		
p.37	1	1
p.38		2
p.39		1
p.40		2
p.41		
p.42	2	2
p.43		
p.44		1
p.45		2
p.46	1	
p.47	2	
p.48	2	
p.49	1	
p.50	5	
p.51	2	1
p.52		2
p.53		3

p.31		2
p.32		2
p.33		1
p.34		
p.35	1	
p.36	1	
p.37		1
p.38		1
p.39	2	
p.40		2
p.41	1	
p.42	1	
p.43	2	1
p.44	1	3
p.45	4	
p.46		1
p.47		1
p.48		
p.49		1
p.50		
p.51		
p.52		
p.53		
p.54		
p.55		
p.56		1
TOTAL	35	13
16-ene		31
p.1		
p.2		
p.3	2	
p.4	2	
p.5	1	
p.6	2	

p.54	2		3
p.55			4
p.56	1		1
p.57	1	2	
p.58			
p.59			
p.60			
p.61			
p.62			
p.63			
p.64			
TOTAL	36	9	40
13-ene			
p.1	1		
p.2		1	
p.3			
p.4	1		
p.5	1		
p.6	2		
p.7	5		
p.8	2		
p.9	1		
p.10	2		
p.11	3		
p.12	1		
p.13			
p.14			
p.15			
p.16			1
p.17	1		
p.18			1
p.19	1		
p.20			1
p.21			1

p.7		2	2
p.8			2
p.9		2	
p.10			5
p.11		1	1
p.12			2
p.13			1
p.14		3	
p.15		1	
p.16		1	
p.17			1
p.18			2
p.19			1
p.20			1
p.21			5
p.22			1
p.23			
p.24			
p.25			1
p.26			1
p.27			
p.28			2
p.29			1
p.30			1
p.31		2	
p.32		1	1
p.33			
p.34			
p.35		2	
p.36		4	
p.37		2	
p.38			1
p.39			2
p.40			2

p.22	1	
p.23		1
p.24		1
p.25	4	
p.26	1	
p.27	2	
p.28		
p.29	1	
p.30	2	
p.31		1
p.32	1	
p.33		
p.34		
p.35		1
p.36		1
p.37		1
p.38		1
p.39		1
p.40		
p.41	2	
p.42		1
p.43		1
p.44		1
p.45		
p.46	1	1
p.47		
p.48		1
p.49	2	
p.50	1	1
p.51		2
p.52	1	
p.53	1	
p.54	2	
p.55	3	

p.41	1		
p.42			
p.43		2	
p.44	1		
p.45		1	
p.46		2	
p.47		4	
p.48			
p.49			
p.50			
p.51			
p.52		3	
p.53	1	1	
p.54			
p.55			
p.56			
p.57			
p.58			
p.59			
p.60			
p.61			
p.62			
p.63			
p.64	4		
TOTAL	30	6	40
17-ene			
p.1	1		
p.2			
p.3	1		
p.4		2	
p.5	1		
p.6	5		
p.7		2	
p.8		2	

p.56		1	
p.57			3
p.58			
p.59			
p.60			
p.61			
p.62			
p.63			
p.64			
TOTAL	46	8	17
14-ene			
p.1		1	
p.2		1	
p.3			
p.4	1		
p.5			1
p.6	1		2
p.7			
p.8	1		
p.9			
p.10	2		
p.11			1
p.12	1		
p.13			
p.14			
p.15			
p.16			1
p.17			1
p.18			1
p.19			1
p.20			1
p.21			1
p.22			1
p.23			1

p.9		1	
p.10		2	
p.11			2
p.12		1	
p.13			1
p.14		3	
p.15			1
p.16			
p.17		1	
p.18		1	3
p.19			1
p.20			3
p.21			
p.22			
p.23			
p.24		1	
p.25		2	
p.26			1
p.27			1
p.28		1	
p.29			1
p.30			1
p.31		1	1
p.32			1
p.33			
p.34			
p.35		1	1
p.36		2	
p.37			
p.38			1
p.39		3	
p.40		1	1
p.41			1
p.42		1	1

p.24	1		
p.25	2		
p.26	1		1
p.27	1		
p.28		1	1
p.29	1		
p.30			
p.31		1	
p.32		1	
p.33		1	
p.34		1	
p.35			
p.36			
p.37	2		
p.38	1		
p.39	1		1
p.40			1
p.41			
p.42	2		2
p.43			
p.44			1
p.45	2		
p.46	1	1	
p.47	3		1
p.48			1
p.49		1	
p.50	1		
p.51			2
p.52	1		
p.53	1		
p.54	2		
p.55	1		
p.56	1		
p.57		1	3

p.43	2		1
p.44	1		3
p.45	1	1	
p.46	2		
p.47			4
p.48			
p.49			1
p.50			1
p.51			
p.52			
p.53			
p.54			
p.55			
p.56	2		
TOTAL	34	8	35
18-ene			
p.1	1		
p.2			
p.3			1
p.4	1		
p.5	1		
p.6	5		
p.7	2		
p.8	5		
p.9			5
p.10	1		
p.11	1		
p.12	6		
p.13	1		
p.14	5		
p.15	3		1
p.16	1		
p.17	1		
p.18			1

p.58			
p.59			
p.60			
p.61			
p.62			
p.63			
p.64			
TOTAL	31	10	26
15-ene			
p.1	1		
p.2		1	
p.3			
p.4			1
p.5			2
p.6			2
p.7	1		1
p.8	4		
p.9			1
p.10	1		1
p.11	1		
p.12	1		2
p.13			
p.14			
p.15			
p.16			1
p.17	3		
p.18		1	1
p.19			
p.20	2		
p.21	1		
p.22			1
p.23		1	
p.24	1		
p.25	1		1

p.19			
p.20	1		
p.21			2
p.22			1
p.23	1		
p.24			2
p.25			
p.26			
p.27			
p.28			
p.29			
p.30		1	
p.31			1
p.32		2	
p.33			
p.34			
p.35			
p.36			
p.37			
p.38			
p.39			
p.40			
p.41			1
p.42			2
p.43			2
p.44			
p.45			
p.46			
p.47	1		
p.48	3		
p.49			1
p.50		1	
p.51		3	
p.52		1	

p.26		
p.27		2
p.28	3	
p.29		
p.30		2
p.31		1
p.32		1
p.33		4
p.34		1
p.35		
p.36		
p.37		2
p.38		2
p.39		2
p.40		
p.41		
p.42	2	1
p.43		
p.44		1
p.45	7	
p.46		1
p.47	3	
p.48		2
p.49		1
p.50	2	
p.51		
p.52	1	
p.53	2	
p.54	2	
p.55		2
p.56	1	
p.57	1	2
p.58		
p.59		

p.53		1	1
p.54			
p.55	1		
p.56			3
p.57			3
p.58	1		3
p.59			1
p.60			2
p.61			2
p.62			3
p.63			
p.64			
p.65			
p.66			
p.67			
p.68			
p.69			
p.70			
p.71			
p.72			
TOTAL	42	9	38
19-ene			
p.1	1		
p.2			
p.3			1
p.4	2		1
p.5			2
p.6	2		
p.7	1		
p.8	4		
p.9	4		
p.10			5
p.11			
p.12			3

p.60			
p.61			
p.62			
p.63			
p.64			
p.65			
p.66			
p.67			
p.68			
p.69			
p.70			
p.71			
p.72			
TOTAL	41	20	25
16-ene			
p.1		1	
p.2			
p.3			
p.4	1		
p.5			1
p.6		1	
p.7	1		
p.8			
p.9	1		
p.10	1		
p.11			1
p.12			
p.13			
p.14			
p.15	1		
p.16	1		
p.17		1	1
p.18	1		
p.19			1

p.13			4
p.14			1
p.15			
p.16			
p.17			
p.18		1	
p.19			
p.20	1		
p.21	1	3	
p.22	4		
p.23	2		
p.24	1		
p.25		3	
p.26		1	
p.27	4		
p.28			
p.29			
p.30	3		
p.31	1		
p.32	3		
p.33	1		
p.34	1		1
p.35	4		
p.36	5		
p.37	3		
p.38	3		
p.39	2		
p.40	4		
p.41	3		
p.42	4		
p.43	3		
p.44	4		
p.45	6		
p.46	3		

p.20		1
p.21		1
p.22	1	
p.23	1	
p.24		1
p.25	1	
p.26		
p.27		1
p.28		2
p.29		
p.30		1
p.31		1
p.32		2
p.33		2
p.34		
p.35		
p.36	1	1
p.37	1	1
p.38		1
p.39	1	
p.40		
p.41	1	2
p.42		
p.43		1
p.44	2	
p.45	2	
p.46	1	
p.47		
p.48		
p.49	2	
p.50	3	
p.51	1	
p.52	1	
p.53	1	1

p.47		1	
p.48		1	
p.49		1	
p.50		1	
p.51			
p.52			
p.53		1	
p.54	2		
p.55		1	
p.56		1	
p.57			
p.58			
p.59			
p.60			
p.61			
p.62			
p.63			
p.64		1	
TOTAL	82	11	23
20-ene			
p.1	1		
p.2			
p.3	1		
p.4	1		1
p.5	3		
p.6	1		
p.7			
p.8	1		1
p.9			5
p.10	4		1
p.11			1
p.12	1		
p.13	1		
p.14	8		

p.54	1	1	
p.55		1	2
p.56			
p.57			
p.58			
p.59			
p.60			
p.61			
p.62			
p.63			
p.64			
p.65			
p.66			
p.67			
p.68			
p.69			
p.70			
p.71			
p.72			
TOTAL	27	12	19
17-ene			
p.1	1		
p.2			
p.3			
p.4			
p.5			
p.6			1
p.7			
p.8			
p.9	1		
p.10	4		
p.11	1		3
p.12			
p.13	3		

p.15		1	
p.16			1
p.17			1
p.18			2
p.19			1
p.20			3
p.21			
p.22			
p.23			
p.24			
p.25		1	
p.26		1	
p.27			2
p.28		2	
p.29			1
p.30			1
p.31			
p.32			
p.33			
p.34			
p.35			1
p.36	1		
p.37			1
p.38	1		
p.39	2		
p.40			2
p.41	1		
p.42	1	1	
p.43	1		
p.44	4		
p.45	5		
p.46			4
p.47			1
p.48			

p.14	4	
p.15	1	1
p.16		1
p.17		
p.18		
p.19		
p.20		
p.21	1	
p.22	4	
p.23		
p.24		
p.25	2	
p.26		
p.27		1
p.28		1
p.29		1
p.30	3	
p.31		1
p.32		
p.33		1
p.34	2	
p.35		1
p.36		1
p.37		
p.38		1
p.39		1
p.40		2
p.41		1
p.42		1
p.43		
p.44		1
p.45		
p.46	1	4
p.47		2

p.49			
p.50			
p.51			
p.52			
p.53			
p.54			
p.55			
p.56			2
TOTAL		38	6
	21-ene		32
p.1		1	
p.2			
p.3		1	
p.4		2	1
p.5		2	2
p.6		1	1
p.7		1	
p.8		2	1
p.9		1	
p.10		1	1
p.11			1
p.12		6	
p.13		1	1
p.14		3	
p.15			1
p.16			2
p.17		5	
p.18			1
p.19			3
p.20		1	
p.21			
p.22			
p.23			
p.24			1

p.48	1	1
p.49		1
p.50		
p.51		2
p.52		
p.53		
p.54		1
p.55		5
p.56		1
p.57	4	
p.58		
p.59		1
p.60		2
p.61		1
p.62	2	
p.63	1	1
p.64	2	
p.65	2	
p.66	1	
p.67	1	1
p.68		
p.69		
p.70		
p.71		
p.72		
p.73		
p.74		
p.75		
p.76		
p.77		
p.78		1
p.79		1
p.80		1
p.81		1

p.25		1	1
p.26			
p.27			1
p.28		1	
p.29			1
p.30		1	
p.31			1
p.32			
p.33			
p.34			
p.35		2	
p.36			2
p.37		3	
p.38		1	1
p.39		2	1
p.40		1	1
p.41			1
p.42		1	
p.43			1
p.44			4
p.45			2
p.46		2	1
p.47		1	3
p.48			
p.49		1	
p.50			2
p.51			
p.52			
p.53			
p.54			
p.55			
p.56		2	
TOTAL		44	6
22-ene			

p.82			1
p.83			1
p.84			1
p.85			1
p.86			
p.87			
p.88			
TOTAL	40	20	34
18-ene			
p.1		1	1
p.2	1		
p.3			
p.4			
p.5			1
p.6	4		
p.7	1		
p.8			
p.9	1		
p.10			4
p.11			
p.12			
p.13			
p.14	3		
p.15			1
p.16	3		
p.17		1	
p.18	3		
p.19	3		
p.20	1		
p.21		1	
p.22		1	
p.23		1	
p.24		1	
p.25		1	

p.1	1		
p.2			
p.3	1		1
p.4	2		
p.5	2		
p.6	5		
p.7	1		
p.8	1		
p.9	2		
p.10	1		3
p.11			2
p.12			1
p.13	1		1
p.14	3		
p.15	3		
p.16	1		
p.17			1
p.18			1
p.19			1
p.20			1
p.21			
p.22			3
p.23			1
p.24			
p.25			
p.26		2	
p.27		2	
p.28			1
p.29			
p.30	1		
p.31			1
p.32			
p.33			
p.34			

p.26			
p.27	1		
p.28		1	
p.29			
p.30			
p.31			1
p.32	3		
p.33	1	1	1
p.34			
p.35			2
p.36		3	2
p.37			3
p.38		2	
p.39			
p.40	1		
p.41	1		
p.42			
p.43			
p.44	1		
p.45	2		
p.46	1		
p.47	3		
p.48	1		2
p.49			1
p.50	1		1
p.51	2		1
p.52		1	1
p.53	1		
p.54	3		
p.55	3		
p.56	3		
p.57	2		
p.58	2		
p.59	2		

p.35	1		
p.36	2		
p.37		2	
p.38	1		
p.39	1	1	
p.40		1	1
p.41			1
p.42			1
p.43			1
p.44			4
p.45	1		1
p.46			2
p.47		2	
p.48			
p.49			2
p.50			
p.51			
p.52			
p.53			
p.54			
p.55			
p.56	1		
TOTAL	32	10	31
23-ene			
p.1	1		
p.2			
p.3	1		
p.4	2		
p.5	2		
p.6			1
p.7	2		1
p.8	1		2
p.9			
p.10	2		

p.60	2		
p.61	3		
p.62	2		
p.63	2		
p.64	3		
p.65			
p.66			
p.67			
p.68			
p.69			
p.70			
p.71			
p.72	1		
TOTAL	67	15	22
19-ene			
p.1	1		
p.2		1	
p.3			
p.4	1		
p.5	1		
p.6	1		1
p.7	1		
p.8			2
p.9	1		
p.10	1		
p.11	1		
p.12	2		1
p.13			
p.14			
p.15			
p.16	1		
p.17	1		
p.18			2
p.19	1		

p.11			1
p.12	1		2
p.13	1		1
p.14	4		
p.15	5		
p.16			2
p.17			
p.18		1	1
p.19			1
p.20	1		
p.21	3		
p.22	1		
p.23			1
p.24			
p.25			
p.26		1	
p.27		1	
p.28	1		1
p.29		2	
p.30		2	
p.31			
p.32			
p.33			
p.34			
p.35	1		
p.36	1		
p.37		2	
p.38	1		
p.39	2		
p.40		1	1
p.41	1		
p.42			1
p.43			
p.44			2

p.20		2
p.21		1
p.22	1	
p.23		1
p.24	1	
p.25		1
p.26	1	
p.27		
p.28	1	1
p.29		
p.30		
p.31		1
p.32		1
p.33		2
p.34		1
p.35		
p.36		
p.37	2	
p.38	1	
p.39		1
p.40		1
p.41		
p.42		1
p.43		
p.44		1
p.45	1	
p.46	2	
p.47	1	
p.48	2	
p.49	1	
p.50	3	
p.51	2	1
p.52	2	
p.53	4	

p.45			1
p.46			
p.47			
p.48			
p.49			
p.50			1
p.51			
p.52			
p.53	1		
p.54	1		1
p.55			2
p.56			1
p.57			
p.58			
p.59			
p.60			
p.61			
p.62			
p.63			
p.64			
TOTAL	36	10	24
24-ene			
p.1	1		
p.2			
p.3	1		
p.4			1
p.5	4		
p.6			2
p.7	2		
p.8	1		2
p.9			
p.10	3		1
p.11			1
p.12	1		2

p.54	2		
p.55	2		
p.56	1		1
p.57	1	1	1
p.58			
p.59			
p.60			
p.61			
p.62			
p.63			
p.64			
TOTAL	44	9	17
20-ene			
p.1	1		
p.2		1	
p.3			
p.4	1		
p.5	1		
p.6	5		
p.7	2		
p.8	1		
p.9	1		
p.10	2		1
p.11	1		
p.12			1
p.13			2
p.14			2
p.15			
p.16			
p.17			
p.18	1		
p.19	1		
p.20			1
p.21	1		

p.13	1		1
p.14	3		
p.15	4		
p.16	2		
p.17			
p.18			2
p.19		1	
p.20	1		2
p.21			3
p.22	2		1
p.23			1
p.24			2
p.25			1
p.26			2
p.27			
p.28			
p.29			
p.30		1	
p.31			1
p.32			1
p.33			
p.34		1	
p.35			1
p.36		1	1
p.37			2
p.38			
p.39			
p.40			
p.41	1		
p.42	1		
p.43		1	
p.44	2		
p.45		2	
p.46			2

p.22			2
p.23			1
p.24	1		
p.25		1	
p.26			1
p.27			1
p.28	1		
p.29	1		
p.30			1
p.31		1	
p.32			
p.33	1		
p.34			1
p.35	1		
p.36		1	1
p.37			
p.38			1
p.39		1	
p.40		1	
p.41		1	
p.42		1	
p.43			
p.44			
p.45	1		1
p.46	2		1
p.47	1		
p.48			1
p.49			
p.50	1	1	1
p.51			
p.52			1
p.53	1		
p.54	2		
p.55			

p.47	1		
p.48	1		
p.49			1
p.50			4
p.51	1		
p.52			2
p.53			2
p.54			
p.55			1
p.56			1
p.57			
p.58	1		1
p.59			
p.60			
p.61			
p.62			
p.63			
p.64			
TOTAL	34	7	44
25-ene			
p.1	1		
p.2			
p.3			1
p.4	2		1
p.5	5		
p.6	4		
p.7	2		
p.8	2		
p.9	1		
p.10	6		
p.11	5		
p.12	4		
p.13	3		
p.14	1		2

p.56	1		
p.57	1		
p.58	1		
p.59	1		1
p.60	1		
p.61	1		3
p.62		1	1
p.63			3
p.64			3
p.65		1	3
p.66			
p.67			
p.68			
p.69			
p.70			
p.71			
p.72			
TOTAL	37	11	35
21-ene			
p.1	1	1	
p.2		1	
p.3			
p.4			1
p.5	1		
p.6	3		
p.7	1		
p.8	1		
p.9	3		
p.10	4		
p.11	1		
p.12			3
p.13			1
p.14	1		
p.15			

p.15			1
p.16	3		
p.17	1		
p.18	1		
p.19	1		
p.20			1
p.21			
p.22			1
p.23			7
p.24	1		1
p.25			1
p.26			3
p.27			
p.28			
p.29			
p.30			
p.31			
p.32			
p.33			
p.34		1	
p.35			1
p.36			
p.37			
p.38			
p.39			
p.40			
p.41			
p.42			
p.43			
p.44			
p.45		2	
p.46	2		
p.47			2
p.48			1

p.16			
p.17			
p.18			1
p.19			1
p.20	1		
p.21	1		
p.22	1		
p.23			2
p.24			1
p.25	1		
p.26	1		
p.27			1
p.28	2		
p.29	1	1	
p.30		1	
p.31	1		1
p.32			
p.33		1	
p.34			1
p.35			1
p.36			
p.37			1
p.38		1	
p.39			1
p.40		1	
p.41		1	
p.42			
p.43			
p.44		2	
p.45	1		1
p.46			3
p.47			1
p.48			
p.49	1		2

p.49			1
p.50			
p.51			
p.52			
p.53			
p.54	1		
p.55	2		
p.56	3		
p.57	1		
p.58		3	
p.59		1	
p.60	1		
p.61			
p.62	1		
p.63	2		
p.64			2
p.65			4
p.66	2		2
p.67			1
p.68	5		
p.69			5
p.70			1
p.71			1
p.72			
p.73			4
p.74			
p.75			
p.76			
p.77			
p.78			
p.79			
p.80			
TOTAL	63	7	44
26-ene			

p.50			
p.51			1
p.52		4	
p.53	2		
p.54	2		1
p.55	2		
p.56	1		
p.57	1		
p.58			2
p.59	1		
p.60	1		
p.61	2		
p.62			
p.63	1		
p.64		1	3
p.65	1		
p.66			
p.67			
p.68	2		
p.69			
p.70			
p.71			
p.72			
p.73			
p.74			
p.75			
p.76			
p.77			
p.78			
p.79			
p.80			
TOTAL	43	15	30
23-ene			
p.1	1		

p.1		1	
p.2			
p.3		1	
p.4		2	
p.5			
p.6		1	
p.7		3	
p.8		3	
p.9		5	
p.10			1
p.11			1
p.12		1	
p.13			2
p.14			2
p.15			
p.16			
p.17			1
p.18			1
p.19		1	
p.20		3	
p.21		1	
p.22			1
p.23			1
p.24		1	
p.25			1
p.26			1
p.27		4	
p.28			
p.29			
p.30		1	
p.31		2	
p.32			1
p.33			
p.34		1	1

p.2		
p.3		
p.4	2	
p.5	1	
p.6	1	2
p.7	2	
p.8		1
p.9	2	
p.10	4	
p.11	3	
p.12		2
p.13	2	
p.14	1	
p.15		
p.16		
p.17		
p.18		1
p.19	1	
p.20		1
p.21		
p.22	1	
p.23	1	
p.24		1
p.25		1
p.26	2	
p.27	1	
p.28	1	
p.29	1	
p.30		
p.31		1
p.32		1
p.33		2
p.34		3
p.35		2

p.35	4		
p.36	5		
p.37	3		
p.38	3		
p.39	2		
p.40	4		
p.41	3		
p.42	4		
p.43	3		
p.44	4		
p.45	2		4
p.46			
p.47		1	
p.48		1	
p.49		1	
p.50	1		
p.51			
p.52			
p.53	1		
p.54			1
p.55			2
p.56			
p.57	5		
p.58			
p.59			
p.60			
p.61			
p.62			
p.63			
p.64			1
TOTAL	74	8	18
27-ene			
p.1	1		
p.2			

p.36			
p.37		1	
p.38		1	
p.39		1	
p.40		1	
p.41			
p.42			
p.43	1		1
p.44		1	
p.45	3		
p.46			2
p.47			
p.48	1		2
p.49			1
p.50			
p.51			4
p.52	2		
p.53	3		
p.54	3		
p.55			1
p.56	1		
p.57	1		
p.58	2		
p.59	3		
p.60	1		
p.61			
p.62	3		
p.63	1	1	4
p.64			
p.65			
p.66			
p.67			
p.68			
p.69			

p.3		1	
p.4		1	
p.5		1	
p.6		6	
p.7			
p.8		1	1
p.9		1	
p.10		1	
p.11			1
p.12			3
p.13		1	1
p.14		1	
p.15		8	
p.16		1	
p.17			1
p.18			3
p.19			
p.20			1
p.21		2	
p.22			1
p.23			
p.24			
p.25			1
p.26			1
p.27			1
p.28			1
p.29		1	1
p.30			1
p.31			1
p.32			
p.33			
p.34			
p.35			1
p.36		3	1

p.70			
p.71			
p.72			
p.73			
p.74			
p.75			
p.76			
p.77			
p.78			
p.79			
p.80			
TOTAL	52	8	32
24-ene			
p.1	1		
p.2			
p.3			
p.4			
p.5			
p.6	2		
p.7			
p.8	5		
p.9	1		
p.10			1
p.11	1		
p.12	2		
p.13	4		
p.14	1		
p.15	2		
p.16			
p.17	3		
p.18			1
p.19	1		3
p.20	5		
p.21			1

p.37	1		
p.38		1	
p.39	2		
p.40	3		
p.41	3		
p.42			1
p.43		1	2
p.44			4
p.45			4
p.46		3	1
p.47		3	
p.48			
p.49			2
p.50			3
p.51			
p.52			
p.53			
p.54			
p.55			
p.56			1
TOTAL	39	10	37
28-ene			
p.1	1		
p.2			
p.3			1
p.4	4		
p.5	3		
p.6	1		2
p.7			1
p.8	2		1
p.9			
p.10	2		1
p.11			2
p.12	1		1

p.22		
p.23		
p.24		
p.25		
p.26		
p.27		
p.28		
p.29	1	
p.30	1	
p.31	3	
p.32	1	
p.33		1
p.34		1
p.35		1
p.36	6	
p.37	1	
p.38		
p.39		1
p.40		1
p.41	1	
p.42		1
p.43		1
p.44	1	
p.45		2
p.46		1
p.47		2
p.48		1
p.49		1
p.50		1
p.51		
p.52		
p.53	2	
p.54	1	1
p.55		1

p.13		2
p.14		1
p.15		2
p.16	3	
p.17	5	
p.18	4	
p.19	3	
p.20		1
p.21		2
p.22		1
p.23	1	
p.24		1
p.25		
p.26		
p.27		
p.28		1
p.29		1
p.30		
p.31		
p.32		1
p.33		3
p.34	1	
p.35		1
p.36		1
p.37	1	
p.38		
p.39		
p.40		
p.41	2	
p.42	1	
p.43	3	
p.44		1
p.45		1
p.46		1

p.56		1
p.57		1
p.58		
p.59	1	
p.60		
p.61		
p.62		1
p.63	1	
p.64	2	
p.65	2	
p.66		
p.67	2	
p.68	1	
p.69		1
p.70	6	
p.71	1	
p.72	1	
p.73	1	1
p.74	2	1
p.75		
p.76		
p.77		
p.78		
p.79		
p.80		
p.81		
p.82		
p.83		
p.84		
p.85		1
p.86		1
p.87		1
p.88		1
p.89		

p.47	1	1	
p.48	2		
p.49			1
p.50	1		3
p.51			
p.52	2		1
p.53	1		1
p.54			
p.55			1
p.56			1
p.57			
p.58			
p.59			
p.60			
p.61			
p.62			
p.63			
p.64	2		
TOTAL	46	5	37
29-ene			
p.1			1
p.2			
p.3	1		
p.4			1
p.5	1		
p.6	3		
p.7	1		
p.8	3		
p.9			1
p.10	2		
p.11	1		
p.12	1		
p.13	2		
p.14	1		

p.90			
p.91			
p.92			
p.93			
p.94			
p.95			
p.96			
TOTAL	60	12	27
25-ene			
p.1	1		
p.2		1	
p.3			
p.4			1
p.5			
p.6	3		1
p.7	2		
p.8			1
p.9	1		
p.10	3		
p.11	1		
p.12	2		1
p.13	1		
p.14			
p.15			
p.16			
p.17			
p.18			1
p.19			1
p.20			1
p.21		1	
p.22		1	
p.23			2
p.24			1
p.25		1	

p.15			
p.16	3		
p.17	5		
p.18	2		
p.19			2
p.20	1		
p.21	2		
p.22	1		
p.23	1		
p.24	2		2
p.25	2		
p.26			1
p.27			
p.28			
p.29			1
p.30		2	
p.31			2
p.32		1	
p.33			1
p.34		1	
p.35			6
p.36			1
p.37			
p.38			1
p.39			1
p.40			4
p.41			1
p.42			1
p.43			2
p.44			1
p.45			1
p.46			1
p.47			1
p.48			

p.26		1	
p.27			1
p.28		1	
p.29			
p.30	2		
p.31			1
p.32			
p.33			
p.34			1
p.35	2	1	
p.36	1		
p.37	1		
p.38	2	3	
p.39	3		
p.40	5		
p.41		2	
p.42		3	
p.43		1	
p.44	2		
p.45	1		
p.46			
p.47			2
p.48	1		
p.49			
p.50	2		
p.51	2		
p.52	2		
p.53	2		
p.54	3		
p.55			2
p.56	1	1	
p.57			
p.58	2	1	1
p.59	1		

p.49			
p.50			1
p.51	3		
p.52			1
p.53			
p.54			
p.55			
p.56	2		
p.57	1		1
p.58	1		
p.59		1	
p.60	2		
p.61	1		1
p.62	1	1	1
p.63	1		1
p.64			2
p.65			1
p.66	1		3
p.67			1
p.68	1		
p.69			
p.70			2
p.71			1
p.72			
p.73	5		
p.74			
p.75			
p.76			
p.77			
p.78			
p.79			
p.80	2		
TOTAL	56	6	49
30-ene			

p.60	3		
p.61	2		
p.62	3		
p.63	2		
p.64	1		
p.65	2		
p.66	2		
p.67	3		
p.68	2		
p.69	2		
p.70	3		
p.71			
p.72			
p.73			
p.74			
p.75			
p.76			
p.77			
p.78			
p.79			1
p.80			
TOTAL	74	18	19
26-ene			
p.1			1
p.2		1	
p.3			
p.4	3		
p.5	1		
p.6			5
p.7	1		
p.8			2
p.9	5		
p.10			
p.11	2		

p.1	1		
p.2			
p.3			1
p.4	2		
p.5			
p.6	1		
p.7	2		
p.8	2		
p.9	1		
p.10	2		1
p.11			1
p.12	1		
p.13	1		
p.14	4		
p.15	4		
p.16	2		1
p.17			1
p.18			1
p.19			
p.20		1	1
p.21	1		1
p.22			1
p.23			5
p.24			1
p.25			
p.26			
p.27			
p.28		1	
p.29			1
p.30	1		1
p.31		1	4
p.32	4		
p.33			1
p.34		1	

p.12	1	
p.13	1	1
p.14	1	
p.15	1	1
p.16		
p.17		
p.18		
p.19		1
p.20		1
p.21	1	1
p.22		1
p.23		1
p.24		2
p.25		1
p.26	1	
p.27		1
p.28		2
p.29	3	
p.30	1	
p.31		1
p.32	1	
p.33		1
p.34		2
p.35		
p.36	1	
p.37	1	
p.38	3	
p.39	5	
p.40		2
p.41	2	
p.42	3	1
p.43	2	
p.44	1	
p.45	1	2

p.35			1
p.36			
p.37			1
p.38			
p.39			
p.40			
p.41	1		
p.42	1		
p.43	1		1
p.44		1	
p.45			
p.46		1	
p.47	1		
p.48	2		
p.49	1		
p.50			1
p.51			
p.52			
p.53			1
p.54	2		
p.55			2
p.56			
p.57			
p.58			
p.59			
p.60			
p.61			4
p.62			1
p.63			
p.64	2		1
p.65	2	1	1
p.66			
p.67			
p.68			

p.46		1	2
p.47		1	
p.48		1	
p.49		1	
p.50		1	
p.51		1	
p.52			
p.53			
p.54	2		
p.55			2
p.56	1		1
p.57			1
p.58			
p.59	1	2	1
p.60			
p.61			
p.62			1
p.63			1
p.64			
p.65			
p.66			
p.67			
p.68			
p.69			
p.70			
p.71			
p.72			
TOTAL	46	14	34
27-ene			
p.1	1		
p.2		1	
p.3			
p.4	1		
p.5	3		

p.69			
p.70			
p.71			
p.72			1
TOTAL	42	7	37
31-ene			
p.1	1		
p.2			
p.3	1		
p.4	1		
p.5	3		
p.6	2		1
p.7	2		
p.8	1		
p.9	1		
p.10	1		
p.11	1		
p.12			2
p.13			1
p.14	1		
p.15	8		
p.16	2		
p.17	1		
p.18			1
p.19	1		
p.20			5
p.21	2		1
p.22	1		1
p.23	1		
p.24			
p.25			
p.26			
p.27			
p.28		1	

p.6	3	1
p.7		
p.8		2
p.9		1
p.10	3	
p.11	1	
p.12	4	
p.13		
p.14	1	
p.15	1	
p.16	1	1
p.17		
p.18		
p.19		
p.20	1	
p.21	1	
p.22		1
p.23	2	
p.24		2
p.25		1
p.26		1
p.27		1
p.28		1
p.29		
p.30	1	
p.31		1
p.32	1	
p.33		1
p.34		1
p.35	1	
p.36		
p.37		
p.38	1	
p.39	5	

p.29		1	1
p.30			1
p.31			1
p.32			1
p.33		2	
p.34			1
p.35			1
p.36		2	
p.37			
p.38			
p.39			
p.40		1	
p.41		1	1
p.42			1
p.43			1
p.44		1	1
p.45		1	1
p.46			1
p.47		2	
p.48			1
p.49		2	
p.50			4
p.51			1
p.52			2
p.53		1	1
p.54			2
p.55			4
p.56			1
p.57			
p.58			
p.59			
p.60			
p.61			
p.62			

p.40		1	
p.41	1		
p.42			
p.43	1		
p.44	2		1
p.45		1	1
p.46			2
p.47		2	2
p.48		1	
p.49		1	
p.50		1	
p.51		1	
p.52		1	
p.53			
p.54			
p.55			
p.56			1
p.57			2
p.58			1
p.59			
p.60	1	1	
p.61			
p.62			
p.63			1
p.64			
p.65			
p.66			
p.67			
p.68			
p.69			
p.70			
p.71			
p.72			
TOTAL	37	12	26

p.63			
p.64		2	
TOTAL	44	8	36
TOTAL	1189	290	951

28-ene		
p.1		1
p.2	1	
p.3		
p.4	1	
p.5	1	
p.6		2
p.7	1	
p.8	3	
p.9		1
p.10	1	4
p.11	2	
p.12	2	2
p.13	1	
p.14		2
p.15	1	
p.16	1	2
p.17		
p.18		
p.19		
p.20	1	
p.21	1	
p.22	1	
p.23		1
p.24		1
p.25		
p.26		1
p.27	2	
p.28	1	1
p.29		1
p.30	1	
p.31	2	
p.32		1
p.33		

p.34		1
p.35		
p.36	2	
p.37	3	
p.38	2	
p.39		1
p.40		2
p.41	1	
p.42	2	
p.43	1	
p.44	1	
p.45		2
p.46		
p.47	1	2
p.48		2
p.49		1
p.50		1
p.51		1
p.52		1
p.53		
p.54		
p.55	3	
p.56	1	1
p.57	1	2
p.58		1
p.59		
p.60	1	1
p.61		
p.62		
p.63		1
p.64	1	
p.65		
p.66		
p.67		

p.68			
p.69			
p.70			
p.71			
p.72			
TOTAL	42	8	34
29-ene			
p.1	1		
p.2		1	
p.3			
p.4			4
p.5	1		1
p.6	4		
p.7	1		
p.8			
p.9	1		
p.10	6		
p.11			
p.12	3		
p.13	5		
p.14	1		
p.15			2
p.16			1
p.17	1		
p.18	1		2
p.19			
p.20			
p.21			
p.22	2		
p.23	1		
p.24	1		
p.25			1
p.26			1
p.27			1

p.28	1		
p.29			1
p.30	2		
p.31	2		
p.32	1		
p.33	2		
p.34			1
p.35			
p.36			
p.37	1		
p.38	3		
p.39	1		
p.40		1	1
p.41	2		
p.42	3		
p.43		1	1
p.44	1		2
p.45			
p.46	1	2	
p.47		1	
p.48		1	
p.49		1	
p.50		1	
p.51			
p.52			
p.53	1		1
p.54			2
p.55	1		1
p.56	1		1
p.57			1
p.58			
p.59		2	
p.60			
p.61			

p.62			1
p.63	1		
p.64			
p.65			2
p.66			
p.67			
p.68			
p.69			
p.70			
p.71			
p.72			
p.73			
p.74			
p.75			
p.76			
p.77			
p.78			
p.79			
p.80			
TOTAL	53	11	28
30-ene			
p.1	1		
p.2			
p.3			
p.4	1		
p.5			1
p.6	2		1
p.7	1		
p.8			1
p.9	2		
p.10	1		
p.11	3		
p.12	4		
p.13	1		2

p.14		1
p.15	1	
p.16		1
p.17		
p.18		
p.19		
p.20	1	
p.21	1	
p.22		1
p.23	1	
p.24		1
p.25		1
p.26		2
p.27		3
p.28	1	
p.29	2	
p.30	1	
p.31		
p.32		1
p.33		1
p.34		2
p.35		
p.36	1	
p.37	2	
p.38		1
p.39	1	
p.40		
p.41	1	
p.42	1	
p.43	1	1
p.44	1	
p.45	2	
p.46		1
p.47		3

p.48		1	
p.49			1
p.50		1	
p.51			
p.52			
p.53			
p.54	1	1	
p.55			2
p.56	1		
p.57			1
p.58			
p.59	1		
p.60			
p.61			
p.62			1
p.63	1		
p.64			
p.65			
p.66			
p.67			
p.68			
p.69			
p.70			
p.71			
p.72			
p.73			
p.74			
p.75			
p.76			
p.77			
p.78			
p.79			
p.80			
TOTAL	38	6	28

31-ene		
p.1	1	
p.2		
p.3		
p.4		
p.5		
p.6		
p.7		
p.8	4	
p.9	1	
p.10	5	
p.11	3	
p.12	1	
p.13	1	
p.14	3	
p.15	4	
p.16		28
p.17		2
p.18	1	
p.19	4	
p.20	1	
p.21	2	
p.22		
p.23		
p.24		
p.25		
p.26		
p.27	1	
p.28	3	
p.29		1
p.30		
p.31	2	
p.32	3	
p.33	1	

p.34	1	1
p.35		1
p.36		1
p.37	1	1
p.38	2	
p.39		1
p.40		1
p.41	2	
p.42		1 1
p.43	1	
p.44		
p.45		1
p.46	3	
p.47		
p.48	1	1
p.49		1
p.50		1
p.51		
p.52	1	1
p.53	2	
p.54	2	
p.55		2
p.56		1
p.57		1
p.58		1
p.59		1
p.60		
p.61		
p.62		
p.63		
p.64		3
p.65		2
p.66	1	
p.67		2

p.68			
p.69		2	
p.70			
p.71			
p.72			1
p.73			
p.74			
p.75			
p.76			
p.77			
p.78			
p.79			
p.80			
p.81			
p.82			
p.83			1
p.84			1
p.85			1
p.86			1
p.87			1
p.88			1
p.89			1
p.90			
p.91			
p.92			
p.93			
p.94			
p.95			
p.96			
TOTAL	58	13	54
TOTAL	1275	392	811

Año 2020	Fotoperiodist: Agencias	Periódico (DA)
Enero		
	01-ene	
	02-ene	
p.1	2	
p.2	1	
p.3	1	2
p.4		1
p.5		
p.6		3
p.7	3	
p.8		2
p.9		
p.10		
p.11		1
p.12		2
p.13		1
p.14		1
p.15		1
p.16		2
p.17		1
p.18		4
p.19		1
p.20		1
p.21	1	
p.22		
p.23		
p.24		1
p.25		1
p.26		
p.27		
p.28		

p.29			
p.30		2	
p.31		1	1
p.32	1		
p.33			
p.34			
p.35			
p.36			2
p.37	1		
p.38	1		
p.39			1
p.40	1		
p.41	1		
p.42	1		
p.43			2
p.44	3		1
p.45	2		1
p.46			1
p.47			
p.48			
p.49			
p.50			
p.51			
p.52			
p.53			
p.54			1
p.55			
p.56			
TOTAL	19	3	35
03-ene			
p.1	1		
p.2	4		
p.3	3		
p.4			

p.5		2
p.6	1	1
p.7		1
p.8		1
p.9		
p.10		1
p.11		1
p.12	1	
p.13		1
p.14		1
p.15		1
p.16		1
p.17	1	
p.18		1
p.19	1	
p.20		1
p.21		1
p.22		1
p.23	1	
p.24		
p.25		
p.26		
p.27	1	
p.28		
p.29	1	
p.30	1	
p.31		
p.32		
p.33		
p.34		
p.35		
p.36		
p.37		
p.38	2	

p.39	1		
p.40	1		
p.41	2		
p.42	1		
p.43			1
p.44			1
p.45			1
p.46			
p.47			
p.48	1		
p.49	3		
p.50		1	
p.51			1
p.52			1
p.53		1	
p.54	1		
p.55			1
p.56			
p.57			
p.58			
p.59			
p.60			
p.61			
p.62			2
p.63			
p.64			
TOTAL	21	9	23
04-ene			
p.1		1	
p.2	1		2
p.3			1
p.4	3		
p.5			
p.6			

p.7		1
p.8		
p.9	2	
p.10		1
p.11		1
p.12		1
p.13		1
p.14		1
p.15		1
p.16		1
p.17	1	
p.18	1	
p.19		
p.20	1	
p.21		
p.22		
p.23		
p.24		
p.25		
p.26		1
p.27		2
p.28		1
p.29		1
p.30		1
p.31		1
p.32	1	
p.33		
p.34		2
p.35		1
p.36		1
p.37		
p.38		1
p.39		3
p.40		

p.41	1		
p.42			1
p.43			
p.44			
p.45			1
p.46	1		1
p.47			
p.48			
p.49			
p.50			3
p.51			4
p.52		3	
p.53		5	
p.54		3	
p.55			
p.56			
p.57	2		
p.58		1	
p.59			
p.60	1		
p.61	1	2	
p.62		1	
p.63		1	
p.64			
p.65			
p.66			
p.67			
p.68			
p.69			
p.70			2
p.71			
p.72			
TOTAL	16	23	32
05-ene			

p.1	1	
p.2	1	
p.3		1
p.4		2
p.5		
p.6		
p.7		1
p.8	3	
p.9		1
p.10	1	
p.11		
p.12		
p.13		3
p.14		1
p.15		1
p.16	1	
p.17		
p.18		1
p.19		
p.20		1
p.21		
p.22		1
p.23	1	
p.24		
p.25		
p.26		
p.27		
p.28		
p.29		
p.30		
p.31		
p.32	1	
p.33		1
p.34	4	

p.35	6	
p.36	7	
p.37	5	
p.38	1	
p.39		
p.40		
p.41		
p.42		
p.43		1
p.44		3
p.45		1
p.46		1
p.47		1
p.48		1
p.49		1
p.50		
p.51		
p.52	1	
p.53		1
p.54	1	
p.55	1	
p.56	4	
p.57	1	
p.58		1
p.59		1
p.60	1	
p.61	1	
p.62	1	
p.63		1
p.64		1
p.65		
p.66		
p.67		
p.68		

p.69			
p.70		2	
p.71			
p.72	1		
TOTAL	44	13	17
06-ene			
p.1	2		
p.2	4		
p.3	2		
p.4	2		
p.5	5		
p.6	5		
p.7			
p.8			
p.9			1
p.10			3
p.11			3
p.12			3
p.13			1
p.14			2
p.15			1
p.16			1
p.17	1		
p.18		1	
p.19		1	
p.20			1
p.21			
p.22		1	
p.23		2	
p.24		1	
p.25		1	
p.26			1
p.27		1	
p.28			

p.29			
p.30	1		
p.31			2
p.32			1
p.33			
p.34			1
p.35	1	1	
p.36	1		
p.37	2	1	
p.38	1	2	
p.39	1		
p.40	1		
p.41			
p.42			
p.43			
p.44	3	1	
p.45			1
p.46		1	
p.47		1	
p.48			1
p.49			
p.50			
p.51			
p.52			
p.53			
p.54			1
p.55			
p.56			1
TOTAL	32	15	25
07-ene			
p.1	2		
p.2	1		
p.3	1		
p.4		1	

p.5		
p.6		
p.7	1	
p.8		2
p.9		2
p.10		1
p.11		1
p.12		1
p.13		1
p.14		2
p.15		1
p.16		1
p.17		1
p.18	1	
p.19		1
p.20		
p.21		
p.22		1
p.23		
p.24		1
p.25		1
p.26		
p.27		1
p.28		3
p.29		
p.30	2	1
p.31		
p.32		
p.33	4	
p.34	1	
p.35		1
p.36		3
p.37		2
p.38		2

p.39			3
p.40	1	2	
p.41		1	
p.42		1	
p.43		2	
p.44		1	1
p.45			
p.46		1	
p.47			
p.48			
p.49			
p.50			
p.51			
p.52			
p.53			
p.54			1
p.55			
p.56			
TOTAL	14	19	25
08-ene			
p.1	1	1	
p.2		1	
p.3		3	
p.4		2	
p.5		1	
p.6		1	
p.7		2	
p.8		1	
p.9			
p.10			
p.11	1		
p.12	1		1
p.13			
p.14	2		

p.15		2
p.16		1
p.17		1
p.18		
p.19		
p.20		1
p.21		1
p.22	1	
p.23		1
p.24		
p.25		
p.26	2	
p.27		2
p.28		
p.29		
p.30		
p.31		1
p.32	1	
p.33		1
p.34		2
p.35	1	
p.36		
p.37		
p.38		
p.39		
p.40		
p.41		
p.42		
p.43		
p.44		
p.45		
p.46		1
p.47		2
p.48		2

p.49	1		
p.50	2	1	
p.51			1
p.52	1		
p.53	1	1	
p.54		1	
p.55		1	1
p.56			
p.57			
p.58			
p.59			
p.60			
p.61			
p.62		1	
p.63			
p.64			
TOTAL	13	19	21
09-ene			
p.1	1		
p.2		1	
p.3		1	
p.4	1		
p.5		1	
p.6			1
p.7			
p.8			
p.9	1		
p.10			2
p.11			2
p.12			2
p.13			
p.14			2
p.15	1		
p.16			2

p.17			
p.18			2
p.19			2
p.20			1
p.21			2
p.22			1
p.23	1		
p.24		2	
p.25	1		
p.26	1		1
p.27		1	
p.28			
p.29			
p.30			
p.31			
p.32		1	
p.33		2	
p.34		1	
p.35			1
p.36			
p.37			1
p.38		1	
p.39			1
p.40			
p.41			
p.42	1		
p.43	1		
p.44		1	1
p.45			
p.46			3
p.47	1		
p.48	2	1	
p.49		1	
p.50	1		

p.51	1	1	1
p.52		1	
p.53		1	1
p.54			2
p.55		1	
p.56			
p.57			
p.58			
p.59			
p.60			
p.61			
p.62		1	1
p.63			
p.64			
TOTAL	14	19	32
10-ene			
p.1		1	
p.2			4
p.3		1	
p.4	1		
p.5			
p.6			
p.7	1		
p.8			1
p.9			1
p.10	1		1
p.11	1		
p.12			
p.13	1		
p.14			1
p.15			1
p.16			2
p.17			1
p.18			1

p.19		1
p.20		2
p.21		1
p.22	2	1
p.23	1	
p.24		1
p.25	2	
p.26	1	1
p.27		1
p.28		
p.29		
p.30		
p.31		
p.32		
p.33		
p.34		
p.35		
p.36		
p.37		
p.38		
p.39		
p.40		
p.41		
p.42		
p.43	2	
p.44	2	
p.45		1
p.46	1	
p.47		2
p.48		1
p.49		1
p.50		2
p.51	1	1
p.52	3	

p.53			2
p.54			
p.55			
p.56	1	1	
p.57	1		
p.58		1	
p.59	2		
p.60	1		1
p.61	2	1	
p.62		2	
p.63			1
p.64			1
p.65			
p.66			
p.67			
p.68			
p.69			
p.70	1	1	
p.71			
p.72			1
TOTAL	20	16	35
11-ene			
p.1	1		
p.2			
p.3		1	
p.4			
p.5		1	1
p.6		2	
p.7		1	
p.8			
p.9			1
p.10	3		
p.11	1		1
p.12	1		1

p.13		
p.14	1	
p.15		
p.16		1
p.17		1
p.18		1
p.19	1	1
p.20		2
p.21		1
p.22		4
p.23		
p.24	1	
p.25		1
p.26	1	
p.27		1
p.28	1	
p.29		1
p.30		1
p.31		2
p.32		1
p.33		
p.34		1
p.35		
p.36		
p.37		
p.38		
p.39		
p.40		1
p.41		
p.42		1
p.43		2
p.44		1
p.45		
p.46		

p.47		
p.48		
p.49	2	
p.50	1	1
p.51	1	
p.52		1
p.53	1	
p.54		1
p.55	1	1
p.56		2
p.57		
p.58		2
p.59	3	
p.60		1
p.61		2
p.62		2
p.63	1	
p.64		1
p.65	1	
p.66	1	
p.67	1	
p.68		1
p.69	1	2
p.70		1
p.71		
p.72		
p.73		
p.74		
p.75		
p.76		
p.77		
p.78	2	
p.79		
p.80		

TOTAL	17	18	44
12-ene			
p.1			1
p.2	1		
p.3			
p.4			4
p.5		1	3
p.6			3
p.7			2
p.8			
p.9	3		
p.10			3
p.11			
p.12			2
p.13			4
p.14			1
p.15			2
p.16			2
p.17			1
p.18			1
p.19			1
p.20			1
p.21			1
p.22	1		
p.23	1		
p.24			1
p.25	1		
p.26	1		
p.27	1		
p.28			1
p.29			
p.30			
p.31			
p.32			

p.33			
p.34			
p.35	1		
p.36	1		
p.37			
p.38	1		
p.39			
p.40			
p.41			
p.42			
p.43			
p.44			
p.45			
p.46	1		
p.47			
p.48		1	
p.49		1	
p.50			1
p.51			2
p.52			1
p.53			2
p.54			1
p.55			
p.56			1
p.57			
p.58			1
p.59	1		
p.60			2
p.61			
p.62		1	
p.63		2	
p.64		1	1
p.65	4		
p.66	1		

p.67	1		1
p.68		1	
p.69		1	
p.70	1	1	
p.71			1
p.72			
p.73			
p.74			
p.75			
p.76			
p.77			
p.78			1
p.79			
p.80	1		
TOTAL	22	10	49
13-ene			
p.1		1	
p.2		1	
p.3			
p.4	1		
p.5	1	1	
p.6			
p.7	1		
p.8			1
p.9			
p.10	2		
p.11			1
p.12	1		
p.13	3		
p.14	1		1
p.15			
p.16			2
p.17	1		
p.18	1		

p.19	1	
p.20		4
p.21		1
p.22	1	
p.23	4	
p.24	3	
p.25		
p.26	1	
p.27		
p.28	2	
p.29	2	
p.30		1
p.31		
p.32		2
p.33		3
p.34	1	
p.35	2	
p.36	4	
p.37	4	
p.38	3	
p.39	4	
p.40	5	
p.41	4	
p.42	5	
p.43	4	
p.44	8	
p.45		
p.46		
p.47		
p.48		3
p.49		3
p.50	1	
p.51	1	
p.52		

p.53			
p.54		4	
p.55		1	
p.56			1
p.57			
p.58			
p.59			
p.60			
p.61			
p.62			1
p.63			
p.64			
TOTAL	64	25	15
14-ene			
p.1		1	
p.2		1	
p.3		2	
p.4		2	
p.5		1	
p.6			
p.7			1
p.8			2
p.9			1
p.10	1		
p.11	3		
p.12			2
p.13			
p.14	1		1
p.15			
p.16	1		1
p.17			1
p.18			1
p.19			1
p.20	1		

p.21		1
p.22		2
p.23		2
p.24	1	1
p.25		1
p.26		1
p.27		1
p.28		
p.29	1	
p.30		
p.31		
p.32		1
p.33		
p.34		2
p.35		1
p.36		1
p.37	1	
p.38		
p.39		2
p.40		1
p.41		
p.42		1
p.43	1	1
p.44		
p.45	1	1
p.46	1	1
p.47		1
p.48		1
p.49		1
p.50		1
p.51		1
p.52		1
p.53		1
p.54	1	1

p.55			2
p.56		1	
p.57			
p.58			
p.59			
p.60			
p.61			
p.62		1	
p.63			
p.64			
TOTAL	13	18	34
15-ene			
p.1	2		
p.2	6		
p.3	7		
p.4			
p.5			1
p.6			2
p.7	1		
p.8			2
p.9			1
p.10	1		
p.11	2		
p.12			2
p.13	1		
p.14			1
p.15			1
p.16	1		
p.17			1
p.18			1
p.19		1	
p.20			1
p.21	1		1
p.22	1		

p.23	3		
p.24	2		
p.25	1		
p.26	2		
p.27	1		
p.28	1		1
p.29			
p.30			
p.31			
p.32			
p.33	1	1	
p.34			
p.35			
p.36		2	
p.37			1
p.38			1
p.39			1
p.40		1	
p.41	1		
p.42			2
p.43			1
p.44			1
p.45			2
p.46			2
p.47			2
p.48			
p.49		1	
p.50		1	
p.51			
p.52	1		
p.53	3		
p.54		2	
p.55			1
p.56			

p.57			
p.58			
p.59			
p.60			
p.61			
p.62		1	
p.63			
p.64			
TOTAL	39	10	29
16-ene			
p.1			2
p.2	1		
p.3			
p.4	1		
p.5			
p.6			
p.7	1		
p.8			3
p.9			3
p.10			2
p.11			1
p.12	1		
p.13	3		
p.14			1
p.15			
p.16			1
p.17			2
p.18			2
p.19			1
p.20	1		3
p.21			2
p.22		1	
p.23			1
p.24			1

p.25		1
p.26	2	
p.27		1
p.28		
p.29		
p.30		
p.31		1 1
p.32		2
p.33		
p.34	1	
p.35		1
p.36		1
p.37	1	
p.38	1	
p.39		1
p.40		1
p.41		
p.42	2	
p.43		1
p.44		2
p.45		2
p.46		5
p.47		3
p.48		1
p.49		1
p.50		3
p.51		1
p.52		1
p.53	1	
p.54		1
p.55		
p.56		
p.57		
p.58		

p.59			
p.60			
p.61			
p.62			1
p.63			
p.64			
TOTAL	16	6	52
17-ene			
p.1	1		
p.2	1		
p.3	1		1
p.4			
p.5	2		
p.6			1
p.7			1
p.8			1
p.9			1
p.10			1
p.11			
p.12	1		
p.13			1
p.14			2
p.15			1
p.16			1
p.17			
p.18			1
p.19			
p.20	4		
p.21	1		
p.22			
p.23			
p.24			
p.25			
p.26			

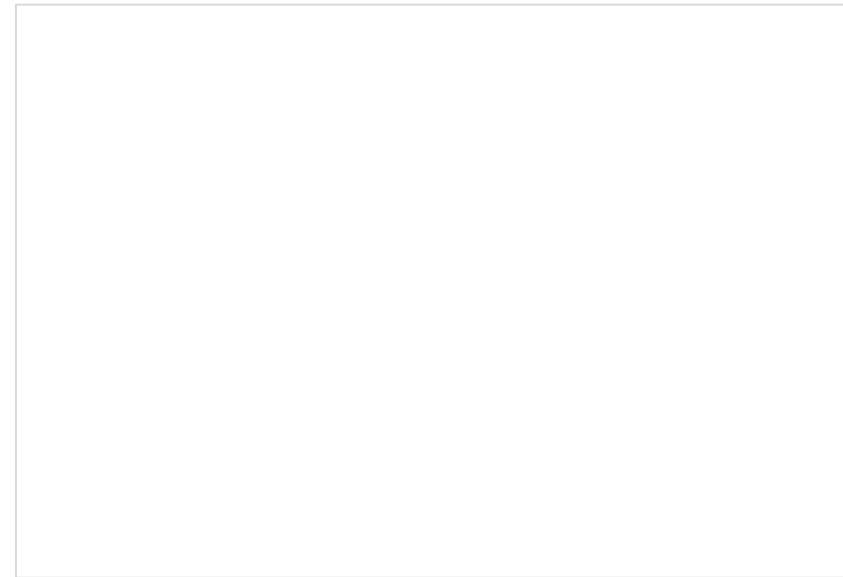

p.27	1	1
p.28	1	
p.29		
p.30		1
p.31		
p.32	1	
p.33		
p.34	1	
p.35		
p.36		
p.37		
p.38		
p.39		
p.40	1	
p.41		
p.42	1	
p.43		
p.44		
p.45	1	
p.46		
p.47		1
p.48		
p.49		
p.50		
p.51	1	1
p.52	1	
p.53		
p.54	1	1
p.55	1	
p.56		1
p.57		1
p.58		2
p.59		3
p.60	1	

p.61			1
p.62			2
p.63	1		
p.64	1		
p.65	2		
p.66	1		
p.67		2	
p.68			1
p.69	1		
p.70			2
p.71			1
p.72			
p.73			
p.74			
p.75			
p.76			
p.77			
p.78			1
p.79			
p.80			
TOTAL	21	10	32
18-ene			
p.1	1		
p.2	1		
p.3			1
p.4			
p.5			1
p.6			3
p.7			2
p.8			3
p.9			2
p.10	1		1
p.11			
p.12	1		

p.13	1	1
p.14	1	1
p.15	2	
p.16		1
p.17		
p.18		1
p.19		
p.20	1	
p.21	2	
p.22		2
p.23		1
p.24		1
p.25		
p.26	1	
p.27		1
p.28		
p.29		
p.30		
p.31		
p.32		
p.33		
p.34		
p.35		
p.36		
p.37		
p.38		
p.39		1
p.40		3
p.41		3
p.42		
p.43		
p.44		
p.45		
p.46		1

p.47		
p.48		
p.49		1
p.50		
p.51	1	
p.52	2	
p.53		
p.54	1	
p.55	1	
p.56	3	
p.57		2
p.58	1	
p.59	4	
p.60	1	
p.61		2
p.62	1	
p.63	1	
p.64	1	
p.65	1	1
p.66		
p.67		2
p.68	1	
p.69		1
p.70		
p.71		
p.72		
p.73		
p.74		
p.75		
p.76		
p.77		
p.78		1
p.79		
p.80		

TOTAL	26	7	38
19-ene			
p.1	1		
p.2	2		
p.3	4		
p.4			
p.5			1
p.6			2
p.7			
p.8			5
p.9	1		
p.10	1		1
p.11			2
p.12	1		1
p.13			1
p.14			1
p.15			1
p.16	1		
p.17	1		
p.18			
p.19			
p.20			6
p.21			
p.22			1
p.23			1
p.24			
p.25			
p.26			1
p.27			
p.28			
p.29			
p.30	1		
p.31			
p.32			

p.33		
p.34		
p.35		
p.36		1
p.37		
p.38		
p.39		
p.40		
p.41		
p.42		
p.43		
p.44		
p.45		
p.46		
p.47		
p.48		
p.49		1
p.50	1	
p.51		
p.52	3	
p.53	2	
p.54		
p.55	3	
p.56		1
p.57	1	
p.58		1
p.59		3
p.60		2
p.61	1	
p.62	2	
p.63		1
p.64	1	
p.65	2	
p.66	1	

p.67	3		
p.68	1	1	
p.69	1		1
p.70	1		1
p.71			1
p.72			
p.73			
p.74			
p.75			
p.76			
p.77			
p.78			1
p.79			
p.80			1
TOTAL	35	3	38
20-ene			
p.1	2		
p.2	1		
p.3	2		
p.4			
p.5			1
p.6			2
p.7			1
p.8	4		
p.9	2		2
p.10	1		
p.11			
p.12			2
p.13			5
p.14			1
p.15			1
p.16		1	
p.17			1
p.18			

p.19	1	
p.20		
p.21		
p.22	1	
p.23		1
p.24	3	
p.25		1
p.26		
p.27		1
p.28		1
p.29		
p.30	1	
p.31		1
p.32	4	
p.33	1	
p.34	1	1
p.35		1
p.36		1
p.37	2	
p.38		
p.39		
p.40	2	
p.41		1
p.42		1
p.43	1	
p.44	1	
p.45	2	
p.46	3	
p.47	3	
p.48	3	
p.49	4	
p.50	5	
p.51	4	1
p.52	3	

p.53	4		
p.54	3		5
p.55	1		
p.56			
p.57			
p.58			
p.59			
p.60			
p.61			
p.62		1	1
p.63			
p.64			
TOTAL	65	6	29
21-ene			
p.1	1		
p.2	2		
p.3	3		
p.4			
p.5	1		
p.6			1
p.7			
p.8	1		1
p.9			1
p.10	1		
p.11			1
p.12	1		
p.13			1
p.14	3		1
p.15			1
p.16	3		
p.17			
p.18	2		
p.19	4		
p.20			3

p.21	1	
p.22	1	
p.23		1
p.24		1
p.25		1
p.26	1	
p.27	1	
p.28		1
p.29		
p.30		2
p.31	1	
p.32	1	1
p.33		
p.34		1
p.35	1	1
p.36	1	
p.37		
p.38		
p.39		
p.40		
p.41		
p.42		
p.43		1 1
p.44		1
p.45		2
p.46		1
p.47	1	
p.48		1
p.49		6
p.50		2
p.51		2
p.52		
p.53		
p.54	1	

p.55			
p.56	1		
p.57	2		
p.58			1
p.59	1		
p.60	1		
p.61			
p.62		1	
p.63		1	
p.64			
p.65			
p.66			
p.67			
p.68			
p.69			
p.70			
p.71			
p.72			
TOTAL	37	4	35
22-ene			
p.1	1		
p.2			3
p.3			
p.4		1	
p.5			
p.6			
p.7			1
p.8	1		1
p.9			2
p.10			2
p.11			1
p.12	1		1
p.13			
p.14			2

p.15			1
p.16			1
p.17			2
p.18	1		2
p.19			2
p.20	1		
p.21	1		
p.22			1
p.23			1
p.24	1		
p.25	3		
p.26	1		
p.27		1	
p.28		1	
p.29			
p.30		1	
p.31		1	1
p.32			
p.33			
p.34			
p.35		2	
p.36		3	
p.37		1	
p.38		1	
p.39	1	1	
p.40	2		
p.41	1		1
p.42	2		
p.43		1	1
p.44	1		1
p.45			1
p.46	1		
p.47	4		
p.48		2	

p.49	1		
p.50	3		
p.51	1		
p.52	1		
p.53			1
p.54			2
p.55		1	1
p.56			
p.57			
p.58			
p.59			
p.60			
p.61			
p.62			1
p.63			
p.64			
TOTAL	29	17	33
23-ene			
p.1	1		
p.2		3	
p.3	1		
p.4			3
p.5			1
p.6			
p.7			1
p.8			2
p.9			2
p.10			1
p.11			1
p.12			2
p.13			2
p.14			1
p.15	2		
p.16			1

p.17		1
p.18		
p.19		1
p.20		2
p.21		7
p.22		
p.23		
p.24	1	
p.25		1
p.26		1
p.27	1	
p.28	1	
p.29	1	1
p.30		
p.31		
p.32		
p.33		
p.34		
p.35		
p.36		
p.37		
p.38		1
p.39		1
p.40		3
p.41		
p.42		3
p.43		5
p.44		1
p.45		1
p.46		1
p.47		4
p.48		
p.49		1
p.50		1

p.51	1		
p.52		1	
p.53	2		
p.54			2
p.55		1	
p.56	1		
p.57			2
p.58			1
p.59			2
p.60			1
p.61			1
p.62			
p.63	1		
p.64	1	1	
p.65	1	1	
p.66	3		
p.67			1
p.68			1
p.69			2
p.70		1	
p.71			1
p.72			
p.73			
p.74			
p.75			
p.76			
p.77			
p.78			
p.79			
p.80			
TOTAL	15	11	67
24-ene			
p.1	1		
p.2			1

p.3		2
p.4		1
p.5		1
p.6		1
p.7		
p.8		
p.9		2
p.10	1	1
p.11		1
p.12		2
p.13		1
p.14		2
p.15	2	
p.16		2
p.17	1	
p.18	3	
p.19	2	
p.20	1	1
p.21		
p.22	1	
p.23		1
p.24		1
p.25		
p.26	1	
p.27		
p.28	3	
p.29	3	
p.30		1
p.31		1
p.32		2
p.33		
p.34		
p.35		
p.36		

p.37	1	
p.38		
p.39		
p.40		
p.41		
p.42		
p.43		
p.44		
p.45		
p.46		
p.47		
p.48		
p.49		
p.50		
p.51		
p.52		
p.53		
p.54		
p.55		1
p.56		
p.57	5	
p.58		
p.59	1	
p.60	3	
p.61		1
p.62		1
p.63	1	
p.64		3
p.65		1
p.66		2
p.67		1
p.68		1
p.69	1	2
p.70		2

p.71	1	1	
p.72	1		
p.73	3		
p.74	1		1
p.75	1		
p.76			2
p.77	2		
p.78	1		1
p.79			
p.80			
p.81			
p.82			
p.83			
p.84			
p.85			
p.86			1
p.87			
p.88			
TOTAL	40	11	37
25-ene			
p.1	1		
p.2	1		
p.3	4		
p.4	7		
p.5	9		
p.6	11		
p.7	9		
p.8	1		
p.9	1		
p.10	1		
p.11			
p.12			
p.13			2
p.14	2		

p.15	1	1
p.16		3
p.17		1
p.18	1	
p.19	3	
p.20		1
p.21		1
p.22		1
p.23		1
p.24		1
p.25		1
p.26	1	1
p.27		
p.28		1
p.29		1
p.30		
p.31		
p.32		
p.33		1 1
p.34		2
p.35		
p.36		
p.37		
p.38		
p.39		
p.40		1
p.41		
p.42		
p.43		
p.44		
p.45		
p.46		
p.47		
p.48		

p.49		2
p.50		
p.51		
p.52		
p.53		
p.54		
p.55	1	
p.56		1
p.57		1
p.58		1
p.59		1
p.60		1
p.61		1
p.62		1
p.63		2
p.64		1
p.65		1
p.66	1	
p.67		
p.68	2	
p.69	3	
p.70		3
p.71		
p.72		2
p.73		
p.74		2
p.75		1
p.76	1	
p.77	2	
p.78		1
p.79		1
p.80		
p.81		
p.82		

p.83			
p.84			
p.85			
p.86		2	
p.87			
p.88			
TOTAL	63	10	37
26-ene			
p.1	1		
p.2	1		
p.3	4		
p.4			
p.5	1		
p.6	1		1
p.7	2		
p.8			1
p.9	1		1
p.10			
p.11	3		
p.12			1
p.13	1		
p.14	1		
p.15	4		
p.16	1		
p.17			1
p.18			1
p.19			1
p.20		1	
p.21	1		
p.22	1		
p.23			
p.24			1
p.25			
p.26			2

p.27		
p.28		
p.29		
p.30		
p.31		
p.32		
p.33		
p.34	1	1
p.35	1	
p.36		
p.37		
p.38	7	
p.39		
p.40		
p.41		
p.42		2
p.43		
p.44	1	
p.45		1
p.46	1	
p.47		
p.48		
p.49		
p.50		1
p.51		
p.52		
p.53		1
p.54	1	
p.55	1	
p.56		2
p.57		1
p.58		2
p.59	1	
p.60		1

p.61			
p.62	2		2
p.63	4		
p.64	2		
p.65			
p.66	3		1
p.67			3
p.68	2		
p.69			
p.70	3		
p.71		1	
p.72	1		1
p.73			
p.74		1	
p.75	1	1	
p.76			2
p.77			
p.78			5
p.79			5
p.80			
p.81			
p.82			
p.83			
p.84			
p.85			
p.86			
p.87			
p.88			1
TOTAL	52	7	42
27-ene			
p.1	1	1	
p.2		2	
p.3			
p.4			

p.5			1
p.6	3		
p.7			2
p.8	3		
p.9			3
p.10			1
p.11			
p.12			
p.13			5
p.14	1		
p.15			1
p.16			1
p.17			1
p.18	1		
p.19			
p.20	1		
p.21		1	
p.22	2		
p.23			
p.24			
p.25			
p.26			
p.27			
p.28	1		
p.29		1	
p.30	1		
p.31			
p.32		2	
p.33	1		
p.34			3
p.35			
p.36		1	1
p.37			1
p.38			2

p.39	1	
p.40		2
p.41	1	1
p.42		
p.43		
p.44	2	
p.45	2	
p.46		1 1
p.47		3
p.48	4	
p.49		1 1
p.50		1
p.51		2
p.52	1	
p.53	2	
p.54	3	
p.55	4	
p.56	3	
p.57	4	
p.58	5	
p.59	5	
p.60	5	
p.61	4	
p.62	8	
p.63		2
p.64		
p.65		
p.66		
p.67		
p.68		
p.69		
p.70		1
p.71		
p.72		

TOTAL	69	16	30
28-ene			
p.1	1		
p.2	1		
p.3	1		1
p.4			
p.5	1		
p.6			1
p.7			
p.8			2
p.9	1		
p.10			1
p.11	1		
p.12			1
p.13			
p.14	1		
p.15			1
p.16			1
p.17			2
p.18	1		
p.19	2		
p.20			1
p.21			1
p.22	1		
p.23			
p.24	2		
p.25			1
p.26			1
p.27			
p.28			1
p.29			1
p.30			1
p.31			1
p.32		1	

p.33	1		
p.34			
p.35			
p.36			
p.37		1	
p.38		1	
p.39	1		1
p.40			1
p.41			
p.42			1
p.43			
p.44	2		
p.45			1
p.46			
p.47	2		1
p.48			1
p.49		1	1
p.50			1
p.51			1
p.52		4	
p.53		1	1
p.54			1
p.55			1
p.56			1
p.57			
p.58			
p.59			
p.60			
p.61			
p.62		4	
p.63			
p.64			
TOTAL	19	13	31
29-ene			

p.1	1	
p.2	2	
p.3	1	
p.4		
p.5		1
p.6	1	1
p.7		2
p.8		2
p.9	1	
p.10	1	
p.11		1
p.12		1
p.13		
p.14		1
p.15		
p.16	1	
p.17	1	
p.18	1	
p.19		1
p.20		1
p.21		1
p.22		1
p.23		
p.24	1	
p.25	2	
p.26	2	
p.27	1	
p.28		
p.29	1	
p.30		1
p.31	1	
p.32		
p.33		
p.34		

p.35		3	
p.36		1	1
p.37			1
p.38	1		
p.39			
p.40			2
p.41	4		
p.42			3
p.43			
p.44			2
p.45			1
p.46	1		
p.47	1		
p.48	1		1
p.49			2
p.50	1		
p.51	2		
p.52			
p.53			
p.54	1		1
p.55			1
p.56			
p.57			
p.58			
p.59			
p.60			
p.61			
p.62			
p.63			
p.64			
TOTAL	30	4	29
30-ene			
p.1	1		
p.2			

p.3	2	
p.4	2	
p.5	2	
p.6		
p.7	3	
p.8		
p.9		1
p.10		2
p.11		2
p.12		1
p.13		
p.14		3
p.15		1
p.16	1	
p.17		1
p.18		1
p.19		
p.20	3	
p.21		1
p.22		1
p.23	1	
p.24		3
p.25		1
p.26		2
p.27		
p.28	1	
p.29		
p.30		2
p.31	1	
p.32		
p.33		
p.34		
p.35		1
p.36		3

p.37		2	
p.38		1	
p.39		2	
p.40	2		
p.41			2
p.42	1		1
p.43			
p.44			1
p.45			1
p.46			1
p.47			1
p.48			1
p.49	1		
p.50		1	
p.51		1	1
p.52	1		
p.53	1		
p.54			1
p.55	1		
p.56			
p.57			
p.58			
p.59			
p.60			
p.61			
p.62		2	
p.63			
p.64			
TOTAL	24	10	35
31-ene			
p.1	1		
p.2		1	1
p.3		1	
p.4		2	

p.5	1	
p.6		
p.7	1	
p.8		1
p.9		1
p.10		2
p.11		
p.12		1
p.13		
p.14	1	
p.15		
p.16	2	
p.17		1
p.18	1	
p.19	3	
p.20	3	
p.21	5	
p.22	3	
p.23	3	
p.24		1
p.25	1	
p.26	2	
p.27		1
p.28		1
p.29		
p.30	1	
p.31		1
p.32		1
p.33		
p.34		
p.35		
p.36		
p.37		
p.38		

p.39			
p.40			4
p.41			3
p.42			3
p.43			1
p.44			1
p.45			2
p.46			2
p.47			
p.48			2
p.49			3
p.50			1
p.51			
p.52			
p.53			
p.54			
p.55			
p.56			
p.57			
p.58			
p.59			
p.60			
p.61		1	
p.62		1	
p.63		1	
p.64	1		
p.65	1		
p.66			1
p.67			
p.68			2
p.69			2
p.70			1
p.71	1	1	
p.72	1	1	

p.73		1	
p.74		1	
p.75			
p.76	1		1
p.77	1		1
p.78			1
p.79		1	1
p.80			
p.81			
p.82			
p.83			
p.84			
p.85			
p.86		1	
p.87			
p.88			
TOTAL	34	14	43
TOTAL	923	366	1024