CUENTAS ANUALES

2012

UNIVERSIDAD DE LA LAGUNA



1.- ORGANIZACIÓN.

La Universidad de La Laguna es una institución de derecho público dedicada a la docencia, al estudio y a la investigación. Se rige por la Ley Orgánica 6/2001, de 21 de diciembre, de Universidades, por la Ley Territorial 11/2003, de 4 de abril, sobre Consejos Sociales y Coordinación del Sistema Universitario de Canarias, y por las normas que las desarrollan, así como por sus propios Estatutos (Decreto 89/2004, de 6 de julio).

Según se señala en sus Estatutos, la Universidad de La Laguna es una institución de derecho público, dotada de personalidad jurídica y patrimonio propio, que actúa en régimen de autonomía de acuerdo con la Constitución y las Leyes, correspondiéndole la prestación del servicio público de la educación superior.

Las principales fuentes de financiación son ajenas, en concreto la financiación aportada por el Gobierno de Canarias, siendo los precios públicos la principal fuente de recursos propios.

La Universidad de La Laguna se estructura en órganos colegiados (Claustro Universitario, Consejo de Gobierno, Consejo de Dirección, Juntas de Facultad o Escuela y Consejos de Departamentos e Institutos) así como en órganos unipersonales (Rector, Vicerrectores, Secretario General, Gerente, Decanos, Directores, etc).

Los Centros son los siguientes:

- Escuela Técnica Superior de Ingeniería Agraria
- Escuela Técnica Superior de Ingeniería Civil e Industrial
- Escuela Técnica Superior de Ingeniería Informática
- Escuela Técnica Superior de Náutica, Máquinas y Radioelectrónica Naval
- Escuela Universitaria de Arquitectura Técnica
- Escuela Universitaria de Ciencias Empresariales
- Escuela Universitaria de Enfermería y Fisioterapia
- Facultad de Bellas Artes
- Facultad de Biología
- Facultad de Ciencias Económicas y Empresariales
- Facultad de Ciencias Políticas
- Facultad de Ciencias de la Información
- Facultad de Derecho
- Facultad de Educación
- Facultad de Farmacia

- Facultad de Filología
- Facultad de Filosofía
- Facultad de Física
- Facultad de Geografía e Historia
- Facultad de Matemáticas
- Facultad de Medicina
- Facultad de Psicología
- Facultad de Química

La Universidad de La Laguna cuenta con casi 24.000 alumnos, más de 1.800 profesores y 819 miembros del Personal de Administración y Servicios.

Su catálogo de titulaciones abarca 56 estudios oficiales de primer y segundo ciclo, divididos en 28 licenciaturas, 16 diplomaturas, una arquitectura técnica, 6 ingenierías técnicas y 5 ingenierías. A ellas hay que sumar 41 másters y expertos universitarios y 33 programas de doctorado de todas las áreas de conocimiento, cinco de ellos con Mención de Calidad del MEC.

De la Universidad dependen dos entidades sin ánimo de lucro. La Fundación General Universidad de la Laguna (con una participación mayoritaria en la dotación fundacional por parte de la Universidad) y la Fundación Canaria para el Desarrollo de la Universidad, con una participación minoritaria.

2.- BASES DE PRESENTACIÓN DE LAS CUENTAS

El artículo 81.4 de la Ley Orgánica de Universidades establece que la estructura del presupuesto de las Universidades, su sistema contable, y los documentos que comprenden sus cuentas anuales deberán adaptarse, en todo caso, a las normas que con carácter general se establezcan para el sector público. En este marco, a los efectos de la normalización contable, las Comunidades Autónomas podrán establecer un plan de contabilidad para las Universidades de su competencia. En este marco, la Ley 11/2006, de 11 de diciembre, de Hacienda Pública Canaria establece en su Disposición Adicional Octava que en el marco de la autonomía económica y financiera de las universidades, será de aplicación a las universidades públicas canarias, el régimen presupuestario, económico financiero, de contabilidad y control establecido en tal Ley.

La Orden EHA/1037/2010, de 13 de abril, aprueba un nuevo Plan General de Contabilidad Pública con el carácter de plan contable marco para todas las Administraciones Públicas, estableciendo que será de aplicación obligatoria para las entidades integrantes del sector público estatal a partir del 1 de enero de 2011, debiendo desarrollarse por cada Comunidad Autónoma para su aplicación en su sector público. La Orden del Consejero de Economía y Hacienda del Gobierno de Canarias de 30 de diciembre de 2010 establece que La Administración General de la Comunidad Autónoma de Canarias, sus Organismos Autónomos y demás Entidades sujetas a presupuesto limitativo continuarán aplicando las normas contables que en la actualidad venían aplicando derivadas del Plan General de Contabilidad Pública, aprobado por Orden del Ministerio de Economía y Hacienda de 6 de mayo de 1994, hasta que se realicen las adaptaciones técnicas necesarias en el Sistema de información para la gestión económico-financiero de Canarias (SEFCAN) y en el Sistema de información para la gestión económico-financiera del Servicio Canario de la Salud (TARO) y se apruebe la adaptación a la Comunidad Autónoma de Canarias del nuevo Plan General de Contabilidad Pública aprobado por la Orden EHA/1037/2010, de 13 de abril.

Como requiere la normativa contable, el balance y la cuenta del resultado económico-patrimonial del ejercicio 2012 recogen, a efectos comparativos, las cifras correspondientes al ejercicio anterior.

Durante el ejercicio 2012 no se han producido cambios contables significativos respecto a los aplicados en el ejercicio previo.

3.- EJECUCIÓN DEL GASTO PÚBLICO

El estado de liquidación del presupuesto presenta, de acuerdo con la estructura presupuestaria establecida, el importe de los créditos iniciales para el ejercicio 2012 y las modificaciones de crédito aprobadas durante el ejercicio, así como las obligaciones reconocidas los pagos realizados y las obligaciones pendientes de pago a 31 de diciembre de 2012.

Los créditos inicialmente aprobados ascendieron a la cantidad de 146.376.802,58 € y las modificaciones presupuestarias realizadas en el ejercicio se elevaron a 35.573.905,20 €, por lo que los créditos definitivos se situaron en 181.950.707,78 €.

Las obligaciones reconocidas netas supusieron 147.065.604,29 €, siendo los pagos líquidos totales de 140.762.306,58 €, quedando pendiente de pago 6.303.297,71 €.

Las cifras mencionadas quedan reflejadas en el cuadro que a continuación se presenta por Capítulos:

Explicación	Créditos Presupuestarios			Gastos Compromet.	Obligac. Reconoc. Netas	Remanentes de Crédito	Pagos	Obligac. Pdtes. de Pago a 31 de Diciembre
	Iniciales	Modificaciones	Definitivos					
Total Capítulo 1	119.078.450,90	490.598,83	119.569.049,53	108.141.232,70	108.141.232,70	11.427.816,83	107.219.000,29	922.232,41
Total Capítulo 2	16.368.762,82	674.982,20	17.041.745,02	16.276.403,92	16.276.403,92	765.341,10	13.717.458,56	2.558.945,36
Total Capítulo 3	5.000,00	11.584,72	16.584,72	16.584,72	16.584,72	0,00	16.582,84	1,88
Total Capítulo 4	1.940.674,80	2.665.580,40	4.606.255,20	2.737.040,16	2.737.040,16	1.869.215,04	2.467.415,91	269.624,25
TOTAL OPERACIONES CORRIENTES	137.390.888,52	3.842.745,95	141.233.634,47	127.171.261,50	127.171.261,50	14.062.372,97	123.420.457,60	3.750.803,90
Total Capítulo 6	7.785.914,06	31.649.859,80	39.435.773,86	19.106.342,30	19.106.342,30	20.329.431,36	16.585.770,92	2.520.571,38
Total Capítulo 7	0,00	62.288,04	62.288,04	56.896,66	56.896,66	5.391,38	43.985,84	12.910,82
TOTAL OPERACIONES DE CAPITAL	7.785.914,06	31.712.147,84	39.498.061,70	19.163.238,96	19.163.238,96	20.334.822,74	16.629.756,76	2.533.482,20
TOTAL OPERACIONES NO FINANCIER.	145.176.802,58	35.554.893,59	180.731.696,17	146.334.500,46	146.334.500,46	34.397.195,71	140.050.214,36	6.284.286,10
Total Capítulo 8	1.200.000,00	19.011,61	1.219.011,61	731.103,83	731.103,83	487.907,78	712.092,22	19.011,61
Total Capítulo 9	0,00	0,00	0,00	0,00	0,00	0,00	0,00	0,00
TOTAL OPERACIONES FINANCIER.	1.200.000,00	19.011,61	1.219.011,61	731.103,83	731.103,83	487.907,78	712.092,22	19.011,61
TOTAL SECCIÓN POR CAPITULOS	146.376.802,58	35.573.905,20	181.950.707,78	147.065.604,29	147.065.604,29	34.885.103,49	140.762.306,58	6.303.297,71

La evolución de las obligaciones reconocidas a lo largo de los cuatro ejercicios previos pone de manifiesto el efecto en el gasto de la Universidad provocado por la actual coyuntura económica, provocando la reducción de los créditos totales. Analizando la composición por capítulos, esta reducción ha provocado una disminución que ha afectado a todos ellos, pero de forma especial a los gastos no fijos (inversiones, investigación y transferencias).

Obligac. Reconoc.				
	2009	2010	2011	2012
Cap 1	119.318.921	117.487.286	114.176.377	108.141.232
Cap 2	18.116.315	18.843.569	17.920.540	16.276.403
Cap 3	5.000	4.571	14.433	16.584
Cap 4	3.032.737	3.658.168	3.191.528	2.737.040
Cap 5				
Cap 6	26.186.157	34.123.020	26.691.515	19.106.342
Cap 7			43.706	56.896
Cap 8	925.758	900.134	906.896	731.103
Cap 9				
TOTAL	167.584.888	175.016.748	162.944.995	147.065.600

EVOLUCIÓN DEL GASTO TOTAL

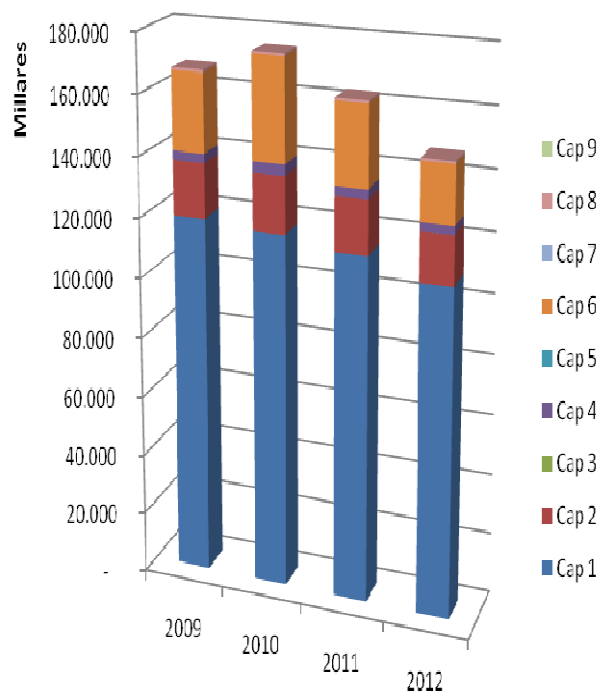

EVOLUCIÓN PORCENTUAL DEL GASTO

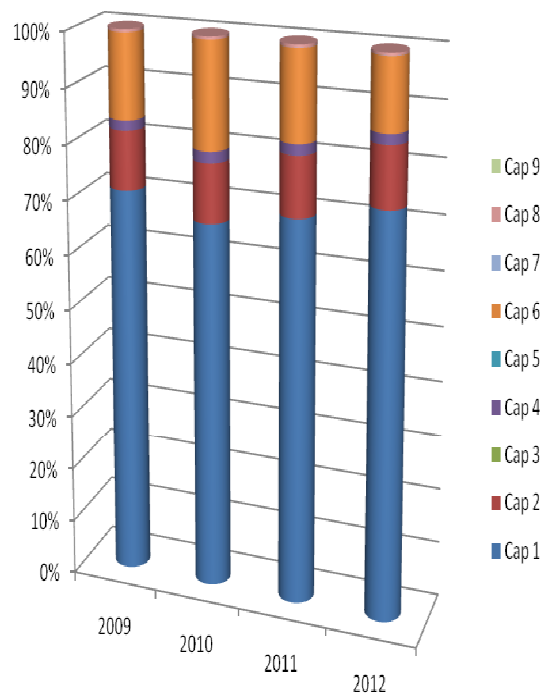

9.- CONTRATACIÓN ADMINISTRATIVA

La Universidad en su condición de Administración Pública se somete a la legislación de contratos previstos para el conjunto del sector público, constituido esencialmente por el Texto Refundido de la Ley de Contratos del Sector Público (aprobado por Real Decreto Legislativo 3/2011, de 14 de noviembre), así como por las normas dictadas por la Universidad en relación con su organización específica.

En este sentido el resumen de la actividad contractual desarrollada a lo largo del ejercicio es la siguiente:

FORMAS DE ADJUDICACIÓN

TIPO DE CONTRATO	ABIERTO		NEGOCIADO		CENTRALIZADO		TOTAL	
	Nº	Importe	Nº	Importe	Nº	Importe	Nº	Importe
- De obras			2	158.397,24 €			2	158.397,24 €
- De suministros	4	759.997,99 €	2	205.000,00 €	6	418.348,41 €	12	1.383.346,40 €
- De servicios	7	4.401.309,21 €	11	746.649,67 €			18	5.147.958,88 €
- Gestión de servicios públicos								
- Concesión de obras públicas								
- Colaboración público privada								
- Patrimoniales								
- Otros								
TOTAL	11	5.161.307,20 €	15	1.110.046,91 €	6	418.348,41 €	32	6.689.702,52 €

SITUACIÓN DE LOS CONTRATOS

TIPO DE CONTRATO	PENDIENTE ADJUDICAR 1 DE ENERO		CONVOCADO EN EL EJERCICIO		ADJUDICADO EN EL EJERCICIO		PENDIENTE DE ADJUDICAR A 31 DE DICIEMBRE	
	Nº	Adjudicado	Nº	Adjudicado	Nº	Adjudicado	Nº	Adjudicado
- Obras			2	158.397,24 €	2	158.397,24 €		
- Suministros			12	1.383.346,40 €	11	929.260,66 €	1	454.085,74 €
- Servicios	5	963.181,77 €	13	4.184.777,11 €	16	4.919.958,88 €	2	228.000,00 €
- Concesión Obras Públicas								
- Colaboración público privada								
- Gestión Servicios Públicos								
- Patrimoniales								
- Otros								
TOTAL	5	963.181,77 €	27	5.726.520,75 €	29	6.007.616,78 €	3	682.085,74 €

10.- MODIFICACIONES PRESUPUESTARIAS

La cuantía y finalidad de los créditos contenidos en los presupuestos de gastos sólo podrán ser modificadas durante el ejercicio, dentro de los límites y con arreglo al procedimiento establecido, mediante:

- Transferencias.
- Generaciones.
- Ampliaciones.
- Créditos extraordinarios y suplementos de crédito.
- Incorporaciones.

Las modificaciones de los créditos para el presupuesto de gastos de la Universidad realizadas a lo largo del 2012 fueron las siguientes (agrupadas conforme a la clasificación económica por artículos):

	Crédito Inicial	Transferenc.	Incorporac.	Generacion	Total
10 ALTOS CARGOS	73.224,48	0	0	0	73.224,48
12 FUNCIONARIOS	80.900.334,32	0	287.833,36	50.716,89	81.238.884,57
13 LABORALES	12.125.557,30	0	0	23.548,58	12.149.105,88
14 OTRO PERSONAL	14.308.660,54	0	41.030,13	71.426,04	14.421.116,71
15 INCENTIVOS	79.587,29	0	0	0	79.587,29
16 GASTOS SOCIALES	11.283.331,00	6.000,00	885,85	9.157,78	11.299.374,63
19 COMPLEMENTOS	307.755,97	0	0	0	307.755,97
20 ARRENDAMIENTOS	143.110,21	0	0	0	143.110,21
21 REPARAC. Y CONSERV.	1.326.539,04	-11.061,45	222,7	111.606,15	1.427.306,44
22 SUMINISTROS Y OTROS	14.106.109,97	-437.895,11	659.945,50	393.749,07	14.721.909,43
23 INDEMNIZACIONES	712.253,60	-41.779,47	0	194,81	670.668,94
24 GASTOS PUBLICACIÓN	0	0	0	0	0
25 ASIST. SANITARIA	78.750,00	0	0	0	78.750,00
33 INTERESES	5.000,00	11.584,72	0	0	16.584,72
41 TRANSF. OO.AA.	14.300,28	0	0	0	14.300,28
48 TRANSF. A FAMILIAS	1.926.374,52	39.203,54	1.888.666,72	737.710,14	4.591.954,92
60 INV. USO GRAL	0	0	49.639,11	0	49.639,11
62 INV. OPERATIVA	7.095.692,61	283.215,50	4.051.275,67	79.106,43	11.509.290,21
63 INV. REPOSICION	200.000,00	59.414,23	97.154,36	0	356.568,59
64 INV. INMATERIAL	490.221,45	70.018,39	18.332.509,76	8.627.526,15	27.520.275,75

79 TRANSF. EXTERIOR	0	2.288,04	60.000,00	0	62.288,04
83 PRESTAM. FUERA SP.	1.200.000,00	0	0	0	1.200.000,00
87 APORTAC.PATRIM.	0	19.011,61	0	0	19.011,61
TOTAL (Euros)	146.376.802,58	0	25.469.163,16	10.104.742,04	181.950.707,78

11.- EJECUCIÓN DEL PRESUPUESTO DE INGRESOS

El estado de liquidación del presupuesto presenta, de acuerdo con la estructura presupuestaria establecida, el importe de los créditos iniciales para el ejercicio 2012, las modificaciones de créditos para gastos con efecto en el presupuesto de ingresos, así como los derechos reconocidos netos, los ingresos líquidos, y los derechos pendientes de cobro el día 31 de diciembre.

Las previsiones iniciales aprobadas importan la cantidad de 146.376.802,58 €, las modificaciones presupuestarias se elevaron a 35.573.905,20 €, con lo que las previsiones definitivas ascendieron a 181.950.707 €. Los derechos reconocidos netos ascienden a 148.676.926,47 €, siendo la recaudación neta de 138.941.489,90 €, por lo que los derechos reconocidos pendientes de cobro a 31 de diciembre de 2012 se elevan a 10.185.436,57 €.

Las cifras anteriores quedan reflejadas en el cuadro que a continuación se presenta por capítulos:

Descripción	Prev. Iniciales	Modificaciones	Prev. Definitiv.	D. Reconocidos	Cobros
Tasas y otros	21.458.882,58	1.330.389,35	22.789.271,93	20.232.734,64	20.015.668,00
Transf. ctes.	118.456.605,00	2.094.611,26	120.551.216,26	114.591.612,03	108.227.510,13
Ing.patrimon	1.052.080,00	544,81	1.052.624,81	533.186,54	479.224,13
Transf. capit.	4.209.235,00	6.458.104,29	10.667.339,29	11.506.892,44	7.956.586,82
Activos finan.	1.200.000,00	25.473.294,69	26.673.294,69	849.048,38	849.048,38
Pasivos finan.	0,00	216.960,80	216.960,80	963.452,44	963.452,44
TOTAL:	146.376.802,58	35.573.905,20	181.950.707,78	148.676.926,47	138.491.489,90

Distribución por capítulos de derechos reconocidos

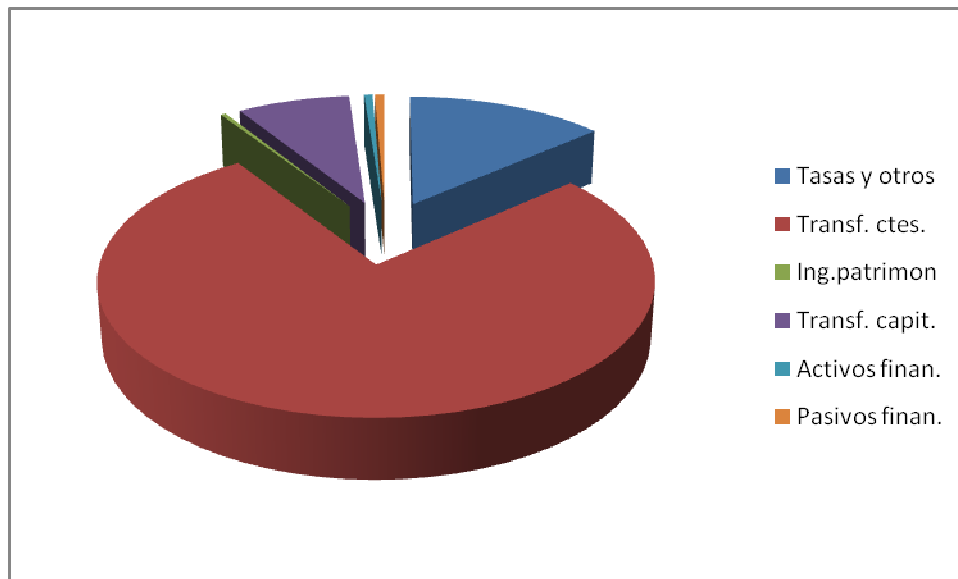

12.- RESULTADO PRESUPUESTARIO.

El estado del resultado presupuestario presenta una serie de márgenes o magnitudes que establecen en que medida los derechos reconocidos han sido suficientes para financiar las obligaciones reconocidas durante el ejercicio. Estas magnitudes son las siguientes:

RESULTADO PRESUPUESTARIO DEL EJERCICIO:

Se determina por la diferencia entre la totalidad de ingresos presupuestarios realizados durante el ejercicio (excluidos los derivados de la emisión y creación de pasivos financieros) y la totalidad de gastos presupuestarios del mismo (excluidos los derivados de la amortización y reembolso de pasivos financieros).

En el modelo de estado se desagrega el resultado según su naturaleza:

- Operaciones no financieras: es la diferencia entre los derechos presupuestarios reconocidos y las obligaciones reconocidas con cargo a los capítulos 1 a 7 del presupuesto de ingresos y gastos respectivamente.

A su vez el resultado por operaciones no financieras se puede analizar distinguiendo entre operaciones corrientes y de capital:

- El saldo de operaciones corrientes se obtiene por la diferencia entre los ingresos corrientes representados por los capítulos (III, IV, V), y los gastos corrientes representados por los capítulos (I, II, III, IV).
- El saldo de operaciones de capital se obtiene por la diferencia entre los ingresos de capital representados por los capítulos (VI y VII), y los gastos de capital representados por los capítulos (VI y VII).

- Operaciones con activos financieros: es la diferencia entre los derechos presupuestarios reconocidos y las obligaciones reconocidas con cargo al capítulo 8 del presupuesto de ingresos y gastos respectivamente.

VARIACIÓN NETA DE PASIVOS FINANCIEROS:

Se determina por diferencia entre la totalidad de ingresos presupuestarios consecuencia de emisión o creación de pasivos financieros, y la totalidad de gastos presupuestarios consecuencia de la amortización o reembolso de pasivos financieros; representados por el capítulo 9 de ingresos.

SALDO PRESUPUESTARIO DEL EJERCICIO:

Se obtiene como resultado de acumular al resultado presupuestario la variación neta de pasivos financieros.

De forma analítica, el resultado presupuestario del ejercicio puede representarse de la siguiente manera:

DESCRIPCIÓN	DERECHOS NETOS	OBLIGAC. NETAS	
OPERACIONES NO FINANCIERAS	146.864.425,65	146.334.500,46	
CAP. I		108.141.232,70	
CAP. II		16.276.403,92	
CAP. III	20.232.734,64	16.584,72	
CAP. IV	114.591.612,03	2.737.040,16	
CAP. V	533.186,54		
CAP. VI		19.106.342,30	
CAP. VII	11.506.892,44	56.896,66	
OPERACIONES CON ACTIVOS FINANCIEROS	849.048,38	731.103,83	
CAP. VIII	849.048,38	731.103,83	
RESULTADO PRESUPUESTARIO EJERCICIO	147.713.474,03	147.065.604,29	
VARIACION NETA DE PASIVOS FINANCIEROS	963.452,44		
CAP. IX	963.452,44		
SALDO PRESUPUESTARIO DEL EJERCICIO	148.676.926,47	147.065.604,29	1.611.322,18
Desv.financ. + por gastos con financ.afectada			6.929.159,95
Desv.financ. – por gastos con financ.afectada			7.194.619,19
RESULTADO PRESUPUESTARIO AJUSTADO			1.876.781,42

13.- REMANENTE DE TESORERÍA

El remanente de tesorería es una magnitud de carácter financiero que mide el excedente o déficit de financiación o liquidez de la entidad disponible para financiar el gasto presupuestario del ejercicio siguiente. Está integrado por los derechos pendientes de cobro y las obligaciones pendientes de pago acumuladas y vencidas, sean presupuestarias o no, a 31 de diciembre de 2012 junto con los fondos líquidos de la Entidad: tesorería, cuentas bancarias e inversiones no presupuestarias de suficiente liquidez.

El remanente de tesorería de la Universidad arroja un importe positivo de 26.401.273,29€, resultado de sumar al remanente de tesorería a fecha 31 de diciembre de 2011, el remanente obtenido a lo largo del año 2012.

El resultado de sumar a los fondos líquidos que dispone la entidad, los derechos pendientes de cobro y deducir las obligaciones pendientes de pago, y a dicho resultado, deducir los remanentes comprometidos de la entidad (22.978.191,22 €) y los saldos de dudoso cobro (1.741.906,53 €) pone de manifiesto un remanente de tesorería no afectado de 1.681.175,54 €.

ESTADO DEL REMANENTE DE TESORERIA:

1.- Derechos ptes. de cobro ejercicio corriente.....	10.185.436,57
2.- Derechos ptes. de cobro ejercicios cerrados.....	3.734.023,49
3.- Deudores por operaciones no presupuestarias.....	793.629,91
TOTAL DERECHOS PENDIENTES:.....	14.713.089,97
4.- Obligaciones pdtes. de pago ejercicio corriente.....	6.440.812,40
5.- Obligaciones pdtes. de pago ejercicios cerrados.....	243.432,18
6.- Obligaciones pdtes por operaciones no presupuestarias.....	3.306.281,71
7.-Pagos pendientes de aplicación.....	- 79.112,85
TOTAL OBLIGACIONES PENDIENTES.....	9.911.413,44
8.-FONDOS LIQUIDOS a 31.12.2012	21.599.596,76
9- REMANENTE DE TESORERÍA TOTAL.....	(+) 26.401.273,29
10.- Remanentes comprometidos de tesorería a 31-12-2012.....	22.978.191,22
11.- Saldos de dudoso cobro.....	1.741.906,53
EXCEDENTE DE TESORERIA: (9- 10 -11).....	(+) 1.681.175,54

14.- VALORACIÓN DEL INMOVILIZADO MATERIAL.

El inmovilizado material se valora por su precio de adquisición y/o valor venal (Normas de Valoración, Plan General de Contabilidad Pública).

En el ejercicio 2012 se ha procedido regularizar los bienes inmuebles de la Universidad, dando de alta en inventario a aquellos que no figurasen y valorándolos. Para la valoración de estos bienes, dado que no se disponía de su precio de adquisición ni su coste de producción, y el valor venal de este tipo de bienes tampoco ofrece una valoración precisa de los mismos, se ha optado

por aplicar criterios de valoración que se aproximen lo más posible al valor del coste de producción, al amparo de lo previsto en la Orden EHA/1037/2010, de 13 de abril, por la que se aprueba el Plan General de Contabilidad Pública. En este sentido la Disposición Transitoria Segunda establece reglas específicas para la valoración y registro de determinadas partidas. Así respecto a las Infraestructuras (letra e), cuando la entidad opte por la incorporación en el balance inicial de las infraestructuras, inversiones militares especializadas o los bienes del patrimonio histórico adquiridas o construidas con anterioridad a la entrada en vigor del Plan General de Contabilidad Pública y no activadas, se darán de alta por su valor razonable a dicha fecha, siempre y cuando no pudiera establecerse el valor contable correspondiente a su precio de adquisición o coste de producción original e importes posteriores susceptibles de activación.

Se ha contabilizado por separado el valor del suelo y el de los edificios y otras construcciones.

Para la determinación del valor de los edificios y otras construcciones, al desconocerse con precisión el precio de adquisición o coste de producción, se ha realizado una aproximación al mismo atendiendo al valor de reemplazamiento o reposición neto de la construcción. El valor de reemplazamiento de un inmueble es la suma de las inversiones que serían necesarias para construir, en la fecha de la valoración, otro inmueble de las mismas características (capacidad, uso, calidad, etc.) pero utilizando tecnología y materiales de construcción actuales. Por su parte el valor de reemplazamiento neto o actual (VRN) es el resultado de deducir del valor de reemplazamiento bruto la depreciación física y funcional del inmueble en la fecha de la valoración.

En relación con los solares, ante la imposibilidad de acudir al mismo criterio y tampoco poder acudir al valor venal, se ha procedido a valorarlos atendiendo al valor catastral de los mismos.

El detalle de las construcciones tras su regularización es la siguiente:

Nº	Descripción	Ref. Catastral	Valor Neto
1000	RECTORADO	1415301CS7511N0001JZ	1.530.447,09 €
1001	EDIFICIO CENTRAL	1112201CS7500S0001XY	9.506.192,03 €
1002	EDIFICIO DE MANTENIMIENTO	1112201CS7511S0001XY	500.379,71 €
1003	EDIFICIO USOS MÚLTIPLES (C/VIANA,50)	1422216CS7512S0001EM	433.002,37 €
1004	RESIDENCIA DE CATEDRÁTICOS	1114801CS7511S0001PY	934.115,44 €
1005	COMEDOR UNIVERSITARIO	1112901CS7511S0001RY	141.285,58 €

1006	POLIDEPORTIVO	1308101CS7511S0001BY	1.361.277,38 €
1007	COLEGIO MAYOR SAN FERNANDO	1112901CS7511S0001RY	2.376.645,09 €
1008	COLEGIO MAYOR SANTA MARÍA	1114804CS7511S0001FY	2.409.061,28 €
1009	COLEGIO MAYOR SAN AGUSTÍN	1422216CS7512S0001EM	4.893.092,83 €
1011	FACULTAD DE EDUCACIÓN (MÓDULO C)	1112201CS7511S0001XY	1.102.931,59 €
1012	FACULTAD DE EDUCACIÓN (MÓDULO B)	1112201CS7511S0001XY	2.097.096,38 €
1013	FACULTAD DE EDUCACIÓN (MÓDULO A)	1114803CS7511S0001TY	1.268.316,18 €
1014	ESCUELA TÉC. SUP. INGENIERÍA AGRARIA	0708901CS7500N0001UM	2.526.373,19 €
1015	ESCUELA UNIV. ARQUITECTURA TÉCNICA	1308102CS7511S0001YY	2.535.374,13 €
1016	AULARIO GENERAL DE GUAJARA	2397601CS7529N0001KM	7.361.875,40 €
1017	FACULTAD CIENCIAS INFORMACIÓN	2599721CS7429N0001RK	8.631.717,99 €
1018	FAC. DERECHO Y CC. POLÍTICAS Y SOC.	2199537CS7429N0001UK	10.564.412,97 €
1019	FAC. ECONÓMICAS Y E.U. EMPRESAR.	21017755CS7520S0001Z	17.835.875,80 €
1020	FACULTAD DE FILOLOGÍA	2397601CS7529N0001KM	4.847.238,79 €
1021	FACULTAD DE FILOSOFÍA	2397601CS7529N0001KM	891.929,99 €
1022	FACULTAD DE GEOGRAFÍA E HISTORIA	2397601CS7529N0001KM	4.704.654,34 €
1023	FACULTAD DE PSICOLOGÍA	2397601CS7529N0001KM	5.740.956,13 €
1024	EDIF. SERV. UNIV. ULL-CAJACANARIAS	2599722CS7429N0001DK	1.549.466,23 €
1026	EDIFICIO BIBLIOTECA GENERAL	2397601CS7529N0001KM	6.402.400,23 €
1028	RESIDENCIA UNIV. PARQUE DE LAS ISLAS	2797743CS7429N0001UK	5.528.248,98 €
1029	FACULTAD DE BIOLOGÍA	0611717CS7501S0001OW	5.043.996,17 €
1030	FACULTAD DE FARMACIA	0611715CS7500N0001FM	6.220.833,10 €
1031	FACULTAD DE FÍSICA Y MATEMÁTICAS	0614711CS7501S0001HW	8.624.321,00 €
1032	ESC. TÉC. SUP. INGENIERÍA INFORMAT.	0614721CS7501S0001PW	10.421.402,08 €
1033	ESC. TEC. SUP. INGENIERÍA CIVIL E IND	0614721CS7501S0001PW	2.526.373,19 €
1034	FACULTAD DE QUÍMICA	0611725CD7501S0001IG	14.769.213,85 €
1035	SERV. GRALES. APOYO INVESTIGACIÓN	0611723CS7500N0001DM	1.700.005,70 €
1037	ESTABULARIO EXPERIMENTALES	0611726CS7500N0001JM	1.856.587,54 €
1038	I.U. ENFERMEDADES TROPIC. CANARIAS	0611715CS7500N0001FM	2.317.486,72 €
1039	INST. UNIVERSITARIO DE BIO-ORGÁNICA	0614709CS7501S0001WW	2.105.255,24 €
1040	ESC. UNIV. ENFERMERÍA Y FISIOTERAPIA	3588953CS7438S0001ID	5.869.689,14 €
1041	FACULTAD DE MEDICINA	3588953CS7438S0001ID	4.988.113,95 €
1042	E.T.S. NÁUTICA	8304036CS7550N0001XB	6.806.557,05 €

El inventario de los solares a fecha 31 de diciembre de 2012 presenta el siguiente desglose:

Descripción	Ref. Catastral	Valor
PARCELA 1ª	2797745CS7429N0001WK	148.640,28
PARCELA 1B	2797745CS7429N0001WK	406.955,59

PARCELA 1C	2797745CS7429N0001WK	352.890,72
PARCELA 3	239701CS7529N0001KM	395.802,08
PARCELA 1,2,3	2599721CS7429N0001RK	463.340,55
PARCELA 4	2599722CS7429N0001DK	188.683,34
PARCELA 5	2301808CS7520S0001BH	97.150,24
PARCELA 6	2397601CS7529N0001KM	30.158,01
PARCELA 7		3.054,34
PARCELA 8	2101755CS7520S0001ZH	150.253,03
PARCELA 9ª	2101755CS7520S0001ZH	28.831,63
PARCELA 9B	2101755CS7520S0001ZH	23.234,83
PARCELA 10	2101755CS7520S0001ZH	23.234,83
PARCELA 11	2101755CS7520S0001ZH	23.558,77
PARCELA 12	2101755CS7520S0001ZH	23.780,25
PARCELA 13	2101755CS7520S0001ZH	23.307,55
CHIMBESQUE	2101755CS7520S0001ZH	74.119,89
PANASCA ALTA	0611723CS7500N0001DM	259.542,42
PANASCA BAJA	078951CS7500N0001MM	990.457,48
LOS BALDÍOS	0611706CS7501S0001YW	63.753,38
LOS BALDÍOS PARCELA 1	0611726CS7501S0001JW	217.190,58
LOS BALDÍOS PARCELA 2	0611724CS7501S0001XW	322.798,70
LOS BALDÍOS PARCELA 3	0611701CS7501S0001UW	229.874,58
LOS BALDÍOS PARCELA 4	0611708CS7501S0001QW	91.361,59
LOS BALDÍOS PARCELA 5	0611710CS7501S0001GW	117.281,08
LOS BALDÍOS PARCELA 6	0614721CS7501S0001PW	133.365,86
TAHONILLAS ALTA	0611718CS7500N0001KM	55.751,80
TAHONILLAS BAJA	0708950CS7500N0001FM	37.080,53
HOGAR GOMERO	3098714CS7439N0001HX	19.622.221,92

Los criterios empleados para dotar amortizaciones se han establecido atendiendo a las siguientes vidas útiles:

PLAZOS DE AMORTIZACIÓN	(AÑOS)
OTRO INMOVILIZADO INMATERIAL	3
DCHOS. SOBRE BIENES EN RÉGIMEN DE ARRENDAM. FINANC.	3
PROPIEDAD INTELECTUAL	3
APLICACIONES INFORMÁTICAS	4
PROPIEDAD INDUSTRIAL	3
GASTOS EN INVESTIGACIÓN Y DESARROLLO	3
OTRO INMOVILIZADO MATERIAL	10
ELEMENTOS DE TRANSPORTE	10
EQUIPOS PARA PROCESOS DE INFORMACIÓN	4
MOBILIARIO	10

UTILLAJE	8
INSTALACIONES TÉCNICAS	4
CONSTRUCCIONES	50

15.- CRITERIOS DE PROVISIÓN DE RIESGOS Y RESPONSABILIDADES

En la actualidad se han dotado provisiones por un importe de 7.171.364,24 €.

Se han incluido dentro de estas provisiones todos aquellos importes que podrían ser exigibles a la Universidad como consecuencia de la resolución de litigios en vía administrativa o jurisdiccional, y que de resolverse en contra generarían una obligación de pago a favor de la Universidad.

De entre las distintas provisiones vigentes, hay dos cuantías que deben destacarse por su importancia.

Como consecuencia del litigio mantenido con los Ayuntamientos de la Laguna y de Santa Cruz de Tenerife, en la actualidad están pendientes de pago 4.750.618,63 € liquidados del Impuesto de Bienes Inmuebles.

Por otra parte, la exigencia a la Universidad con carácter subsidiario de las cantidades debidas a la Seguridad Social por una empresa adjudicataria de un contrato, (en la actualidad pendiente de sentencia en vía contenciosa administrativa), asciende a 957.533,04 €.

16.- PROVISIÓN DE INSOLVENCIAS

Refleja la corrección valorativa, realizada al cierre del ejercicio, por la depreciación de carácter reversible en deudores contabilizados en el grupo 4.

Para practicar esta corrección se han considerado de dudoso cobro aquellos derechos presupuestarios que se pueden ver afectados por el instituto de la prescripción, al haber transcurrido más de 4 años desde su liquidación y no han sido aún cobrados. Como consecuencia, los derechos liquidados a lo largo del ejercicio 2007 y previos, han sido calificados como de dudoso cobro.

Aquellos derechos que se tienen la certeza que no van a ser cobrados, se han procedido a anular y dar de baja.

17.- INFORMACIÓN SOBRE GARANTÍAS

En la Tesorería de la Universidad se encuentran depositadas las siguientes garantías para hacer frente a responsabilidades en materia de contratación:

Avalante/Asegurador	Importe	Avalado
Banca Cívica	1.761,90 €	Fundación Empresa ULL
Mapfre Caución y Crédito SA	1.988,25 €	Mapfre Seguros empresas
Mapfre Caución y Crédito SA	8.721,05 €	Mapfre Seguros empresas
Mapfre Caución y Crédito SA	687,94 €	Mapfre Familiar Seguros
Kutxabank SA	13.000,00 €	SVRNE Mutua de Seguros
La Caixa	4.183,60 €	Aramark Servicios de Catering
La Caixa	2.510,10 €	Aramark Servicios de Catering
Banco Popular	6.720,00 €	Thyssenkrupp Elevadores SL
Banco Santander	4.705,96 €	Schlinder SA
BBVA	373.341,21 €	Ebsco Suscription Services España
Banca March	16.729,27 €	Dragados SA
Sociedad de Avaes de Canarias	2.750,00 €	Montajes y Equipa Laboratorios SLU
Banca Cívica	1.360,64 €	COSECAN SL
Crédito y Caución	162.886,57 €	ISS Facility Services SA
Caja Siete Caja Rural	3.250,00 €	Insulares de Demoliciones y Obras SL
Mapfre Caución y Crédito SA	4.599,98 €	Lumican SA
Mapfre Caución y Crédito SA	70.000,00 €	VVO SA y Acciona SA UTE Bellas Artes
Caja de Arquitectos	409,98 €	José María González Ibáñez
La Caixa	4.669,86 €	SYCONCA SL
Banco de Sabadell SA	7.500,00 €	AD. DIAGNOST SA
Bankinter	1.101,11 €	COMERCIAL BAUTE CANARIAS SL
Caja de Arquitectos	13.100,00 €	VAZQUEZ DE PARGA ARQUITECTOS SLP
Crédito y Caución	7.331,14 €	ISS Facility Services SA
BBVA	379.200,20 €	IZASA DISTRIBUCIONES TECNICAS SA

Por otra parte, la Universidad depositó a favor de la Tesorería General de la Seguridad Social un aval emitido por Cajacanarias por importe de 957.533,04 € como requisito para poder entablar procedimiento contencioso administrativo contra resolución adoptada por la Seguridad Social en el marco de un procedimiento de derivación de responsabilidad contra la Universidad por incumplimiento del ingreso de las cotizaciones sociales de un contratista en nombre de sus empleados.

La Universidad no tiene ningún aval otorgado a favor de ninguna entidad.

18.- COMPROMISOS DE GASTOS EJERCICIOS POSTERIORES

Podrán adquirirse compromisos de gastos que hayan de extenderse a ejercicios posteriores a aquel en que se autoricen, siempre que no superen los límites y anualidades fijados en el artículo 49 de la La Ley 11/2006, de Hacienda Pública de Canarias.

El número de ejercicios a que pueden aplicarse los gastos no será superior a cuatro. El gasto que se impute a cada uno de los ejercicios posteriores no podrá exceder de la cantidad que resulte de aplicar al crédito inicial a que corresponda la operación los siguientes porcentajes: en el ejercicio inmediato siguiente, el 70 %, en el segundo ejercicio, el 60 %, y en los ejercicios tercero y cuarto, el 50 %.

Estas limitaciones no serán de aplicación a los compromisos derivados de la carga financiera de la Deuda y de los arrendamientos de inmuebles, incluidos los contratos mixtos de arrendamiento y adquisición

Conforme a los datos derivados de la liquidación del presupuesto del ejercicio 2012, los compromisos de gastos de carácter plurianual asumidos por la Universidad son los siguientes:

Descripción	AÑOS				
	2013	2014	2015	2016	Resto años
FUNCIONAMIENTO OPERATIVO	15.753.028,37	1.528.770,09	277.046,47	271.731,75	10.852.333,89
ENSEÑANZAS UNIVERSITARIAS	367.353,67	14.704,13	0	0	0
ACC. SOLIDARIA Y PROM. SOCIAL	359.799,15	0	0	0	0
PROYEC. SOCIAL Y DEPORTES	0	0	0	0	0
INVESTIGACIÓN CIENTÍFICA	3.275.623,13	453.355,53	18.468,80	0	0
TOTAL	19.755.804,32	1.996.829,75	295.515,27	271.731,75	10.852.333,89

19.- SALDO MEDIO DE TESORERÍA

A lo largo del ejercicio 2012 se han producido fuertes tensiones de tesorería como consecuencia de la combinación de un doble efecto. Por una parte la demora en los pagos con cargo a la financiación del Gobierno de Canarias y por otra, la estacionalidad en el cobro de los precios públicos en concepto de matrícula de enseñanzas oficiales (que se concentra en determinados períodos).

Esto ha generado graves dificultades para la Universidad a la hora de conseguir liquidez para acometer los pagos periódicos del ejercicio.

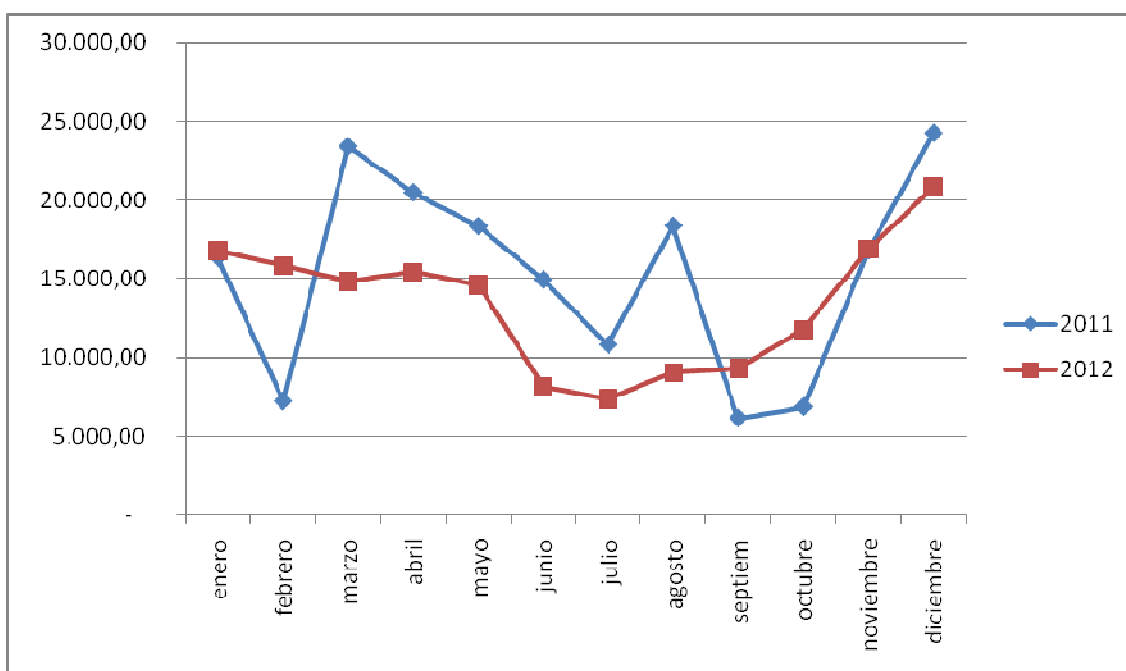

UNIVERSIDAD DE LA LAGUNA

ESTADO DE LIQUIDACIÓN DEL PRESUPUESTO

LIQUIDACIÓN DEL PRESUPUESTO DE INGRESOS DEL EJERCICIO 2012

Clasificación Orgánica: UNIVERSIDAD DE LA LAGUNA

Económica	Explicación	Previsiones Presupuestarias			Derechos Reconocidos Netos	Recaudación Neta	Derechos Cancelados	Dchos. Recon. Pdtes. de Cobro a 31 de Diciembre
		Iniciales	Modificaciones	Definitivos				
303	TASAS ACADEMICAS	17.939.481,00	0,00	17.939.481,00	17.540.778,96	0,00	0,00	
307	DERECHOS DE EXAMEN	10.245,00	0,00	10.245,00	4.585,58	0,00	0,00	
309	OTRAS TASAS	0,00	0,00	0,00	8.475,58	0,00	0,00	
310	DERECHOS DE MATRICULA EN CURSOS Y SEMINARIOS	259.800,00	34.573,60	294.373,60	121.925,39	0,00	0,00	
319	OTROS PRECIOS PUBLICOS	1.667.000,00	1.953,04	1.668.953,04	1.186.655,94	0,00	26.652,50	
329	OTROS INGRESOS PROCEDENTES DE PRESTACION DE SERV	75.000,00	910.492,78	985.492,78	1.041.531,16	0,00	131.972,96	
330	VENTA DE PUBLICACIONES PROPIAS	20.000,00	0,00	20.000,00	9.128,41	0,00	0,00	
332	VENTA DE FOTOCOPIAS Y OTROS PRODUCTOS DE REPROGR	15.000,00	83.429,30	98.429,30	83.657,24	0,00	0,00	
339	VENTA DE OTROS BIENES	10.000,00	57,50	10.057,50	57,50	0,00	0,00	
380	DE EJERCICIOS CERRADOS	0,00	224.584,16	224.584,16	3.321,59	0,00	0,00	
390	DE VARIOS	0,00	60.054,55	60.054,55	129.785,01	0,00	58.441,18	
399	INGRESOS DIVERSOS	1.462.356,58	15.244,42	1.477.601,00	17.738,60	0,00	0,00	
400	DEL MINISTERIO DE EDUCACION	25.000,00	411.605,23	436.605,23	864.762,36	0,00	342.215,00	
410	TRANSFERENCIAS AUTON. ADMINIS	0,00	8.874,00	8.874,00	8.874,00	0,00	0,00	
450	DE LA COMUNIDAD AUTONOMA DE CANARIAS	117.504.405,00	1.484.960,56	118.989.365,56	107.489.868,45	0,00	5.229.349,08	
460	DE AYUNTAMIENTOS	0,00	5.000,00	5.000,00	22.500,00	0,00	10.000,00	
461	DE DIPUTACIONES Y CABILDOS INSULARES	147.200,00	46.174,95	193.374,95	52.674,95	0,00	0,00	
470	DE EMPRESAS PRIVADAS	780.000,00	58.551,63	838.551,63	844.138,30	0,00	782.537,82	
480	DE FAMILIAS E INSTITUCIONES SIN FINES	0,00	700,00	700,00	700,00	0,00	0,00	
490	DE LUCRO DEL FONDO SOCIAL EUROPEO	0,00	78.744,89	78.744,89	78.744,89	0,00	0,00	
520	INTERESES DE CUENTAS BANCARIAS	400.000,00	194,81	400.194,81	74.267,30	0,00	0,00	
540	ALQUILER Y PRODUCTOS DE INMUEBLES	98.280,00	350,00	98.630,00	102.360,21	0,00	7.793,59	

UNIVERSIDAD DE LA LAGUNA

ESTADO DE LIQUIDACIÓN DEL PRESUPUESTO

LIQUIDACIÓN DEL PRESUPUESTO DE INGRESOS DEL EJERCICIO 2012

Económica	Explicación	Previsiones Presupuestarias			Derechos Reconocidos Netos	Recaudación Neta	Derechos Cancelados	Dchos. Recon. Pdtes. de Cobro a 31 de Diciembre
		Iniciales	Modificaciones	Definitivos				
550	DE CONCESIONES ADMINISTRATIVAS	341.000,00	0,00	341.000,00	288.634,86	242.466,04	0,00	46.168,82
591	INGRESOS BIBLIOTECARIOS	20.800,00	0,00	20.800,00	4.618,11	4.618,11	0,00	0,00
592	DE LA FUNDACION	192.000,00	0,00	192.000,00	55.512,47	55.512,47	0,00	0,00
700	DEL MINISTERIO DE EDUCACION	0,00	2.354.336,55	2.354.336,55	3.072.122,43	2.158.685,73	0,00	913.436,70
701	DE OTROS DEPARTAMENTOS MINISTERIALES	0,00	133.825,43	133.825,43	245.453,71	173.330,43	0,00	72.123,28
750	COMUNID. AUTONOMA DE CANARIAS	4.209.235,00	285.027,53	4.494.262,53	4.475.565,02	2.235.647,52	0,00	2.239.917,50
790	DEL FONDO EUROPEO DE DESARROLLO REGIONAL A LARGO PLAZO	0,00	3.684.914,78	3.684.914,78	3.713.751,28	3.388.923,14	0,00	324.828,14
831	REMANENTE DE TESORERIA A LARGO PLAZO ENTES	1.200.000,00	0,00	1.200.000,00	849.048,38	849.048,38	0,00	0,00
870	PREST. RECIBIDOS A LARGO PLAZO ENTES	0,00	25.473.294,69	25.473.294,69	0,00	0,00	0,00	0,00
911	SECTOR PUBL	0,00	216.960,80	216.960,80	963.452,44	963.452,44	0,00	0,00
TOTAL		146.376.802,58	35.573.905,20	181.950.707,78	148.676.926,47	138.491.489,90	0,00	10.185.436,57

UNIVERSIDAD DE LA LAGUNA

ESTADO DE LIQUIDACIÓN DEL PRESUPUESTO

LIQUIDACIÓN DEL PRESUPUESTO DE INGRESOS DEL EJERCICIO 2012

Explicación	Previsiones Presupuestarias			Derechos Reconocidos Netos	Recaudación Neta	Derechos Cancelados	Dchos. Recon. Pdtes. de Cobro a 31 de Diciembre
	Iniciales	Modificaciones	Definitivos				
Total Capitulo 1	0,00	0,00	0,00	0,00	0,00	0,00	0,00
Total Capitulo 2	0,00	0,00	0,00	0,00	0,00	0,00	0,00
Total Capitulo 3	21.458.882,58	1.330.389,35	22.789.271,93	20.232.734,64	20.015.668,00	0,00	217.066,64
Total Capitulo 4	118.456.605,00	2.094.611,26	120.551.216,26	114.591.612,03	108.227.510,13	0,00	6.364.101,90
Total Capitulo 5	1.052.080,00	544,81	1.052.624,81	533.186,54	479.224,13	0,00	53.962,41
Total operaciones corrientes	140.967.567,58	3.425.545,42	144.393.113,00	135.357.533,21	128.722.402,26	0,00	6.635.130,95
Total Capitulo 6	0,00	0,00	0,00	0,00	0,00	0,00	0,00
Total Capitulo 7	4.209.235,00	6.458.104,29	10.667.339,29	11.506.892,44	7.956.586,82	0,00	3.550.305,62
Total Operaciones de capital	4.209.235,00	6.458.104,29	10.667.339,29	11.506.892,44	7.956.586,82	0,00	3.550.305,62
Total operaciones no financieras	145.176.802,58	9.883.649,71	155.060.452,29	146.864.425,65	136.678.989,08		10.185.436,57
Total Capitulo 8	1.200.000,00	25.473.294,69	26.673.294,69	849.048,38	849.048,38	0,00	0,00
Total Capitulo 9	0,00	216.960,80	216.960,80	963.452,44	963.452,44	0,00	0,00
Total Operaciones financieras	1.200.000,00	25.690.255,49	26.890.255,49	1.812.500,82	1.812.500,82	0,00	0,00
Total presupuesto de ingresos	146.376.802,58	35.573.905,20	181.950.707,78	148.676.926,47	138.491.489,90	0,00	10.185.436,57

UNIVERSIDAD DE LA LAGUNA

ESTADO DE LIQUIDACIÓN DEL PRESUPUESTO

LIQUIDACIÓN DEL PRESUPUESTO DE GASTOS DEL EJERCICIO 2012

1ª PARTE
Clasificación Orgánica: UNIVERSIDAD DE LA LAGUNA

Clasificación Económica	Explicación	Créditos Presupuestarios			Gastos Compromet.	Obligac. Reconoc. Netas	Remanentes de Crédito	Pagos	Obligac. Pdtes. de Pago a 31 de Diciembre
		Iniciales	Modificaciones						
			Definitivos						
109	OTROS ALTOS CARGOS	73.224,48	0,00	73.224,48	71.390,34	1.834,14	71.390,34	0,00	
	Subtotal Artículo 10	73.224,48	0,00	73.224,48	71.390,34	1.834,14	71.390,34	0,00	
120	RETRIBUCIONES BASICAS	28.764.651,24	71.927,71	28.836.578,95	25.594.204,29	3.242.374,66	25.594.204,29	0,00	
121	RETRIBUCIONES COMPLEMENTARIAS	52.135.683,08	266.622,54	52.402.305,62	47.859.954,47	4.542.351,15	47.859.954,47	0,00	
	Subtotal Artículo 12	80.900.334,32	338.550,25	81.238.884,57	73.454.158,76	7.784.725,81	73.454.158,76	0,00	
130	LABORAL FIJO	12.125.557,30	23.548,58	12.149.105,88	11.313.619,50	835.486,38	11.313.619,50	0,00	
133	RESOLUCION JUDICIAL	0,00	0,00	0,00	5.500,00	-5.500,00	5.500,00	0,00	
	Subtotal Artículo 13	12.125.557,30	23.548,58	12.149.105,88	11.319.119,50	829.986,38	11.319.119,50	0,00	
141	CONTRATADOS EN RÉGIMEN DE DERECHO ADMINISTRATIVO	263.948,70	0,00	263.948,70	302.682,98	-38.734,28	302.682,98	0,00	
142	CONTRATADOS EN RÉGIMEN DE DERECHO LABORAL	14.044.711,84	112.456,17	14.157.168,01	12.174.453,62	1.982.714,39	12.174.453,62	0,00	
	Subtotal Artículo 14	14.308.660,54	112.456,17	14.421.116,71	12.477.136,60	1.943.980,11	12.477.136,60	0,00	
150	PRODUCTIVIDAD	31.264,65	0,00	31.264,65	28.399,90	2.864,75	28.399,90	0,00	
151	GRATIFICACIONES	48.322,64	0,00	48.322,64	16.424,91	31.897,73	16.424,91	0,00	
	Subtotal Artículo 15	79.587,29	0,00	79.587,29	44.824,81	34.762,48	44.824,81	0,00	
160	CUOTAS SOCIALES	11.002.403,04	10.043,63	11.012.446,67	10.188.038,60	824.408,07	9.325.996,09	862.042,51	
162	GASTOS SOCIALES FUNCIONARIOS	140.463,98	3.000,00	143.463,98	208.647,98	-65.184,00	168.654,48	39.993,50	
163	GASTOS SOCIALES DEL PERSONAL LABORAL	140.463,98	3.000,00	143.463,98	65.704,43	77.759,55	45.508,03	20.196,40	
	Subtotal Artículo 16	11.283.331,00	16.043,63	11.299.374,63	10.462.391,01	836.983,62	9.540.158,60	922.232,41	
190	CONCERTACION 91. MEJORA ADICIONAL R.D. 3.89	307.755,97	0,00	307.755,97	312.211,68	-4.455,71	312.211,68	0,00	
	Subtotal Artículo 19	307.755,97	0,00	307.755,97	312.211,68	-4.455,71	312.211,68	0,00	
	Subtotal Capítulo 1	119.078.450,90	490.598,63	119.569.049,53	108.141.232,70	11.427.816,83	107.219.000,29	922.232,41	

UNIVERSIDAD DE LA LAGUNA

ESTADO DE LIQUIDACIÓN DEL PRESUPUESTO

LIQUIDACIÓN DEL PRESUPUESTO DE GASTOS DEL EJERCICIO 2012

1ª PARTE

Clasificación Económica	Explicación	Créditos Presupuestarios		Gastos Compromet.	Obligac. Reconoc. Netas	Remanentes de Crédito	Pagos	Obligac. Pdtes. de Pago a 31 de Diciembre
		Iniciales	Modificaciones					
200	TERRENOS Y BIENES NATURALES	0,00	0,00	269,61	269,61	-269,61	269,61	0,00
202	EDIFICIOS Y OTRAS CONSTRUCCIONES	0,00	0,00	6.437,09	6.437,09	-6.437,09	6.437,09	0,00
203	MAQUINARIA, INSTALACIÓN Y UTILLAJE	143.110,21	0,00	150.046,27	150.046,27	-6.936,06	90.873,75	59.172,52
205	ARRENDAMIENTO MOBILIARIO Y ENSERES	0,00	0,00	182,40	182,40	-182,40	182,40	0,00
206	EQUIPOS PROCESOS DE INFORMACIÓN	0,00	0,00	1.815,69	1.815,69	-1.815,69	1.439,05	376,64
208	OTRO INMOVILIZADO MATERIAL	0,00	0,00	1.656,90	1.656,90	-1.656,90	1.656,90	0,00
210	Subtotal Artículo 20	143.110,21	0,00	160.407,96	160.407,96	-17.297,75	100.856,80	59.549,16
	REPARACIÓN Y CONSERVACIONES. TERRENOS Y BIENES NATURALES	89.785,25	7.725,45	55.598,15	55.598,15	41.912,55	47.924,54	7.673,61
212	EDIFICIOS Y OTRAS CONSTRUCCIONES	70.959,53	26.460,32	296.143,83	296.143,83	-198.723,98	159.209,62	136.934,21
213	MAQUINARIA, INSTALACIÓN Y UTILLAJE	868.326,28	66.965,06	733.411,82	733.411,82	201.879,52	492.307,58	241.104,24
214	MATERIAL DE TRANSPORTE	2.530,00	0,00	10.812,92	10.812,92	-8.282,92	9.841,09	971,83
215	MOBILIARIO Y ENSERES	14.600,99	0,00	33.137,43	33.137,43	-18.536,44	25.671,48	7.465,95
216	EQUIPOS PARA PROCESOS DE INFORMACIÓN	150.811,21	0,00	105.594,09	105.594,09	45.217,12	98.960,87	6.633,22
217	EQUIPAMIENTO DE LABORATORIO	129.525,78	-383,43	19.194,80	19.194,80	109.947,55	18.481,32	713,48
219	OTRO INMOVILIZADO MATERIAL	0,00	0,00	1.367,25	1.367,25	-1.367,25	1.367,25	0,00
220	Subtotal Artículo 21	1.326.539,04	100.767,40	1.255.260,29	1.255.260,29	172.046,15	853.763,75	401.496,54
221	MATERIAL DE OFICINA	1.773.243,12	-636.858,48	338.733,38	338.733,38	797.651,26	277.241,96	61.491,42
221	SUMINISTROS	2.374.003,17	-2.996,77	3.885.638,65	3.885.638,65	-1.514.632,25	3.349.559,43	536.079,22
222	COMUNICACIONES	579.417,17	-860,00	506.163,02	506.163,02	72.394,15	460.685,05	45.477,97
223	TRANSPORTES	73.625,97	157,00	101.519,13	101.519,13	-27.736,16	95.432,28	6.086,85
224	PRIMAS DE SEGURO	367.198,00	0,00	288.742,92	288.742,92	78.455,08	288.742,92	0,00

UNIVERSIDAD DE LA LAGUNA

ESTADO DE LIQUIDACIÓN DEL PRESUPUESTO

LIQUIDACIÓN DEL PRESUPUESTO DE GASTOS DEL EJERCICIO 2012

1ª PARTE

Clasificación Económica	Explicación	Créditos Presupuestarios			Gastos Compromet.	Obligac. Reconoc. Netas	Remanentes de Crédito	Pagos	Obligac. Pdtes. de Pago a 31 de Diciembre
		Iniciales	Modificaciones	Definitivos					
225	TRIBUTOS	113.830,29	0,00	113.830,29	115.835,01	115.835,01	106.076,35	9.758,66	
226	GASTOS DIVERSOS	1.399.010,83	747.575,15	2.146.585,98	1.587.864,32	1.587.864,32	1.260.560,89	327.303,43	
227	TRABAJOS REALIZADOS POR OTRAS EMPRESAS	7.425.781,42	508.782,56	7.934.563,98	7.590.752,65	7.590.752,65	6.517.493,98	1.073.258,67	
	Subtotal Artículo 22	14.106.109,97	615.799,46	14.721.909,43	14.415.249,08	14.415.249,08	12.355.792,86	2.059.456,22	
230	DIETAS	240.977,60	18.825,40	259.803,00	94.366,52	94.366,52	73.934,81	20.431,71	
231	LOCOMOCIÓN	205.921,91	0,00	205.921,91	53.774,59	53.774,59	42.118,45	11.656,14	
233	OTRAS INDEMNIZACIONES	265.354,09	-60.410,06	204.944,03	225.303,02	225.303,02	224.950,15	352,87	
	Subtotal Artículo 23	712.253,60	-41.584,66	670.668,94	373.444,13	373.444,13	341.003,41	32.440,72	
240	GASTOS DE EDICIÓN Y DISTRIBUCIÓN	0,00	0,00	0,00	275,59	275,59	275,59	0,00	
	Subtotal Artículo 24	0,00	0,00	0,00	275,59	275,59	275,59	0,00	
251	CON ENTIDADES DE SEGURO LIBRE	78.750,00	0,00	78.750,00	71.766,87	71.766,87	65.764,15	6.002,72	
	Subtotal Artículo 25	78.750,00	0,00	78.750,00	71.766,87	71.766,87	65.764,15	6.002,72	
	Subtotal Capítulo 2	16.366.762,82	674.982,20	17.041.745,02	16.276.403,92	16.276.403,92	13.717.458,56	2.558.945,36	
339	OTROS GASTOS FINANCIEROS	5.000,00	11.584,72	16.584,72	16.584,72	16.584,72	16.582,84	1,88	
	Subtotal Artículo 33	5.000,00	11.584,72	16.584,72	16.584,72	16.584,72	16.582,84	1,88	
	Subtotal Capítulo 3	5.000,00	11.584,72	16.584,72	16.584,72	16.584,72	16.582,84	1,88	
410	A ORGANISMOS AUTÓNOMOS ADMINISTRATIVOS	14.300,28	0,00	14.300,28	0,00	0,00	0,00	0,00	
	Subtotal Artículo 41	14.300,28	0,00	14.300,28	0,00	0,00	0,00	0,00	
480	A FAMILIAS E INSTITUCIONES SIN FINES DE LUCRO	1.324.674,53	1.625.313,84	2.949.988,37	1.456.179,67	1.456.179,67	1.379.880,71	76.298,96	
488	AL PERSONAL DE LA UNIVERSIDAD	68.515,23	-25.332,00	43.183,23	24.569,85	24.569,85	24.569,85	0,00	
489	AYUDAS A ALUMNOS Y COLEGIOS MAYORES	533.184,76	1.065.598,56	1.598.783,32	1.256.290,64	1.256.290,64	1.062.965,35	193.325,29	
	Subtotal Artículo 48	1.926.374,52	2.665.580,40	4.591.954,92	2.737.040,16	2.737.040,16	2.467.415,91	269.624,25	
	Subtotal Capítulo 4	1.940.674,80	2.665.580,40	4.606.255,20	2.737.040,16	2.737.040,16	2.467.415,91	269.624,25	
600	INVERSIÓN EN TERRENOS	0,00	26.398,44	26.398,44	0,00	0,00	0,00	0,00	
601	INSTALACIONES TÉCNICAS	0,00	23.240,67	23.240,67	0,00	0,00	0,00	0,00	

UNIVERSIDAD DE LA LAGUNA

ESTADO DE LIQUIDACIÓN DEL PRESUPUESTO

LIQUIDACIÓN DEL PRESUPUESTO DE GASTOS DEL EJERCICIO 2012

1ª PARTE

Clasificación Económica	Explicación	Créditos Presupuestarios			Gastos Compromet.	Obligac. Reconoc. Netas	Remanentes de Crédito	Pagos	Obligac. Pdtes. de Pago a 31 de Diciembre
		Iniciales		Definitivos					
		Modificaciones	Definitivos						
	Subtotal Artículo 60	0,00	49.639,11	49.639,11	0,00	49.639,11	0,00	0,00	
620	FONDOS BIBLIOGRÁFICOS	2.285.558,51	150.133,78	2.435.692,29	2.377.719,21	57.973,08	2.144.900,05	232.819,16	
622	EN EDIFICIOS, OTRAS CONSTRUCCIONES Y SERVICIOS (SIN DESCRIPCIÓN)	4.220.635,00	3.982.457,40	8.203.092,40	5.898.516,88	2.304.575,52	5.131.214,49	767.302,39	
623	EN MOBILIARIO Y ENSERES	128.461,69	105.823,62	234.285,31	294.708,17	-60.422,86	130.652,63	164.055,54	
625	EN EQUIPOS PARA PROCESOS DE LA INFORMACION	109.633,16	144.807,84	254.441,00	102.320,98	152.120,02	64.944,00	37.376,98	
626	OTRO INMOVILIZADO MATERIAL	351.404,25	30.374,96	381.779,21	377.644,23	4.134,98	260.688,31	116.955,92	
628		0,00	0,00	0,00	140,00	-140,00	0,00	140,00	
	Subtotal Artículo 62	7.095.692,61	4.413.597,60	11.509.290,21	9.051.049,47	2.458.240,74	7.732.399,48	1.318.649,99	
630	REFORMAS Y MEJORAS ORDINARIAS	0,00	156.568,59	156.568,59	13.156,65	143.411,94	13.156,65	0,00	
632	EN EDIFICIOS Y OTRAS CONSTRUCCIONES	200.000,00	0,00	200.000,00	0,00	200.000,00	0,00	0,00	
633	EN MAQUINARIA, INSTALACIÓN Y ÚTILLAJE	0,00	0,00	0,00	13.972,25	-13.972,25	13.066,25	906,00	
635	EN MOBILIARIO Y ENSERES	0,00	0,00	0,00	5.775,00	-5.775,00	5.775,00	0,00	
636	EN EQUIPOS PARA EL PROCESO DE INFORMACIÓN	0,00	0,00	0,00	10.281,81	-10.281,81	8.864,06	1.417,75	
	Subtotal Artículo 63	200.000,00	156.568,59	356.568,59	43.185,71	313.382,88	40.861,96	2.323,75	
640	INVESTIGACIÓN CIENTÍFICA	313.017,56	26.913.627,66	27.226.645,22	9.795.724,08	17.430.921,14	8.642.026,12	1.153.697,96	
642	APLICACIONES INFORMÁTICAS SOFTWARE	143.603,89	116.426,64	260.030,53	182.746,56	77.283,97	140.019,43	42.727,13	
644	PROPIEDAD INTELECTUAL E INDUSTRIAL	33.600,00	0,00	33.600,00	33.636,48	-36,48	30.463,93	3.172,55	
	Subtotal Artículo 64	490.221,45	27.030.054,30	27.520.275,75	10.012.107,12	17.508.168,63	8.812.509,48	1.199.597,64	
790	Subtotal Capítulo 6	7.785.914,06	31.649.859,60	39.435.773,66	19.106.342,30	20.329.431,36	16.585.770,92	2.520.571,38	
	AL EXTERIOR	0,00	62.288,04	62.288,04	56.896,66	5.391,38	43.985,84	12.910,82	
	Subtotal Artículo 79	0,00	62.288,04	62.288,04	56.896,66	5.391,38	43.985,84	12.910,82	

UNIVERSIDAD DE LA LAGUNA

ESTADO DE LIQUIDACIÓN DEL PRESUPUESTO

LIQUIDACIÓN DEL PRESUPUESTO DE GASTOS DEL EJERCICIO 2012

1ª PARTE

Clasificación Económica	Explicación	Créditos Presupuestarios			Gastos Compromet.	Obligac. Reconoc. Netas	Remanentes de Crédito	Pagos	Obligac. Pdtes. de Pago a 31 de Diciembre
		Iniciales	Modificaciones						
			Definitivos						
831	Subtotal Capítulo 7 PRÉSTAMOS A LARGO PLAZO	0,00	62.288,04	62.288,04	56.896,66	5.391,38	43.985,84	12.910,82	
		1.200.000,00	0,00	1.200.000,00	712.092,22	487.907,78	712.092,22	0,00	
870	Subtotal Artículo 83 APORTACIONES PATRIMONIALES	0,00	0,00	1.200.000,00	712.092,22	487.907,78	712.092,22	0,00	
		0,00	19.011,61	19.011,61	19.011,61	0,00	0,00	19.011,61	
		0,00	19.011,61	19.011,61	19.011,61	0,00	0,00	0,00	19.011,61
	Subtotal Artículo 87	1.200.000,00	19.011,61	1.219.011,61	731.103,83	487.907,78	712.092,22	19.011,61	
	Subtotal Capítulo 8	1.200.000,00	19.011,61	1.219.011,61	731.103,83	487.907,78	712.092,22	19.011,61	
TOTAL		146.376.802,58	35.573.905,20	181.950.707,78	147.065.604,29	34.885.103,49	140.762.306,58	6.303.297,71	

UNIVERSIDAD DE LA LAGUNA

ESTADO DE LIQUIDACIÓN DEL PRESUPUESTO

LIQUIDACIÓN DEL PRESUPUESTO DE GASTOS DEL EJERCICIO 2012

1ª PARTE

Explicación	Créditos Presupuestarios			Gastos Compromet.	Obligac. Reconoc. Netas	Remanentes de Crédito	Pagos	Obligac. Pdtes. de Pago a 31 de Diciembre
	Iniciales	Modificaciones	Definitivos					
Total Capítulo 1	119.078.450,90	490.588,63	119.569.049,53	108.141.232,70	108.141.232,70	11.427.816,83	107.219.000,29	922.232,41
Total Capítulo 2	16.366.762,82	674.982,20	17.041.745,02	16.276.403,92	16.276.403,92	765.341,10	13.717.458,56	2.558.945,36
Total Capítulo 3	5.000,00	11.584,72	16.584,72	16.584,72	16.584,72	0,00	16.582,84	1,88
Total Capítulo 4	1.940.674,80	2.665.580,40	4.606.255,20	2.737.040,16	2.737.040,16	1.869.215,04	2.467.415,91	269.624,25
TOTAL OPERACIONES CORRIENTES	137.390.888,52	3.842.745,95	141.233.634,47	127.171.261,50	127.171.261,50	14.062.372,97	123.420.457,60	3.750.803,90
Total Capítulo 6	7.785.914,06	31.649.859,60	39.435.773,66	19.106.342,30	19.106.342,30	20.329.431,36	16.585.770,92	2.520.571,38
Total Capítulo 7	0,00	62.288,04	62.288,04	56.896,66	56.896,66	5.391,38	43.985,84	12.910,82
TOTAL OPERACIONES DE CAPITAL	7.785.914,06	31.712.147,64	39.498.061,70	19.163.238,96	19.163.238,96	20.334.822,74	16.629.756,76	2.533.482,20
TOTAL OPERACIONES NO FINANCIER.	145.176.802,58	35.554.893,59	180.731.696,17	146.334.500,46	146.334.500,46	34.397.195,71	140.050.214,36	6.284.286,10
Total Capítulo 8	1.200.000,00	19.011,61	1.219.011,61	731.103,83	731.103,83	487.907,78	712.092,22	19.011,61
Total Capítulo 9	0,00	0,00	0,00	0,00	0,00	0,00	0,00	0,00
TOTAL OPERACIONES FINANCIER.	1.200.000,00	19.011,61	1.219.011,61	731.103,83	731.103,83	487.907,78	712.092,22	19.011,61
TOTAL SECCIÓN POR CAPITULOS	146.376.802,58	35.573.905,20	181.950.707,78	147.065.604,29	147.065.604,29	34.885.103,49	140.762.306,58	6.303.297,71

UNIVERSIDAD DE LA LAGUNA

ESTADO DE LIQUIDACIÓN DEL PRESUPUESTO

LIQUIDACIÓN DEL PRESUPUESTO DE GASTOS DEL EJERCICIO 2012

2ª PARTE

Clasificación Orgánica: UNIVERSIDAD DE LA LAGUNA

Clasificación Económica	Explicación	Obligaciones Recon. Netas Hasta Dic	Obligaciones Recon. Netas Enero	Total de Obligaciones Recon. Netas	Pagos Realizados a 31-Dic. 2012	Pagos realizados enero 2013	Pagos Totales	Obligac. Pdtes. de Pago a 31 de Diciembre	Obligac. Pdtes. de Pago a 31 de Enero	Obligac. Pdtes. de Pago Totales
109	OTROS ALTOS CARGOS	71.390,34	0,00	71.390,34	71.390,34	0,00	71.390,34	0,00	0,00	0,00
	Subtotal Artículo 10	71.390,34	0,00	71.390,34	71.390,34	0,00	71.390,34	0,00	0,00	0,00
120	RETRIBUCIONES BÁSICAS	25.594.204,29	0,00	25.594.204,29	25.594.204,29	0,00	25.594.204,29	0,00	0,00	0,00
121	RETRIBUCIONES COMPLEMENTARIAS	47.859.954,47	0,00	47.859.954,47	47.859.954,47	0,00	47.859.954,47	0,00	0,00	0,00
	Subtotal Artículo 12	73.454.158,76	0,00	73.454.158,76	73.454.158,76	0,00	73.454.158,76	0,00	0,00	0,00
130	LABORAL FIJO	11.313.619,50	0,00	11.313.619,50	11.313.619,50	0,00	11.313.619,50	0,00	0,00	0,00
133	RESOLUCION JUDICIAL	5.500,00	0,00	5.500,00	5.500,00	0,00	5.500,00	0,00	0,00	0,00
	Subtotal Artículo 13	11.319.119,50	0,00	11.319.119,50	11.319.119,50	0,00	11.319.119,50	0,00	0,00	0,00
141	CONTRATADOS EN RÉGIMEN DE DERECHO ADMINISTRATIVO	302.682,98	0,00	302.682,98	302.682,98	0,00	302.682,98	0,00	0,00	0,00
142	CONTRATADOS EN RÉGIMEN DE DERECHO LABORAL	12.174.453,62	0,00	12.174.453,62	12.174.453,62	0,00	12.174.453,62	0,00	0,00	0,00
	Subtotal Artículo 14	12.477.136,60	0,00	12.477.136,60	12.477.136,60	0,00	12.477.136,60	0,00	0,00	0,00
150	PRODUCTIVIDAD	28.399,90	0,00	28.399,90	28.399,90	0,00	28.399,90	0,00	0,00	0,00
151	GRATIFICACIONES	16.424,91	0,00	16.424,91	16.424,91	0,00	16.424,91	0,00	0,00	0,00
	Subtotal Artículo 15	44.824,81	0,00	44.824,81	44.824,81	0,00	44.824,81	0,00	0,00	0,00
160	CUOTAS SOCIALES	10.188.038,60	0,00	10.188.038,60	9.325.996,09	0,00	9.325.996,09	862.042,51	0,00	862.042,51
162	GASTOS SOCIALES FUNCIONARIOS	208.647,98	0,00	208.647,98	168.654,48	0,00	168.654,48	39.993,50	0,00	39.993,50
163	GASTOS SOCIALES DEL PERSONAL LABORAL	65.704,43	0,00	65.704,43	45.508,03	0,00	45.508,03	20.196,40	0,00	20.196,40
	Subtotal Artículo 16	10.462.391,01	0,00	10.462.391,01	9.540.158,60	0,00	9.540.158,60	922.232,41	0,00	922.232,41
190	CONCERTACIÓN 91. MEJORA ADICIONAL R.D. 3.89	312.211,68	0,00	312.211,68	312.211,68	0,00	312.211,68	0,00	0,00	0,00
	Subtotal Artículo 19	312.211,68	0,00	312.211,68	312.211,68	0,00	312.211,68	0,00	0,00	0,00
	Subtotal Capítulo 1	108.141.232,70	0,00	108.141.232,70	107.219.000,29	0,00	107.219.000,29	922.232,41	0,00	922.232,41
200	TERRENOS Y BIENES NATURALES	269,61	0,00	269,61	269,61	0,00	269,61	0,00	0,00	0,00
202	EDIFICIOS Y OTRAS CONSTRUCCIONES	6.437,09	0,00	6.437,09	6.437,09	0,00	6.437,09	0,00	0,00	0,00

UNIVERSIDAD DE LA LAGUNA

ESTADO DE LIQUIDACIÓN DEL PRESUPUESTO

LIQUIDACIÓN DEL PRESUPUESTO DE GASTOS DEL EJERCICIO 2012

2ª PARTE

Clasificación Económica	Explicación	Obligaciones Recon. Netas Hasta Dic	Obligaciones Recon. Netas Enero	Total de Obligaciones Recon. Netas	Pagos Realizados a 31-Dic. 2012	Pagos realizados enero 2013	Pagos Totales	Obligac. Pdtes. de Pago a 31 de Diciembre	Obligac. Pdtes. de Pago a 31 de Enero	Obligac. Pdtes. de Pago Totales
203	MAQUINARIA, INSTALACIÓN Y UTILLAJE	150.046,27	0,00	150.046,27	90.873,75	0,00	90.873,75	59.172,52	0,00	59.172,52
205	ARRENDAMIENTO	182,40	0,00	182,40	182,40	0,00	182,40	0,00	0,00	0,00
206	MOBILIARIO Y ENSERES	1.815,69	0,00	1.815,69	1.439,05	0,00	1.439,05	376,64	0,00	376,64
208	EQUIPOS PROCESOS DE INFORMACIÓN	1.656,90	0,00	1.656,90	1.656,90	0,00	1.656,90	0,00	0,00	0,00
	OTRO INMOVILIZADO MATERIAL									
	Subtotal Artículo 20	160.407,96	0,00	160.407,96	100.858,80	0,00	100.858,80	59.549,16	0,00	59.549,16
210	REPARACIÓN Y CONSERVACIONES, TERRENOS Y BIENES NATURALES	55.598,15	0,00	55.598,15	47.924,54	0,00	47.924,54	7.673,61	0,00	7.673,61
212	EDIFICIOS Y OTRAS CONSTRUCCIONES	296.143,83	0,00	296.143,83	159.209,62	0,00	159.209,62	136.934,21	0,00	136.934,21
213	MAQUINARIA, INSTALACIÓN Y UTILLAJE	733.411,82	0,00	733.411,82	492.307,58	0,00	492.307,58	241.104,24	0,00	241.104,24
214	MATERIAL DE TRANSPORTE	10.812,92	0,00	10.812,92	9.841,09	0,00	9.841,09	971,83	0,00	971,83
215	MOBILIARIO Y ENSERES	33.137,43	0,00	33.137,43	25.671,48	0,00	25.671,48	7.465,95	0,00	7.465,95
216	EQUIPOS PARA PROCESOS DE INFORMACIÓN	105.594,09	0,00	105.594,09	98.960,87	0,00	98.960,87	6.633,22	0,00	6.633,22
217	EQUIPAMIENTO DE LABORATORIO	19.194,80	0,00	19.194,80	18.481,32	0,00	18.481,32	713,48	0,00	713,48
219	OTRO INMOVILIZADO MATERIAL	1.367,25	0,00	1.367,25	1.367,25	0,00	1.367,25	0,00	0,00	0,00
	Subtotal Artículo 21	1.255.260,29	0,00	1.255.260,29	853.763,75	0,00	853.763,75	401.496,54	0,00	401.496,54
220	MATERIAL DE OFICINA	338.733,38	0,00	338.733,38	277.241,96	0,00	277.241,96	61.491,42	0,00	61.491,42
221	SUMINISTROS	3.885.638,65	0,00	3.885.638,65	3.349.559,43	0,00	3.349.559,43	536.079,22	0,00	536.079,22
222	COMUNICACIONES	506.163,02	0,00	506.163,02	460.685,05	0,00	460.685,05	45.477,97	0,00	45.477,97
223	TRANSPORTES	101.519,13	0,00	101.519,13	95.432,28	0,00	95.432,28	6.086,85	0,00	6.086,85
224	PRIMAS DE SEGURO	288.742,92	0,00	288.742,92	288.742,92	0,00	288.742,92	0,00	0,00	0,00
225	TRIBUTOS	115.835,01	0,00	115.835,01	106.076,35	0,00	106.076,35	9.758,66	0,00	9.758,66
226	GASTOS DIVERSOS	1.587.864,32	0,00	1.587.864,32	1.260.560,89	0,00	1.260.560,89	327.303,43	0,00	327.303,43
227	TRABAJOS REALIZADOS POR OTRAS EMPRESAS	7.590.752,65	0,00	7.590.752,65	6.517.493,98	0,00	6.517.493,98	1.073.258,67	0,00	1.073.258,67
	Subtotal Artículo 22	14.415.249,08	0,00	14.415.249,08	12.355.792,86	0,00	12.355.792,86	2.059.456,22	0,00	2.059.456,22

UNIVERSIDAD DE LA LAGUNA

ESTADO DE LIQUIDACIÓN DEL PRESUPUESTO

LIQUIDACIÓN DEL PRESUPUESTO DE GASTOS DEL EJERCICIO 2012

2ª PARTE

Clasificación Económica	Explicación	Obligaciones Recon. Netas Hasta Dic	Obligaciones Recon. Netas Enero	Total de Obligaciones Recon. Netas	Pagos Realizados a 31-Dic. 2012	Pagos realizados enero 2013	Pagos Totales	Obligac. Pdtes. de Pago a 31 de Diciembre	Obligac. Pdtes. de Pago a 31 de Enero	Obligac. Pdtes. de Pago Totales
230	DIETAS	94.366,52	0,00	94.366,52	73.934,81	0,00	73.934,81	20.431,71	0,00	20.431,71
231	LOCOMOCIÓN	53.774,59	0,00	53.774,59	42.118,45	0,00	42.118,45	11.656,14	0,00	11.656,14
233	OTRAS INDEMNIZACIONES	225.303,02	0,00	225.303,02	224.950,15	0,00	224.950,15	352,87	0,00	352,87
240	Subtotal Artículo 23 GASTOS DE EDICIÓN Y DISTRIBUCIÓN	373.444,13	0,00	373.444,13	341.003,41	0,00	341.003,41	32.440,72	0,00	32.440,72
		275,59	0,00	275,59	275,59	0,00	275,59	0,00	0,00	0,00
251	Subtotal Artículo 24 CON ENTIDADES DE SEGURO LIBRE	275,59	0,00	275,59	275,59	0,00	275,59	0,00	0,00	0,00
		71.766,87	0,00	71.766,87	65.764,15	0,00	65.764,15	6.002,72	0,00	6.002,72
339	Subtotal Artículo 25 Subtotal Capítulo 2 OTROS GASTOS FINANCIEROS	71.766,87	0,00	71.766,87	65.764,15	0,00	65.764,15	6.002,72	0,00	6.002,72
		16.276.403,92	0,00	16.276.403,92	13.717.458,56	0,00	13.717.458,56	2.558.945,36	0,00	2.558.945,36
		16.584,72	0,00	16.584,72	16.582,84	0,00	16.582,84	1,88	0,00	1,88
410	Subtotal Artículo 33 Subtotal Capítulo 3 A ORGANISMOS AUTÓNOMOS ADMINISTRATIVOS	16.584,72	0,00	16.584,72	16.582,84	0,00	16.582,84	1,88	0,00	1,88
		0,00	0,00	0,00	0,00	0,00	0,00	0,00	0,00	0,00
480	Subtotal Artículo 41 A FAMILIAS E INSTITUCIONES SIN FINES DE LUCRO	0,00	0,00	0,00	0,00	0,00	0,00	0,00	0,00	0,00
		1.456.179,67	0,00	1.456.179,67	1.379.880,71	0,00	1.379.880,71	76.298,96	0,00	76.298,96
488	AL PERSONAL DE LA UNIVERSIDAD	24.569,85	0,00	24.569,85	24.569,85	0,00	24.569,85	0,00	0,00	0,00
489	AYUDAS A ALUMNOS Y COLEGIOS MAYORES	1.256.290,64	0,00	1.256.290,64	1.062.965,35	0,00	1.062.965,35	193.325,29	0,00	193.325,29
600	Subtotal Artículo 48 Subtotal Capítulo 4 INVERSIÓN EN TERRENOS	2.737.040,16	0,00	2.737.040,16	2.467.415,91	0,00	2.467.415,91	269.624,25	0,00	269.624,25
		2.737.040,16	0,00	2.737.040,16	2.467.415,91	0,00	2.467.415,91	269.624,25	0,00	269.624,25
601	INSTALACIONES TÉCNICAS	0,00	0,00	0,00	0,00	0,00	0,00	0,00	0,00	0,00
620	Subtotal Artículo 60 FONDOS BIBLIOGRÁFICOS	0,00	0,00	0,00	0,00	0,00	0,00	0,00	0,00	0,00
622	EN EDIFICIOS, OTRAS CONSTRUCCIONES Y SERVICIOS	2.377.719,21	0,00	2.377.719,21	2.144.900,05	0,00	2.144.900,05	232.819,16	0,00	232.819,16
		5.898.516,88	0,00	5.898.516,88	5.131.214,49	0,00	5.131.214,49	767.302,39	0,00	767.302,39
623	(SIN DESCRIPCIÓN)	294.708,17	0,00	294.708,17	130.652,63	0,00	130.652,63	164.055,54	0,00	164.055,54
625	EN MOBILIARIO Y ENSERES	102.320,98	0,00	102.320,98	64.944,00	0,00	64.944,00	37.376,98	0,00	37.376,98

UNIVERSIDAD DE LA LAGUNA

ESTADO DE LIQUIDACIÓN DEL PRESUPUESTO

LIQUIDACIÓN DEL PRESUPUESTO DE GASTOS DEL EJERCICIO 2012

2ª PARTE

Clasificación Económica	Explicación	Obligaciones Recon. Netas Hasta Dic	Obligaciones Recon. Netas Enero	Total de Obligaciones Recon. Netas	Pagos Realizados a 31-Dic. 2012	Pagos realizados enero 2013	Pagos Totales	Obligac. Pdtes. de Pago a 31 de Diciembre	Obligac. Pdtes. de Pago a 31 de Enero	Obligac. Pdtes. de Pago Totales
626	EN EQUIPOS PARA PROCESOS DE LA INFORMACION	377.644,23	0,00	377.644,23	260.688,31	0,00	260.688,31	116.955,92	0,00	116.955,92
628	OTRO INMOVILIZADO MATERIAL	140,00	0,00	140,00	0,00	0,00	0,00	140,00	0,00	140,00
630	Subtotal Artículo 62	9.051.049,47	0,00	9.051.049,47	7.732.399,48	0,00	7.732.399,48	1.318.649,99	0,00	1.318.649,99
	REFORMAS Y MEJORAS ORDINARIAS	13.156,65	0,00	13.156,65	13.156,65	0,00	13.156,65	0,00	0,00	0,00
632	EN EDIFICIOS Y OTRAS CONSTRUCCIONES	13.972,25	0,00	13.972,25	13.066,25	0,00	13.066,25	906,00	0,00	906,00
633	EN MAQUINARIA, INSTALACIÓN Y UTILLAJE	5.775,00	0,00	5.775,00	5.775,00	0,00	5.775,00	0,00	0,00	0,00
635	EN MOBILIARIO Y ENSERES	10.281,81	0,00	10.281,81	8.864,06	0,00	8.864,06	1.417,75	0,00	1.417,75
636	EN EQUIPOS PARA EL PROCESO DE INFORMACIÓN	43.185,71	0,00	43.185,71	40.861,96	0,00	40.861,96	2.323,75	0,00	2.323,75
640	Subtotal Artículo 63	9.795.724,08	0,00	9.795.724,08	8.642.026,12	0,00	8.642.026,12	1.153.697,96	0,00	1.153.697,96
642	INVESTIGACIÓN CIENTÍFICA	182.746,56	0,00	182.746,56	140.019,43	0,00	140.019,43	42.727,13	0,00	42.727,13
642	APLICACIONES INFORMATICAS	33.636,48	0,00	33.636,48	30.463,93	0,00	30.463,93	3.172,55	0,00	3.172,55
644	SOFTWARE	10.012.107,12	0,00	10.012.107,12	8.812.509,48	0,00	8.812.509,48	1.199.597,64	0,00	1.199.597,64
	PROPIEDAD INTELECTUAL E INDUSTRIAL	19.106.342,30	0,00	19.106.342,30	16.585.770,92	0,00	16.585.770,92	2.520.571,38	0,00	2.520.571,38
790	Subtotal Artículo 64	56.896,66	0,00	56.896,66	43.985,84	0,00	43.985,84	12.910,82	0,00	12.910,82
	AL EXTERIOR	56.896,66	0,00	56.896,66	43.985,84	0,00	43.985,84	12.910,82	0,00	12.910,82
831	Subtotal Artículo 79	56.896,66	0,00	56.896,66	43.985,84	0,00	43.985,84	12.910,82	0,00	12.910,82
	Subtotal Capítulo 7	712.092,22	0,00	712.092,22	712.092,22	0,00	712.092,22	0,00	0,00	0,00
	PRÉSTAMOS A LARGO PLAZO	712.092,22	0,00	712.092,22	712.092,22	0,00	712.092,22	0,00	0,00	0,00
870	Subtotal Artículo 83	712.092,22	0,00	712.092,22	712.092,22	0,00	712.092,22	0,00	0,00	0,00
	APORTACIONES PATRIMONIALES	19.011,61	0,00	19.011,61	0,00	0,00	0,00	19.011,61	0,00	19.011,61
	Subtotal Artículo 87	19.011,61	0,00	19.011,61	0,00	0,00	0,00	19.011,61	0,00	19.011,61
	Subtotal Capítulo 8	731.103,83	0,00	731.103,83	712.092,22	0,00	712.092,22	19.011,61	0,00	19.011,61
	TOTAL	147.065.604,29	0,00	147.065.604,29	140.762.306,58	0,00	140.762.306,58	6.303.297,71	0,00	6.303.297,71

UNIVERSIDAD DE LA LAGUNA

ESTADO DE LIQUIDACIÓN DEL PRESUPUESTO

LIQUIDACIÓN DEL PRESUPUESTO DE GASTOS DEL EJERCICIO 2012

2ª PARTE

Explicación	Obligaciones Recon. Netas Hasta Dic	Obligaciones Recon. Netas Enero	Total de Obligaciones Recon. Netas	Pagos Realizados a 31-Dic. 2012	Pagos realizados enero 2013	Pagos Totales	Obligac. Pdtes. de Pago a 31 de Diciembre	Obligac. Pdtes. de Pago a 31 de Enero	Obligac. Pdtes. de Pago Totales
Total Capitulo 1	108.141.232,70	0,00	108.141.232,70	107.219.000,29	0,00	107.219.000,29	922.232,41	0,00	922.232,41
Total Capitulo 2	16.276.403,92	0,00	16.276.403,92	13.717.458,56	0,00	13.717.458,56	2.558.945,36	0,00	2.558.945,36
Total Capitulo 3	16.584,72	0,00	16.584,72	16.582,84	0,00	16.582,84	1,88	0,00	1,88
Total Capitulo 4	2.737.040,16	0,00	2.737.040,16	2.467.415,91	0,00	2.467.415,91	269.624,25	0,00	269.624,25
TOTAL OPERACIONES CORRIENTES	127.171.261,50	0,00	127.171.261,50	123.420.457,60	0,00	123.420.457,60	3.750.803,90	0,00	3.750.803,90
Total Capitulo 6	19.106.342,30	0,00	19.106.342,30	16.585.770,92	0,00	16.585.770,92	2.520.571,38	0,00	2.520.571,38
Total Capitulo 7	56.896,66	0,00	56.896,66	43.985,84	0,00	43.985,84	12.910,82	0,00	12.910,82
TOTAL OPERACIONES DE CAPITAL	19.163.238,96	0,00	19.163.238,96	16.629.756,76	0,00	16.629.756,76	2.533.482,20	0,00	2.533.482,20
TOTAL OPERACIONES NO FINANCIERAS	146.334.500,46	0,00	146.334.500,46	140.050.214,36	0,00	140.050.214,36	6.284.286,10	0,00	6.284.286,10
Total Capitulo 8	731.103,83	0,00	731.103,83	712.092,22	0,00	712.092,22	19.011,61	0,00	19.011,61
Total Capitulo 9	0,00	0,00	0,00	0,00	0,00	0,00	0,00	0,00	0,00
TOTAL OPERACIONES FINANCIERAS	731.103,83	0,00	731.103,83	712.092,22	0,00	712.092,22	19.011,61	0,00	19.011,61
TOTAL SECCIÓN POR CAPITULOS	147.065.604,29	0,00	147.065.604,29	140.762.306,58	0,00	140.762.306,58	6.303.297,71	0,00	6.303.297,71

Universidad de La Laguna

MODIFICACIONES DE CRÉDITO

EJERCICIO 2012 FECHA 31/12/2012

CLASIFICACIÓN ORGÁNICA

18

(SIN DESCRIPCIÓN)

CLASIFICACIÓN FUNCIONAL POR PROGRAMAS

421B

FUNCIONAMIENTO OPERATIVO DE CENTROS, DEPARTAMEN

CLASIFICACIÓN ECONÓMICA	EXPLICACIÓN	CRÉDITOS EXTRAORDINARIOS	SUPLEMENTOS DE CRÉDITO	AMPLIACIONES DE CRÉDITO	TRANSFERENCIAS DE CRÉDITO		INCORPORACIONES REMANENTES DE CRÉDITO	CRÉDITOS GENERADOS POR INGRESOS	BAJAS POR ANULACIÓN Y RECTIFICACIÓN	OTRAS MODIFICACIONES	TOTAL MODIFICACIONES
					POSITIVAS	NEGATIVAS					
13030	Personal Laboral financiado con programa Canarias Empleo	0,00	0,00	0,00	0,00	0,00	0,00	23.548,58	0,00	0,00	23.548,58
13	TOTAL ARTÍCULO	0,00	0,00	0,00	0,00	0,00	0,00	23.548,58	0,00	0,00	23.548,58
16030	Cuota Sociales P.L. financiado con Programa Canarias Empleo	0,00	0,00	0,00	0,00	0,00	0,00	9.157,78	0,00	0,00	9.157,78
16	TOTAL ARTÍCULO	0,00	0,00	0,00	0,00	0,00	0,00	9.157,78	0,00	0,00	9.157,78
1	TOTAL CAPÍTULO	0,00	0,00	0,00	0,00	0,00	0,00	32.706,36	0,00	0,00	32.706,36
21000	REPARACIÓN Y CONSERVACIONES. TERRENOS Y BIENES NATURALES	0,00	0,00	0,00	0,00	0,00	0,00	7.725,45	0,00	0,00	7.725,45
21200	EDIFICIOS Y OTRAS CONSTRUCCIONES	0,00	0,00	0,00	0,00	0,00	222,70	14.620,67	0,00	0,00	14.843,37
21300	MAQUINARIA, INSTALACIÓN Y UTILLAJE	0,00	0,00	0,00	130.243,13	118.141,18	0,00	73.450,63	0,00	0,00	85.552,58
21	TOTAL ARTÍCULO	0,00	0,00	0,00	130.243,13	118.141,18	222,70	95.796,75	0,00	0,00	108.121,40
22000	MATERIAL DE OFICINA. ORDINARIO NO INVENTARIABLE	0,00	0,00	0,00	245.187,54	142.533,65	0,00	0,00	0,00	0,00	102.653,89
22005	ADQUISICIÓN DE MANUALES	0,00	0,00	0,00	0,00	550,00	0,00	0,00	0,00	0,00	-550,00
22601	ATENCIÓNES PROTOCOLARIAS	0,00	0,00	0,00	550,00	14.781,47	0,00	0,00	0,00	0,00	-14.231,47
22603	JURÍDICOS Y CONTENCIOSOS	0,00	0,00	0,00	0,00	0,00	0,00	4.308,41	0,00	0,00	4.308,41
22606	REUNIONES Y CONFERENCIAS	0,00	0,00	0,00	10.130,00	5.713,53	0,00	0,00	0,00	0,00	4.416,47
22609	OTROS GASTOS DIVERSOS	0,00	0,00	0,00	0,00	12.209,62	0,00	0,00	0,00	0,00	-12.209,62
22700	SERVICIOS DE LIMPIEZA	0,00	0,00	0,00	504.662,56	0,00	0,00	6.394,25	0,00	0,00	511.056,81
22706	SERVICIOS DE ESTUDIOS Y TRABAJOS TÉCNICOS	0,00	0,00	0,00	4.090,00	29.176,85	13,99	408,83	0,00	0,00	-24.664,03
22708	SERVICIOS DE INFORMÁTICA	0,00	0,00	0,00	4.176,85	0,00	0,00	0,00	0,00	0,00	4.176,85
22	TOTAL ARTÍCULO	0,00	0,00	0,00	768.796,95	204.965,12	13,99	11.111,49	0,00	0,00	574.957,31
23000	DIETAS	0,00	0,00	0,00	0,00	0,00	0,00	194,81	0,00	0,00	194,81
23	TOTAL ARTÍCULO	0,00	0,00	0,00	0,00	0,00	0,00	194,81	0,00	0,00	194,81
2	TOTAL CAPÍTULO	0,00	0,00	0,00	899.040,08	323.106,30	236,69	107.103,05	0,00	0,00	683.273,52

Universidad de La Laguna

MODIFICACIONES DE CRÉDITO

EJERCICIO 2012 FECHA 31/12/2012

CLASIFICACIÓN ORGÁNICA

18

(SIN DESCRIPCIÓN)

CLASIFICACIÓN FUNCIONAL POR PROGRAMAS 421B FUNCIONAMIENTO OPERATIVO DE CENTROS, DEPARTAMEN

CLASIFICACIÓN ECONÓMICA	EXPLICACIÓN	CRÉDITOS EXTRAORDINARIOS	SUPLEMENTOS DE CRÉDITO	AMPLIACIONES DE CRÉDITO	TRANSFERENCIAS DE CRÉDITO		INCORPORACIONES REMANENTES DE CRÉDITO	CRÉDITOS GENERADOS POR INGRESOS	BAJAS POR ANULACIÓN Y RECTIFICACIÓN	OTRAS MODIFICACIONES	TOTAL MODIFICACIONES
					POSITIVAS	NEGATIVAS					
33900	OTROS GASTOS FINANCIEROS	0,00	0,00	0,00	11.584,72	0,00	0,00	0,00	0,00	0,00	11.584,72
33	TOTAL ARTÍCULO	0,00	0,00	0,00	11.584,72	0,00	0,00	0,00	0,00	0,00	11.584,72
3	TOTAL CAPÍTULO	0,00	0,00	0,00	11.584,72	0,00	0,00	0,00	0,00	0,00	11.584,72
48009	OTRAS	0,00	0,00	0,00	6.717,32	10.200,00	0,00	0,00	0,00	0,00	-3.482,68
48906	AGRUPACIONES Y ASOCIACIONES DE ESTUDIANTES	0,00	0,00	0,00	0,00	3.000,00	0,00	0,00	0,00	0,00	-3.000,00
48	TOTAL ARTÍCULO	0,00	0,00	0,00	6.717,32	13.200,00	0,00	0,00	0,00	0,00	-6.482,68
4	TOTAL CAPÍTULO	0,00	0,00	0,00	6.717,32	13.200,00	0,00	0,00	0,00	0,00	-6.482,68
60000	INVERSIÓN EN TERRENOS	0,00	0,00	0,00	0,00	0,00	26.398,44	0,00	0,00	0,00	26.398,44
60100	INSTALACIONES TÉCNICAS. OBRAS E INSTALACIONES	0,00	0,00	0,00	0,00	0,00	23.240,67	0,00	0,00	0,00	23.240,67
60	TOTAL ARTÍCULO	0,00	0,00	0,00	0,00	0,00	49.639,11	0,00	0,00	0,00	49.639,11
62000	LIBROS	0,00	0,00	0,00	115.908,00	3.628,67	0,00	0,00	0,00	0,00	112.279,33
62200	EN EDIFICIOS, OTRAS CONSTRUCCIONES Y SERVICIOS	0,00	0,00	0,00	27.853,72	0,00	3.914.919,40	0,00	0,00	0,00	3.942.773,12
62300	EN MAQUINARIA, INSTALACION Y UTILLAJE	0,00	0,00	0,00	7.090,22	14.474,25	24.169,36	0,00	0,00	0,00	16.785,33
62500	EN MOBILIARIO Y ENSERES	0,00	0,00	0,00	162.328,15	66.486,68	0,00	0,00	0,00	0,00	95.841,47
62600	EN EQUIPOS PARA PROCESOS DE LA INFORMACIÓN	0,00	0,00	0,00	23.944,49	0,00	0,00	0,00	0,00	0,00	23.944,49
62	TOTAL ARTÍCULO	0,00	0,00	0,00	337.124,58	84.589,60	3.939.088,76	0,00	0,00	0,00	4.191.623,74
63000	REFORMAS ORDINARIAS	0,00	0,00	0,00	59.414,23	0,00	97.154,36	0,00	0,00	0,00	156.568,59
63	TOTAL ARTÍCULO	0,00	0,00	0,00	59.414,23	0,00	97.154,36	0,00	0,00	0,00	156.568,59
64025	OTROS GASTOS	0,00	0,00	0,00	1.413,53	0,00	0,00	0,00	0,00	0,00	1.413,53
64200	APLICACIONES INFORMÁTICAS SOFTWARE	0,00	0,00	0,00	2.404,49	10.000,00	0,00	0,00	0,00	0,00	-7.595,51
64	TOTAL ARTÍCULO	0,00	0,00	0,00	3.818,02	10.000,00	0,00	0,00	0,00	0,00	-6.181,98
6	TOTAL CAPÍTULO	0,00	0,00	0,00	400.356,83	94.589,60	4.085.882,23	0,00	0,00	0,00	4.391.649,46

Universidad de La Laguna

MODIFICACIONES DE CRÉDITO

EJERCICIO 2012 FECHA 31/12/2012

CLASIFICACIÓN ORGÁNICA

18

(SIN DESCRIPCIÓN)

CLASIFICACIÓN FUNCIONAL POR PROGRAMAS

421B

FUNCIONAMIENTO OPERATIVO DE CENTROS, DEPARTAMEN

CLASIFICACIÓN ECONÓMICA	EXPLICACIÓN	CRÉDITOS EXTRAORDINARIOS	SUPLEMENTOS DE CRÉDITO	AMPLIACIONES DE CRÉDITO	TRANSFERENCIAS DE CRÉDITO		INCORPORACIONES REMANENTES DE CRÉDITO	CRÉDITOS GENERADOS POR INGRESOS	BAJAS POR ANULACIÓN Y RECTIFICACIÓN	OTRAS MODIFICACIONES	TOTAL MODIFICACIONES
					POSITIVAS	NEGATIVAS					
87000	APORTACIONES PATRIMONIALES	0,00	0,00	0,00	19.011,61	0,00	0,00	0,00	0,00	0,00	19.011,61
87	TOTAL ARTÍCULO	0,00	0,00	0,00	19.011,61	0,00	0,00	0,00	0,00	0,00	19.011,61
8	TOTAL CAPÍTULO	0,00	0,00	0,00	19.011,61	0,00	0,00	0,00	0,00	0,00	19.011,61
TOTAL	ECONÓMICA	0,00	0,00	0,00	1.336.710,56	430.895,90	4.086.118,92	139.809,41	0,00	0,00	5.131.742,99

CLASIFICACIÓN FUNCIONAL POR PROGRAMAS

422A

ENSEÑANZAS UNIVERSITARIAS

CLASIFICACIÓN ECONÓMICA	EXPLICACIÓN	CRÉDITOS EXTRAORDINARIOS	SUPLEMENTOS DE CRÉDITO	AMPLIACIONES DE CRÉDITO	TRANSFERENCIAS DE CRÉDITO		INCORPORACIONES REMANENTES DE CRÉDITO	CRÉDITOS GENERADOS POR INGRESOS	BAJAS POR ANULACIÓN Y RECTIFICACIÓN	OTRAS MODIFICACIONES	TOTAL MODIFICACIONES
					POSITIVAS	NEGATIVAS					
12106	Complementos retributivos prof. Resolución 1419 Julio 23 1999	0,00	0,00	0,00	0,00	0,00	236.932,56	0,00	0,00	0,00	236.932,56
12	TOTAL ARTÍCULO	0,00	0,00	0,00	0,00	0,00	236.932,56	0,00	0,00	0,00	236.932,56
14200	DOCENTES. ASOCIADOS	0,00	0,00	0,00	0,00	0,00	41.020,17	0,00	0,00	0,00	41.020,17
14	TOTAL ARTÍCULO	0,00	0,00	0,00	0,00	0,00	41.020,17	0,00	0,00	0,00	41.020,17
16003	CUOTAS SOCIALES OTRO PERSONAL	0,00	0,00	0,00	0,00	0,00	0,00	0,00	0,00	-550.000,00	-550.000,00
16006	Seg.Social Com.Refr.Prof.Resolución 1419 Julio 23 1999	0,00	0,00	0,00	0,00	0,00	0,00	0,00	0,00	550.000,00	550.000,00
1	TOTAL CAPÍTULO	0,00	0,00	0,00	0,00	0,00	277.952,73	0,00	0,00	0,00	277.952,73
21200	EDIFICIOS Y OTRAS CONSTRUCCIONES	0,00	0,00	0,00	0,00	0,00	0,00	11.616,95	0,00	0,00	11.616,95
21300	MAQUINARIA, INSTALACIÓN Y UTILLAJE	0,00	0,00	0,00	1.319,74	24.099,71	0,00	4.192,45	0,00	0,00	-18.587,52
21700	EQUIPAMIENTO DE LABORATORIO	0,00	0,00	0,00	0,00	241,43	0,00	0,00	0,00	0,00	-241,43
21	TOTAL ARTÍCULO	0,00	0,00	0,00	1.319,74	24.341,14	0,00	15.809,40	0,00	0,00	-7.212,00
22000	MATERIAL DE OFICINA. ORDINARIO NO INVENTARIABLE	0,00	0,00	0,00	38.207,90	745.913,54	5.137,68	72.238,00	0,00	0,00	-630.329,96
22106	SUMINISTROS. PRODUCTOS FARMACÉUTICOS	0,00	0,00	0,00	0,00	31,08	0,00	0,00	0,00	0,00	-31,08

Universidad de La Laguna

MODIFICACIONES DE CRÉDITO

EJERCICIO 2012 FECHA 31/12/2012

CLASIFICACIÓN ORGÁNICA

18

(SIN DESCRIPCIÓN)

CLASIFICACIÓN FUNCIONAL POR PROGRAMAS

422A

ENSEÑANZAS UNIVERSITARIAS

CLASIFICACIÓN ECONÓMICA	EXPLICACIÓN	CRÉDITOS EXTRAORDINARIOS	SUPLEMENTOS DE CRÉDITO	AMPLIACIONES DE CRÉDITO	TRANSFERENCIAS DE CRÉDITO		INCORPORACIONES REMANENTES DE CRÉDITO	CRÉDITOS GENERADOS POR INGRESOS	BAJAS POR ANULACIÓN Y RECTIFICACIÓN	OTRAS MODIFICACIONES	TOTAL MODIFICACIONES
					POSITIVAS	NEGATIVAS					
22109	SUMINISTROS. OTROS SUMINISTROS	0,00	0,00	0,00	325,00	1.476,97	0,00	57,50	0,00	0,00	-1.094,47
22111	SUMINISTROS. MATERIAL DE LABORATORIO	0,00	0,00	0,00	0,00	806,04	0,00	0,00	0,00	0,00	-806,04
22112	SUMINISTROS. MATERIAL INFORMÁTICO CONSUMIBLES	0,00	0,00	0,00	0,00	0,00	750,71	0,00	0,00	0,00	750,71
22200	COMUNICACIONES. TELEFÓNICAS	0,00	0,00	0,00	0,00	860,00	0,00	0,00	0,00	0,00	-860,00
22601	ATENCIÓNES PROTOCOLARIAS	0,00	0,00	0,00	4.941,33	11.154,86	0,00	0,00	0,00	0,00	-6.213,53
22606	REUNIONES Y CONFERENCIAS	0,00	0,00	0,00	0,00	55.444,18	411.068,74	132.036,76	0,00	0,00	487.661,32
22608	GASTOS OCASIONADOS POR LAS PRÁCTICAS DE CAMPO	0,00	0,00	0,00	0,00	526,14	0,00	0,00	0,00	0,00	-526,14
22609	OTROS GASTOS DIVERSOS	0,00	0,00	0,00	264,00	1.500,00	6.894,74	0,00	0,00	0,00	5.658,74
22612	FOTOCOPIAS	0,00	0,00	0,00	0,00	120,00	0,00	0,00	0,00	0,00	-120,00
22706	SERVICIOS DE ESTUDIOS Y TRABAJOS TÉCNICOS	0,00	0,00	0,00	0,00	0,00	4.835,58	0,00	0,00	0,00	4.835,58
22709	OTROS SERVICIOS	0,00	0,00	0,00	0,00	48,46	0,00	0,00	0,00	0,00	-48,46
22	TOTAL ARTÍCULO	0,00	0,00	0,00	43.738,23	817.881,27	428.687,45	204.332,26	0,00	0,00	-141.123,33
23000	DIETAS	0,00	0,00	0,00	17.526,90	0,00	0,00	0,00	0,00	0,00	17.526,90
23	TOTAL ARTÍCULO	0,00	0,00	0,00	17.526,90	0,00	0,00	0,00	0,00	0,00	17.526,90
2	TOTAL CAPÍTULO	0,00	0,00	0,00	62.584,87	842.222,41	428.687,45	220.141,66	0,00	0,00	-130.808,43
48004	BECAS	0,00	0,00	0,00	450,00	28.287,79	100.340,37	420.435,00	0,00	0,00	492.937,58
48007	CUOTA PATRONAL BECARIOS	0,00	0,00	0,00	0,00	0,00	345,10	0,00	0,00	0,00	345,10
48009	OTRAS	0,00	0,00	0,00	21.964,72	641,07	12.000,00	0,00	0,00	0,00	33.323,65
48011	PROGRAMA DE MOVILIDAD	0,00	0,00	0,00	25.000,00	27.921,17	0,00	0,00	0,00	0,00	-2.921,17
48012	PROGRAMA DE COOPERACION	0,00	0,00	0,00	9.696,80	9.696,80	0,00	0,00	0,00	0,00	0,00
48904	PREMIOS DE INVESTIGACIÓN. ALUMNOS	0,00	0,00	0,00	0,00	1.000,00	0,00	0,00	0,00	0,00	-1.000,00
48906	AGRUPACIONES Y ASOCIACIONES DE ESTUDIANTES	0,00	0,00	0,00	0,00	0,00	0,00	515,00	0,00	0,00	515,00

Universidad de La Laguna

MODIFICACIONES DE CRÉDITO

EJERCICIO 2012 FECHA 31/12/2012

CLASIFICACIÓN ORGÁNICA

18

(SIN DESCRIPCIÓN)

CLASIFICACIÓN FUNCIONAL POR PROGRAMAS

422A

ENSEÑANZAS UNIVERSITARIAS

CLASIFICACIÓN ECONÓMICA	EXPLICACIÓN	CRÉDITOS EXTRAORDINARIOS	SUPLEMENTOS DE CRÉDITO	AMPLIACIONES DE CRÉDITO	TRANSFERENCIAS DE CRÉDITO		INCORPORACIONES REMANENTES DE CRÉDITO	CRÉDITOS GENERADOS POR INGRESOS	BAJAS POR ANULACIÓN Y RECTIFICACIÓN	OTRAS MODIFICACIONES	TOTAL MODIFICACIONES
					POSITIVAS	NEGATIVAS					
48909	OTRAS:	0,00	0,00	0,00	39.700,00	0,00	10.251,34	0,00	0,00	0,00	49.951,34
48	TOTAL ARTÍCULO	0,00	0,00	0,00	96.811,52	67.546,83	122.936,81	420.950,00	0,00	0,00	573.151,50
4	TOTAL CAPÍTULO	0,00	0,00	0,00	96.811,52	67.546,83	122.936,81	420.950,00	0,00	0,00	573.151,50
62000	LIBROS	0,00	0,00	0,00	25.055,45	112.281,43	0,00	5.582,06	0,00	0,00	-81.643,92
62300	EN MAQUINARIA, INSTALACION Y UTILLAJE	0,00	0,00	0,00	51.773,20	16.146,57	0,00	0,00	0,00	0,00	35.626,63
62301	MATERIAL INVENTARIABLE DE LABORATORIO	0,00	0,00	0,00	26.978,36	0,00	0,00	0,00	0,00	0,00	26.978,36
62500	EN MOBILIARIO Y ENSERES	0,00	0,00	0,00	45.091,81	0,00	0,00	0,00	0,00	0,00	45.091,81
62600	EN EQUIPOS PARA PROCESOS DE LA INFORMACIÓN	0,00	0,00	0,00	44.245,68	53.417,35	0,00	3.000,00	0,00	0,00	-6.171,67
62	TOTAL ARTÍCULO	0,00	0,00	0,00	193.144,50	181.845,35	0,00	8.582,06	0,00	0,00	19.881,21
64000	INVESTIGACIÓN CIENTÍFICA	0,00	0,00	0,00	17.186,97	0,00	343.431,13	625.480,99	0,00	0,00	986.099,09
64021	INVESTIGACIÓN CIENTÍFICA COLABORADORES Y BECARIOS	0,00	0,00	0,00	0,00	0,00	1.446,94	0,00	0,00	0,00	1.446,94
64200	APLICACIONES INFORMÁTICAS SOFTWARE	0,00	0,00	0,00	1.600,00	0,00	0,00	0,00	0,00	0,00	1.600,00
64	TOTAL ARTÍCULO	0,00	0,00	0,00	18.786,97	0,00	344.878,07	625.480,99	0,00	0,00	989.146,03
6	TOTAL CAPÍTULO	0,00	0,00	0,00	211.931,47	181.845,35	344.878,07	634.063,05	0,00	0,00	1.009.027,24
79000	AL EXTERIOR	0,00	0,00	0,00	2.288,04	0,00	60.000,00	0,00	0,00	0,00	62.288,04
79	TOTAL ARTÍCULO	0,00	0,00	0,00	2.288,04	0,00	60.000,00	0,00	0,00	0,00	62.288,04
7	TOTAL CAPÍTULO	0,00	0,00	0,00	2.288,04	0,00	60.000,00	0,00	0,00	0,00	62.288,04
TOTAL	ECONÓMICA	0,00	0,00	0,00	373.615,90	1.091.614,59	1.234.455,06	1.275.154,71	0,00	0,00	1.791.611,08

FORMACION Y DESARROLLO PROFESIONAL

423B

CLASIFICACIÓN FUNCIONAL POR PROGRAMAS

CLASIFICACIÓN ECONÓMICA	EXPLICACIÓN	CRÉDITOS EXTRAORDINARIOS	SUPLEMENTOS DE CRÉDITO	AMPLIACIONES DE CRÉDITO	TRANSFERENCIAS DE CRÉDITO		INCORPORACIONES REMANENTES DE CRÉDITO	CRÉDITOS GENERADOS POR INGRESOS	BAJAS POR ANULACIÓN Y RECTIFICACIÓN	OTRAS MODIFICACIONES	TOTAL MODIFICACIONES
					POSITIVAS	NEGATIVAS					

Universidad de La Laguna

MODIFICACIONES DE CRÉDITO

EJERCICIO 2012 FECHA 31/12/2012

CLASIFICACIÓN ORGÁNICA

18 (SIN DESCRIPCIÓN)

CLASIFICACIÓN FUNCIONAL POR PROGRAMAS 423C ACCIÓN SOLIDARIA Y PROMOCION SOCIAL

CLASIFICACIÓN ECONÓMICA	EXPLICACIÓN	CRÉDITOS EXTRAORDINARIOS	SUPLEMENTOS DE CRÉDITO	AMPLIACIONES DE CRÉDITO	TRANSFERENCIAS DE CRÉDITO		INCORPORACIONES REMANENTES DE CRÉDITO	CRÉDITOS GENERADOS POR INGRESOS	BAJAS POR ANULACIÓN Y RECTIFICACIÓN	OTRAS MODIFICACIONES	TOTAL MODIFICACIONES
					POSITIVAS	NEGATIVAS					
22000	MATERIAL DE OFICINA. ORDINARIO NO INVENTARIABLE	0,00	0,00	0,00	2.429,97	7.309,80	0,00	0,00	0,00	0,00	-4.879,83
22105	SUMINISTROS: PRODUCTOS ALIMENTICIOS	0,00	0,00	0,00	0,00	1.815,89	0,00	0,00	0,00	0,00	-1.815,89
22309	ENTES PRIVADOS	0,00	0,00	0,00	157,00	0,00	0,00	0,00	0,00	0,00	157,00
22704	SERVICIOS DE IMPRENTA	0,00	0,00	0,00	0,00	888,72	0,00	0,00	0,00	0,00	-888,72
22	TOTAL ARTÍCULO	0,00	0,00	0,00	2.586,97	10.014,41	0,00	0,00	0,00	0,00	-7.427,44
2	TOTAL CAPÍTULO	0,00	0,00	0,00	2.586,97	10.014,41	0,00	0,00	0,00	0,00	-7.427,44
48903	BECAS DE COLEGIOS MAYORES	0,00	0,00	0,00	0,00	2.429,97	0,00	0,00	0,00	0,00	-2.429,97
48908	BONOS DE COMEDOR	0,00	0,00	0,00	51.056,44	0,00	0,00	0,00	0,00	0,00	51.056,44
48909	OTRAS.	0,00	0,00	0,00	1.969,33	35.897,58	712.690,51	308.003,70	0,00	0,00	986.765,96
48	TOTAL ARTÍCULO	0,00	0,00	0,00	53.025,77	38.327,55	712.690,51	308.003,70	0,00	0,00	1.035.392,43
4	TOTAL CAPÍTULO	0,00	0,00	0,00	53.025,77	38.327,55	712.690,51	308.003,70	0,00	0,00	1.035.392,43
62300	EN MAQUINARIA, INSTALACION Y UTILLAJE	0,00	0,00	0,00	6.030,60	0,00	0,00	0,00	0,00	0,00	6.030,60
62500	EN MOBILIARIO Y ENSERES	0,00	0,00	0,00	2.168,00	0,00	0,00	0,00	0,00	0,00	2.168,00
62600	EN EQUIPOS PARA PROCESOS DE LA INFORMACIÓN	0,00	0,00	0,00	770,09	0,00	0,00	0,00	0,00	0,00	770,09
62	TOTAL ARTÍCULO	0,00	0,00	0,00	8.968,69	0,00	0,00	0,00	0,00	0,00	8.968,69
64200	APLICACIONES INFORMÁTICAS SOFTWARE	0,00	0,00	0,00	0,00	0,00	121.442,95	0,00	0,00	0,00	121.442,95
64	TOTAL ARTÍCULO	0,00	0,00	0,00	0,00	0,00	121.442,95	0,00	0,00	0,00	121.442,95
6	TOTAL CAPÍTULO	0,00	0,00	0,00	8.968,69	0,00	121.442,95	0,00	0,00	0,00	130.411,64
TOTAL	ECONÓMICA	0,00	0,00	0,00	64.581,43	48.341,96	834.133,46	308.003,70	0,00	0,00	1.158.376,63

CLASIFICACIÓN FUNCIONAL POR PROGRAMAS 423D Convergencia Europea

--	--	--	--

Universidad de La Laguna

MODIFICACIONES DE CRÉDITO

EJERCICIO 2012 FECHA 31/12/2012

CLASIFICACIÓN ORGÁNICA

18

(SIN DESCRIPCIÓN)

CLASIFICACIÓN ECONÓMICA	EXPLICACIÓN	CRÉDITOS EXTRAORDINARIOS	SUPLEMENTOS DE CRÉDITO	AMPLIACIONES DE CRÉDITO	TRANSFERENCIAS DE CRÉDITO		INCORPORACIONES REMANENTES DE CRÉDITO	CRÉDITOS GENERADOS POR INGRESOS	BAJAS POR ANULACIÓN Y RECTIFICACIÓN	OTRAS MODIFICACIONES	TOTAL MODIFICACIONES
					POSITIVAS	NEGATIVAS					
22000	MATERIAL DE OFICINA. ORDINARIO NO INVENTARIABLE	0,00	0,00	0,00	0,00	36.576,12	0,00	0,00	0,00	0,00	-36.576,12
22601	ATENCIÓNES PROTOCOLARIAS	0,00	0,00	0,00	1.500,00	3.500,00	0,00	0,00	0,00	0,00	-2.000,00
22606	REUNIONES Y CONFERENCIAS	0,00	0,00	0,00	0,00	80.623,23	193.550,38	113.543,04	0,00	0,00	226.470,19
22	TOTAL ARTÍCULO	0,00	0,00	0,00	1.500,00	120.699,35	193.550,38	113.543,04	0,00	0,00	187.894,07
2	TOTAL CAPÍTULO	0,00	0,00	0,00	1.500,00	120.699,35	193.550,38	113.543,04	0,00	0,00	187.894,07
48004	BECAS	0,00	0,00	0,00	51.381,75	0,00	24.886,67	0,00	0,00	0,00	76.268,42
48007	CUOTA PATRONAL BECARIOS	0,00	0,00	0,00	0,00	0,00	793,73	0,00	0,00	0,00	793,73
48	TOTAL ARTÍCULO	0,00	0,00	0,00	51.381,75	0,00	25.680,40	0,00	0,00	0,00	77.062,15
4	TOTAL CAPÍTULO	0,00	0,00	0,00	51.381,75	0,00	25.680,40	0,00	0,00	0,00	77.062,15
62200	EDIFICIOS. OTRAS CONSTRUCCIONES Y SERVICIOS	0,00	0,00	0,00	0,00	0,00	39.684,26	0,00	0,00	0,00	39.684,26
62300	EN MAQUINARIA, INSTALACION Y UTILILLAJE	0,00	0,00	0,00	567,10	0,00	0,00	0,00	0,00	0,00	567,10
62500	EN MOBILIARIO Y ENSERES	0,00	0,00	0,00	690,73	0,00	408,51	0,00	0,00	0,00	1.099,24
62600	EN EQUIPOS PARA PROCESOS DE LA INFORMACION	0,00	0,00	0,00	1.025,25	0,00	0,00	0,00	0,00	0,00	1.025,25
62	TOTAL ARTÍCULO	0,00	0,00	0,00	2.283,08	0,00	40.092,77	0,00	0,00	0,00	42.375,85
6	TOTAL CAPÍTULO	0,00	0,00	0,00	2.283,08	0,00	40.092,77	0,00	0,00	0,00	42.375,85
TOTAL	ECONÓMICA	0,00	0,00	0,00	55.164,83	120.699,35	259.323,55	113.543,04	0,00	0,00	307.332,07

PROYECCION SOCIAL Y DEPORTES

455A

CLASIFICACIÓN FUNCIONAL POR PROGRAMAS

CLASIFICACIÓN ECONÓMICA	EXPLICACIÓN	CRÉDITOS EXTRAORDINARIOS	SUPLEMENTOS DE CRÉDITO	AMPLIACIONES DE CRÉDITO	TRANSFERENCIAS DE CRÉDITO		INCORPORACIONES REMANENTES DE CRÉDITO	CRÉDITOS GENERADOS POR INGRESOS	BAJAS POR ANULACIÓN Y RECTIFICACIÓN	OTRAS MODIFICACIONES	TOTAL MODIFICACIONES
					POSITIVAS	NEGATIVAS					
22000	MATERIAL DE OFICINA. ORDINARIO NO INVENTARIABLE	0,00	0,00	0,00	7.817,58	87.815,78	0,00	9.675,65	0,00	0,00	-70.322,55
22601	ATENCIÓNES PROTOCOLARIAS	0,00	0,00	0,00	0,00	600,00	0,00	0,00	0,00	0,00	-600,00
22606	REUNIONES Y CONFERENCIAS	0,00	0,00	0,00	20.152,00	39.641,62	846,28	33.030,20	0,00	0,00	14.386,86

Universidad de La Laguna

MODIFICACIONES DE CRÉDITO

EJERCICIO 2012 FECHA 31/12/2012

CLASIFICACIÓN ORGÁNICA

18

(SIN DESCRIPCIÓN)

CLASIFICACIÓN FUNCIONAL POR PROGRAMAS

455A

PROYECCION SOCIAL Y DEPORTES

CLASIFICACIÓN ECONÓMICA	EXPLICACIÓN	CRÉDITOS EXTRAORDINARIOS	SUPLEMENTOS DE CRÉDITO	AMPLIACIONES DE CRÉDITO	TRANSFERENCIAS DE CRÉDITO		INCORPORACIONES REMANENTES DE CRÉDITO	CRÉDITOS GENERADOS POR INGRESOS	BAJAS POR ANULACIÓN Y RECTIFICACIÓN	OTRAS MODIFICACIONES	TOTAL MODIFICACIONES
					POSITIVAS	NEGATIVAS					
22609	OTROS GASTOS DIVERSOS	0,00	0,00	0,00	0,00	0,00	0,00	3.000,00	0,00	0,00	3.000,00
22706	SERVICIOS DE ESTUDIOS Y TRABAJOS TÉCNICOS	0,00	0,00	0,00	0,00	0,00	0,00	14.000,00	0,00	0,00	14.000,00
22	TOTAL ARTÍCULO	0,00	0,00	0,00	27.969,58	128.057,40	846,28	59.705,85	0,00	0,00	-39.535,69
2	TOTAL CAPÍTULO	0,00	0,00	0,00	27.969,58	128.057,40	846,28	59.705,85	0,00	0,00	-39.535,69
48009	OTRAS	0,00	0,00	0,00	0,00	0,00	0,00	450,60	0,00	0,00	450,60
48906	AGRUPACIONES Y ASOCIACIONES DE ESTUDIANTES	0,00	0,00	0,00	0,00	15.158,86	0,00	0,00	0,00	0,00	-15.158,86
48909	OTRAS.	0,00	0,00	0,00	0,00	7.817,58	0,00	7.616,23	0,00	0,00	-201,35
48	TOTAL ARTÍCULO	0,00	0,00	0,00	0,00	22.976,44	0,00	8.066,83	0,00	0,00	-14.909,61
4	TOTAL CAPÍTULO	0,00	0,00	0,00	0,00	22.976,44	0,00	8.066,83	0,00	0,00	-14.909,61
62300	EN MAQUINARIA, INSTALACION Y UTILLAJE	0,00	0,00	0,00	19.203,21	0,00	0,00	0,00	0,00	0,00	19.203,21
62500	EN MOBILIARIO Y ENSERES	0,00	0,00	0,00	251,97	0,00	0,00	0,00	0,00	0,00	251,97
62	TOTAL ARTÍCULO	0,00	0,00	0,00	19.455,18	0,00	0,00	0,00	0,00	0,00	19.455,18
6	TOTAL CAPÍTULO	0,00	0,00	0,00	19.455,18	0,00	0,00	0,00	0,00	0,00	19.455,18
TOTAL	ECONÓMICA	0,00	0,00	0,00	47.424,76	151.033,84	846,28	67.772,68	0,00	0,00	-34.990,12

CLASIFICACIÓN FUNCIONAL POR PROGRAMAS

541C

INVESTIGACIÓN CIENTÍFICA

CLASIFICACIÓN ECONÓMICA	EXPLICACIÓN	CRÉDITOS EXTRAORDINARIOS	SUPLEMENTOS DE CRÉDITO	AMPLIACIONES DE CRÉDITO	TRANSFERENCIAS DE CRÉDITO		INCORPORACIONES REMANENTES DE CRÉDITO	CRÉDITOS GENERADOS POR INGRESOS	BAJAS POR ANULACIÓN Y RECTIFICACIÓN	OTRAS MODIFICACIONES	TOTAL MODIFICACIONES
					POSITIVAS	NEGATIVAS					
21700	EQUIPAMIENTO DE LABORATORIO	0,00	0,00	0,00	0,00	142,00	0,00	0,00	0,00	0,00	-142,00
21	TOTAL ARTÍCULO	0,00	0,00	0,00	0,00	142,00	0,00	0,00	0,00	0,00	-142,00
22000	MATERIAL DE OFICINA. ORDINARIO NO INVENTARIABLE	0,00	0,00	0,00	1.250,00	8.115,34	0,00	11,43	0,00	0,00	-6.853,91

Universidad de La Laguna

MODIFICACIONES DE CRÉDITO

EJERCICIO 2012 FECHA 31/12/2012

CLASIFICACIÓN ORGÁNICA

18 (SIN DESCRIPCIÓN)

CLASIFICACIÓN FUNCIONAL POR PROGRAMAS 541C INVESTIGACIÓN CIENTÍFICA

CLASIFICACIÓN ECONÓMICA	EXPLICACIÓN	CRÉDITOS EXTRAORDINARIOS	SUPLEMENTOS DE CRÉDITO	AMPLIACIONES DE CRÉDITO	TRANSFERENCIAS DE CRÉDITO		INCORPORACIONES REMANENTES DE CRÉDITO	CRÉDITOS GENERADOS POR INGRESOS	BAJAS POR ANULACIÓN Y RECTIFICACIÓN	OTRAS MODIFICACIONES	TOTAL MODIFICACIONES
					POSITIVAS	NEGATIVAS					
64	TOTAL ARTÍCULO	0,00	0,00	0,00	277.034,32	220.752,25	16.243.955,68	7.827.906,96	0,00	0,00	24.128.144,71
6	TOTAL CAPÍTULO ECONÓMICA	0,00	0,00	0,00	286.562,46	248.605,97	16.316.049,82	7.898.431,33	0,00	0,00	24.252.437,64
TOTAL		0,00	0,00	0,00	318.716,98	259.113,31	17.357.716,78	7.899.132,37	0,00	0,00	25.316.452,82

CLASIFICACIÓN ORGÁNICA

AC (SIN DESCRIPCIÓN)

CLASIFICACIÓN FUNCIONAL POR PROGRAMAS 455A PROYECCION SOCIAL Y DEPORTES

CLASIFICACIÓN ECONÓMICA	EXPLICACIÓN	CRÉDITOS EXTRAORDINARIOS	SUPLEMENTOS DE CRÉDITO	AMPLIACIONES DE CRÉDITO	TRANSFERENCIAS DE CRÉDITO		INCORPORACIONES REMANENTES DE CRÉDITO	CRÉDITOS GENERADOS POR INGRESOS	BAJAS POR ANULACIÓN Y RECTIFICACIÓN	OTRAS MODIFICACIONES	TOTAL MODIFICACIONES
					POSITIVAS	NEGATIVAS					
22606	REUNIONES Y CONFERENCIAS	0,00	0,00	0,00	0,00	0,00	10.624,99	2.500,00	0,00	0,00	13.124,99
22	TOTAL ARTÍCULO	0,00	0,00	0,00	0,00	0,00	10.624,99	2.500,00	0,00	0,00	13.124,99
2	TOTAL CAPÍTULO ECONÓMICA	0,00	0,00	0,00	0,00	0,00	10.624,99	2.500,00	0,00	0,00	13.124,99
TOTAL		0,00	0,00	0,00	0,00	0,00	10.624,99	2.500,00	0,00	0,00	13.124,99

Universidad de La Laguna

MODIFICACIONES DE CRÉDITO

EJERCICIO 2012 FECHA 31/12/2012

CLASIFICACIÓN ORGÁNICA

CH (SIN DESCRIPCIÓN)

CLASIFICACIÓN FUNCIONAL POR PROGRAMAS

455A

PROYECCION SOCIAL Y DEPORTES

CLASIFICACIÓN ECONÓMICA	EXPLICACIÓN	CRÉDITOS EXTRAORDINARIOS	SUPLEMENTOS DE CRÉDITO	AMPLIACIONES DE CRÉDITO	TRANSFERENCIAS DE CRÉDITO		INCORPORACIONES REMANENTES DE CRÉDITO	CRÉDITOS GENERADOS POR INGRESOS	BAJAS POR ANULACIÓN Y RECTIFICACIÓN	OTRAS MODIFICACIONES	TOTAL MODIFICACIONES
					POSITIVAS	NEGATIVAS					
22606	REUNIONES Y CONFERENCIAS	0,00	0,00	0,00	0,00	0,00	5.000,00	2.500,00	0,00	0,00	7.500,00
22	TOTAL ARTÍCULO	0,00	0,00	0,00	0,00	0,00	5.000,00	2.500,00	0,00	0,00	7.500,00
2	TOTAL CAPÍTULO	0,00	0,00	0,00	0,00	0,00	5.000,00	2.500,00	0,00	0,00	7.500,00
TOTAL	ECONÓMICA	0,00	0,00	0,00	0,00	0,00	5.000,00	2.500,00	0,00	0,00	7.500,00

Universidad de La Laguna

MODIFICACIONES DE CRÉDITO

EJERCICIO 2012 FECHA 31/12/2012

CLASIFICACIÓN ORGÁNICA

CI CONTRATOS INVESTIGACIÓN ART. 83 LOU

CLASIFICACIÓN FUNCIONAL POR PROGRAMAS 422A ENSEÑANZAS UNIVERSITARIAS

CLASIFICACIÓN ECONÓMICA	EXPLICACIÓN	CRÉDITOS EXTRAORDINARIOS	SUPLEMENTOS DE CRÉDITO	AMPLIACIONES DE CRÉDITO	TRANSFERENCIAS DE CRÉDITO		INCORPORACIONES REMANENTES DE CRÉDITO	CRÉDITOS GENERADOS POR INGRESOS	BAJAS POR ANULACIÓN Y RECTIFICACIÓN	OTRAS MODIFICACIONES	TOTAL MODIFICACIONES
					POSITIVAS	NEGATIVAS					
22606	REUNIONES Y CONFERENCIAS	0,00	0,00	0,00	0,00	0,00	1.814,45	0,00	0,00	0,00	1.814,45
22	TOTAL ARTÍCULO	0,00	0,00	0,00	0,00	0,00	1.814,45	0,00	0,00	0,00	1.814,45
2	TOTAL CAPÍTULO	0,00	0,00	0,00	0,00	0,00	1.814,45	0,00	0,00	0,00	1.814,45
TOTAL	ECONÓMICA	0,00	0,00	0,00	0,00	0,00	1.814,45	0,00	0,00	0,00	1.814,45

CLASIFICACIÓN FUNCIONAL POR PROGRAMAS 541C INVESTIGACIÓN CIENTÍFICA

CLASIFICACIÓN ECONÓMICA	EXPLICACIÓN	CRÉDITOS EXTRAORDINARIOS	SUPLEMENTOS DE CRÉDITO	AMPLIACIONES DE CRÉDITO	TRANSFERENCIAS DE CRÉDITO		INCORPORACIONES REMANENTES DE CRÉDITO	CRÉDITOS GENERADOS POR INGRESOS	BAJAS POR ANULACIÓN Y RECTIFICACIÓN	OTRAS MODIFICACIONES	TOTAL MODIFICACIONES
					POSITIVAS	NEGATIVAS					
64000	INVESTIGACIÓN CIENTÍFICA	0,00	0,00	0,00	4.887,28	2.695,28	481.690,52	106.029,09	0,00	0,00	589.911,61
64	TOTAL ARTÍCULO	0,00	0,00	0,00	4.887,28	2.695,28	481.690,52	106.029,09	0,00	0,00	589.911,61
6	TOTAL CAPÍTULO	0,00	0,00	0,00	4.887,28	2.695,28	481.690,52	106.029,09	0,00	0,00	589.911,61
TOTAL	ECONÓMICA	0,00	0,00	0,00	4.887,28	2.695,28	481.690,52	106.029,09	0,00	0,00	589.911,61

Universidad de La Laguna

MODIFICACIONES DE CRÉDITO

EJERCICIO 2012 FECHA 31/12/2012

CLASIFICACIÓN ORGÁNICA

I3 Programa de Incentivación de la Inc. e Intens. de Act. Inv

CLASIFICACIÓN FUNCIONAL POR PROGRAMAS 422A ENSEÑANZAS UNIVERSITARIAS

CLASIFICACIÓN ECONÓMICA	EXPLICACIÓN	CRÉDITOS EXTRAORDINARIOS	SUPLEMENTOS DE CRÉDITO	AMPLIACIONES DE CRÉDITO	TRANSFERENCIAS DE CRÉDITO		INCORPORACIONES REMANENTES DE CRÉDITO	CRÉDITOS GENERADOS POR INGRESOS	BAJAS POR ANULACIÓN Y RECTIFICACIÓN	OTRAS MODIFICACIONES	TOTAL MODIFICACIONES
					POSITIVAS	NEGATIVAS					
12010	SUELDO DOCENTES	0,00	0,00	0,00	0,00	0,00	20.544,08	50.716,89	0,00	0,00	71.260,97
12015	TRENIOS DOCENTES	0,00	0,00	0,00	0,00	0,00	666,74	0,00	0,00	0,00	666,74
12105	COMPLEMENTO ESPECÍFICO ACTIVIDAD INVESTIGACIÓN	0,00	0,00	0,00	0,00	0,00	3.260,38	0,00	0,00	0,00	3.260,38
12111	COMPLEMENTO AL PUESTO DE TRABAJO. DOCENTES	0,00	0,00	0,00	0,00	0,00	26.429,60	0,00	0,00	0,00	26.429,60
12	TOTAL ARTÍCULO	0,00	0,00	0,00	0,00	0,00	50.900,80	50.716,89	0,00	0,00	101.617,69
14200	DOCENTES. ASOCIADOS	0,00	0,00	0,00	0,00	0,00	9,96	71.426,04	0,00	0,00	71.436,00
14	TOTAL ARTÍCULO	0,00	0,00	0,00	0,00	0,00	9,96	71.426,04	0,00	0,00	71.436,00
16003	CUOTAS SOCIALES OTRO PERSONAL	0,00	0,00	0,00	0,00	0,00	885,85	0,00	0,00	0,00	885,85
16	TOTAL ARTÍCULO	0,00	0,00	0,00	0,00	0,00	885,85	0,00	0,00	0,00	885,85
1	TOTAL CAPITULO	0,00	0,00	0,00	0,00	0,00	51.796,61	122.142,93	0,00	0,00	173.939,54
TOTAL	ECONÓMICA	0,00	0,00	0,00	0,00	0,00	51.796,61	122.142,93	0,00	0,00	173.939,54

Universidad de La Laguna

MODIFICACIONES DE CRÉDITO

EJERCICIO 2012 FECHA 31/12/2012

CLASIFICACIÓN ORGÁNICA

PI (SIN DESCRIPCIÓN)

CLASIFICACIÓN FUNCIONAL POR PROGRAMAS 422A ENSEÑANZAS UNIVERSITARIAS

CLASIFICACIÓN ECONÓMICA	EXPLICACIÓN	CRÉDITOS EXTRAORDINARIOS	SUPLEMENTOS DE CRÉDITO	AMPLIACIONES DE CRÉDITO	TRANSFERENCIAS DE CRÉDITO		INCORPORACIONES REMANENTES DE CRÉDITO	CRÉDITOS GENERADOS POR INGRESOS	BAJAS POR ANULACIÓN Y RECTIFICACIÓN	OTRAS MODIFICACIONES	TOTAL MODIFICACIONES
					POSITIVAS	NEGATIVAS					
22606	REUNIONES Y CONFERENCIAS	0,00	0,00	0,00	0,00	0,00	100,00	0,00	0,00	0,00	100,00
22	TOTAL ARTÍCULO	0,00	0,00	0,00	0,00	0,00	100,00	0,00	0,00	0,00	100,00
2	TOTAL CAPÍTULO	0,00	0,00	0,00	0,00	0,00	100,00	0,00	0,00	0,00	100,00
TOTAL	ECONÓMICA	0,00	0,00	0,00	0,00	0,00	100,00	0,00	0,00	0,00	100,00

CLASIFICACIÓN FUNCIONAL POR PROGRAMAS 541C INVESTIGACIÓN CIENTÍFICA

CLASIFICACIÓN ECONÓMICA	EXPLICACIÓN	CRÉDITOS EXTRAORDINARIOS	SUPLEMENTOS DE CRÉDITO	AMPLIACIONES DE CRÉDITO	TRANSFERENCIAS DE CRÉDITO		INCORPORACIONES REMANENTES DE CRÉDITO	CRÉDITOS GENERADOS POR INGRESOS	BAJAS POR ANULACIÓN Y RECTIFICACIÓN	OTRAS MODIFICACIONES	TOTAL MODIFICACIONES
					POSITIVAS	NEGATIVAS					
64000	INVESTIGACIÓN CIENTÍFICA	0,00	0,00	0,00	239,33	0,00	436.542,31	47,51	0,00	0,00	436.829,15
64	TOTAL ARTÍCULO	0,00	0,00	0,00	239,33	0,00	436.542,31	47,51	0,00	0,00	436.829,15
6	TOTAL CAPÍTULO	0,00	0,00	0,00	239,33	0,00	436.542,31	47,51	0,00	0,00	436.829,15
TOTAL	ECONÓMICA	0,00	0,00	0,00	239,33	0,00	436.542,31	47,51	0,00	0,00	436.829,15

Universidad de La Laguna

MODIFICACIONES DE CRÉDITO

EJERCICIO 2012 FECHA 31/12/2012

TOTALES POR CAPÍTULO

CLASIFICACIÓN ECONÓMICA	EXPLICACIÓN	CRÉDITOS EXTRAORDINARIOS	SUPLEMENTOS DE CRÉDITO	AMPLIACIONES DE CRÉDITO	TRANSFERENCIAS DE CRÉDITO		INCORPORACIONES REMANENTES DE CRÉDITO	CRÉDITOS GENERADOS POR INGRESOS	BAJAS POR ANULACION Y RECTIFICACIÓN	OTRAS MODIFICACIONES	TOTAL MODIFICACIONES
					POSITIVAS	NEGATIVAS					
1	GASTOS DE PERSONAL	0,00	0,00	0,00	6.000,00	0,00	329.749,34	154.849,29	0,00	0,00	490.598,63
2	GASTOS EN BIENES CORRIENTES Y SERVICIOS	0,00	0,00	0,00	1.075.441,90	1.566.177,93	660.168,20	505.550,03	0,00	0,00	674.982,20
3	GASTOS FINANCIEROS	0,00	0,00	0,00	11.584,72	0,00	0,00	0,00	0,00	0,00	11.584,72
4	TRANSFERENCIAS CORRIENTES	0,00	0,00	0,00	209.836,36	170.632,82	1.888.666,72	737.710,14	0,00	0,00	2.665.580,40
6	INVERSIONES REALES	0,00	0,00	0,00	1.026.684,32	614.036,20	22.530.578,90	8.706.632,58	0,00	0,00	31.649.859,60
7	TRANSFERENCIAS DE CAPITAL	0,00	0,00	0,00	2.288,04	0,00	60.000,00	0,00	0,00	0,00	62.288,04
8	ACTIVOS FINANCIEROS	0,00	0,00	0,00	19.011,61	0,00	0,00	0,00	0,00	0,00	19.011,61
TOTAL		0,00	0,00	0,00	2.350.846,95	2.350.846,95	25.469.163,16	10.104.742,04	0,00	0,00	35.573.905,20

Universidad de La Laguna

MODIFICACIONES DE CRÉDITO

EJERCICIO 2012 FECHA 31/12/2012

TOTALES POR PROGRAMAS

PROGRAMAS	EXPLICACIÓN	CRÉDITOS EXTRAORDINARIOS	SUPLEMENTOS DE CRÉDITO	AMPLIACIONES DE CRÉDITO	TRANSFERENCIAS DE CRÉDITO		INCORPORACIONES REMANENTES DE CRÉDITO	CRÉDITOS GENERADOS POR INGRESOS	BAJAS POR ANULACIÓN Y RECTIFICACIÓN	OTRAS MODIFICACIONES	TOTAL MODIFICACIONES
					POSITIVAS	NEGATIVAS					
421B	FUNCIONAMIENTO OPERATIVO DE CENTROS, DEPARTAMENTOS Y SERVICIOS	0,00	0,00	0,00	1.336.710,56	430.895,90	4.086.118,92	139.809,41	0,00	0,00	5.131.742,99
422A	ENSEÑANZAS UNIVERSITARIAS	0,00	0,00	0,00	373.615,90	1.091.614,59	1.288.166,12	1.397.297,64	0,00	0,00	1.967.465,07
423B	FORMACION Y DESARROLLO PROFESIONAL	0,00	0,00	0,00	64.505,88	161.452,72	0,00	45,00	0,00	0,00	-96.901,84
423C	ACCION SOLIDARIA Y PROMOCION SOCIAL	0,00	0,00	0,00	64.581,43	48.341,96	834.133,46	308.003,70	0,00	0,00	1.158.376,63
423D	Convergencia Europea	0,00	0,00	0,00	55.164,83	120.699,35	259.323,55	113.543,04	0,00	0,00	307.332,07
455A	PROYECCION SOCIAL Y DEPORTES	0,00	0,00	0,00	47.424,76	151.033,84	21.471,27	72.772,68	0,00	0,00	-9.365,13
541C	INVESTIGACIÓN CIENTÍFICA	0,00	0,00	0,00	408.843,59	346.808,59	18.979.949,84	8.073.270,57	0,00	0,00	27.115.255,41
TOTAL		0,00	0,00	0,00	2.350.846,95	2.350.846,95	25.469.163,16	10.104.742,04	0,00	0,00	35.573.905,20

TOTALES POR ORGÁNICAS

ORGÁNICAS	EXPLICACIÓN	CRÉDITOS EXTRAORDINARIOS	SUPLEMENTOS DE CRÉDITO	AMPLIACIONES DE CRÉDITO	TRANSFERENCIAS DE CRÉDITO		INCORPORACIONES REMANENTES DE CRÉDITO	CRÉDITOS GENERADOS POR INGRESOS	BAJAS POR ANULACIÓN Y RECTIFICACIÓN	OTRAS MODIFICACIONES	TOTAL MODIFICACIONES
					POSITIVAS	NEGATIVAS					
18	(SIN DESCRIPCIÓN)	0,00	0,00	0,00	2.260.720,34	2.263.151,67	23.772.594,05	9.803.460,91	0,00	0,00	33.573.623,63
AC	(SIN DESCRIPCIÓN)	0,00	0,00	0,00	0,00	0,00	10.624,99	2.500,00	0,00	0,00	13.124,99
CH	(SIN DESCRIPCIÓN)	0,00	0,00	0,00	0,00	0,00	5.000,00	2.500,00	0,00	0,00	7.500,00
CI	CONTRATOS INVESTIGACIÓN ART. 83 LOU	0,00	0,00	0,00	4.887,28	2.695,28	483.504,97	106.029,09	0,00	0,00	591.726,06
I3	Programa de Incentivación de la Inc. e Inters. de Act. Inv	0,00	0,00	0,00	0,00	0,00	51.796,61	122.142,93	0,00	0,00	173.939,54
PI	(SIN DESCRIPCIÓN)	0,00	0,00	0,00	239,33	0,00	436.642,31	47,51	0,00	0,00	436.929,15
SE	SERVICIO	0,00	0,00	0,00	85.000,00	85.000,00	704.000,23	68.061,60	0,00	0,00	772.061,83
UI	(SIN DESCRIPCIÓN)	0,00	0,00	0,00	0,00	0,00	5.000,00	0,00	0,00	0,00	5.000,00
TOTAL		0,00	0,00	0,00	2.350.846,95	2.350.846,95	25.469.163,16	10.104.742,04	0,00	0,00	35.573.905,20

MODIFICACIONES DE CRÉDITO

EJERCICIO 2012 FECHA 31/12/2012

EXPLICACIÓN	CRÉDITOS EXTRAORDINARIOS	SUPLEMENTOS DE CRÉDITO	AMPLIACIONES DE CRÉDITO	TRANSFERENCIAS DE CRÉDITO		INCORPORACIONES REMANENTES DE CRÉDITO	CRÉDITOS GENERADOS POR INGRESOS	BAJAS POR ANULACIÓN Y RECTIFICACIÓN	OTRAS MODIFICACIONES	TOTAL MODIFICACIONES
				POSITIVAS	NEGATIVAS					
Total Capítulo 1	0,00	0,00	0,00	6.000,00	0,00	329.749,34	154.849,29	0,00	0,00	490.599,63
Total Capítulo 2	0,00	0,00	0,00	1.075.441,90	1.566.177,93	660.168,20	505.550,03	0,00	0,00	674.982,20
Total Capítulo 3	0,00	0,00	0,00	11.584,72	0,00	0,00	0,00	0,00	0,00	11.584,72
Total Capítulo 4	0,00	0,00	0,00	209.836,36	170.632,82	1.888.666,72	737.710,14	0,00	0,00	2.665.580,40
TOTAL OPERACIONES CORRIENTES	0,00	0,00	0,00	1.302.862,98	1.736.810,75	2.878.584,26	1.398.109,46	0,00	0,00	3.842.745,95
Total Capítulo 6	0,00	0,00	0,00	1.026.684,32	614.036,20	22.530.578,90	8.706.632,58	0,00	0,00	31.649.859,60
Total Capítulo 7	0,00	0,00	0,00	2.288,04	0,00	60.000,00	0,00	0,00	0,00	62.288,04
TOTAL OPERACIONES DE CAPITAL	0,00	0,00	0,00	1.028.972,36	614.036,20	22.590.578,90	8.706.632,58	0,00	0,00	31.712.147,64
TOTAL OPERACIONES NO FINANCIERAS	0,00	0,00	0,00	2.331.835,34	2.350.846,95	25.469.163,16	10.104.742,04	0,00	0,00	35.554.893,59
Total Capítulo 8	0,00	0,00	0,00	19.011,61	0,00	0,00	0,00	0,00	0,00	19.011,61
Total Capítulo 9	0,00	0,00	0,00	0,00	0,00	0,00	0,00	0,00	0,00	0,00
TOTAL OPERACIONES FINANCIERAS	0,00	0,00	0,00	19.011,61	0,00	0,00	0,00	0,00	0,00	19.011,61
TOTAL	0,00	0,00	0,00	2.350.846,95	2.350.846,95	25.469.163,16	10.104.742,04	0,00	0,00	35.573.905,20

SITUACIÓN DE LA TESORERÍA

31 de diciembre de 2012

EJERCICIO 2012

CAJA	BANCOS E INSTITUCIONES DE CRÉDITO			TOTAL
	CUENTAS OPERATIVAS	CTAS. RESTRINGIDAS RECAUDACIÓN	CTAS. RESTRINGIDAS PAGOS	
0,00	24.172.994,17	0,00	68.303,54	24.241.297,71

 Saldo
Inicial

COBROS:

Presupuestarios.....	138.838.458,61
De Presupuestos Cerrados.....	10.668.322,89
No Presupuestarios.....	214.077.225,68
TOTAL COBROS.....	363.584.007,18

PAGOS:

Presupuestarios.....	141.109.275,29
De Presupuestos Cerrados.....	10.956.256,40
No Presupuestarios.....	214.704.151,19
De Anticipos de Tesorería.....	0,00
TOTAL PAGOS.....	366.769.682,88

Diferencias por redondeo en la conversión Pta/Euro.....

0,00

CAJA	BANCOS E INSTITUCIONES DE CRÉDITO			TOTAL
	CUENTAS OPERATIVAS	CTAS. RESTRINGIDAS RECAUDACIÓN	CTAS. RESTRINGIDAS PAGOS	
0,00	21.020.279,87	0,00	35.342,14	21.055.622,01

 Saldo
Final

UNIVERSIDAD DE LA LAGUNA
ESTADO DE LIQUIDACIÓN DEL PRESUPUESTO
RESULTADO PRESUPUESTARIO DEL EJERCICIO 2012

Conceptos	Derechos Reconocidos Netos	Obligaciones Reconocidas Netas	Importes
1. (+) Operaciones No Financieras	146.864.425,65	146.334.500,46	529.925,19
CAPITULO I	0,00	108.141.232,70	-108.141.232,70
CAPITULO II	0,00	16.276.403,92	-16.276.403,92
CAPITULO III	20.232.734,64	16.584,72	20.216.149,92
CAPITULO IV	114.591.612,03	2.737.040,16	111.854.571,87
CAPITULO V	533.186,54	0,00	533.186,54
CAPITULO VI	0,00	19.106.342,30	-19.106.342,30
CAPITULO VII	11.506.892,44	56.896,66	11.449.995,78
2. (+) Operaciones Con Activos Financieros	849.048,38	731.103,83	117.944,55
CAPITULO VIII	849.048,38	731.103,83	117.944,55
I. RESULTADO PRESUPUESTARIO DEL EJERCICIO (1+2)	147.713.474,03	147.065.604,29	647.869,74
CAPITULO IX	963.452,44	0,00	963.452,44
II. VARIACIÓN NETA DE PASIVOS FINANCIEROS	963.452,44	0,00	963.452,44
III. SALDO PRESUPUESTARIO DEL EJERCICIO (I + II)	148.676.926,47	147.065.604,29	1.611.322,18
3. (+) Créditos financiados con remanente de tesorería			0,00
4. (-) Desviaciones de financiación positivas por recursos del ejercicio en gastos con financiación afectada			6.929.159,95
5. (+) Desviaciones de financiación negativas de gastos con financiación afectada			7.194.619,19
IV. SUPERAVIT O DEFICIT DE FINANCIACIÓN DEL EJERCICIO (III + 3 + 4 + 5)			1.876.781,42

Universidad de La Laguna

ESTADO DEL REMANENTE DE TESORERÍA

EJERCICIO: 2012
FECHA 31/12/2012

CONCEPTOS	IMPORTE		IMPORTE
	AÑO 2012	AÑO ANTERIOR 2011	
1. (+) Derechos pendientes de cobro.....			19.547.655,80
- (+) del Presupuesto corriente.....	10.185.436,57	10.468.277,29	
- (+) de Presupuestos cerrados.....	3.734.023,49	7.986.504,75	
- (+) de operaciones no presupuestarias.....	793.629,91	1.092.873,76	
- (+) de operaciones comerciales.....	0,00	0,00	
- (-) Cobros realizados pendientes de aplicación definitiva.....	0,00	0,00	
2. (-) Obligaciones pendientes de pago.....			15.244.578,04
- (+) del Presupuesto corriente.....	6.440.812,40	10.791.852,64	
- (+) de Presupuestos cerrados.....	243.432,18	292.073,69	
- (+) de operaciones no presupuestarias.....	3.306.281,71	4.234.568,40	
- (+) de operaciones comerciales.....	0,00	0,00	
- (-) pagos realizados pendientes de aplicación definitiva.....	79.112,85	73.916,69	
3. (+) Fondos líquidos.....			24.818.468,62
I. Remanente de Tesorería total (1-2+3).....			29.121.546,38
II. Exceso de financiación afectada.....			25.306.179,48
III. Saldos de dudoso cobro.....			0,00
IV. Remanente de Tesorería = (I-II-III).....			3.815.366,90

Nº CUENTAS	ACTIVO	EJ. 2.012	EJ. 2.011	Nº CUENTAS	PASIVO	EJ. 2.012	EJ. 2.011
	A) INMOVILIZADO	366.073.161,64	360.798.465,31		A) FONDOS PROPIOS	369.487.697,00	369.487.632,38
	I. Inversiones Destinadas al uso general	367.657,55	367.657,55		I. Patrimonio	369.487.832,38	364.767.719,61
200	1. Terrenos y bienes naturales	367.467,80	367.467,80	100	1. Patrimonio	0,00	0,00
201	2. Infraestructuras y bienes destinados al uso general	189,75	189,75	101	2. Patrimonio recibido en adscripción	0,00	0,00
202	3. Bienes comunales	0,00	0,00	103	3. Patrimonio recibido por cesión	0,00	0,00
208	4. Bienes del patrimonio histórico, artístico y cultural	0,00	0,00	(107)	4. Patrimonio entregado en adscripción	0,00	0,00
	II. Inmovilizaciones inmateriales	21.688.394,97	21.393.261,60	(108)	5. Patrimonio entregado por cesión	0,00	0,00
210	1. Gastos de investigación y desarrollo	15.803.856,32	15.803.856,32	(109)	6. Patrimonio entregado para uso general	0,00	0,00
212	2. Propiedad Industrial	101.885,41	90.216,46	11	II. Reservas	0,00	0,00
215	3. Aplicaciones Informáticas	7.463.413,97	6.731.896,62	120	III. Resultado de ejercicio anteriores	0,00	10.244.749,71
216	4. Propiedad Intelectual	205.427,76	183.460,23	(121)	1. Resultados positivos de ejercicios anteriores	0,00	10.244.749,71
217	5. Derechos sobre bienes en régimen de arrendamiento financiera	0,00	0,00		2. Resultados negativos de ejercicios anteriores	0,00	0,00
219	6. Otro Inmovilizado Inmaterial	613.440,01	590.495,31	129	IV. Resultados del ejercicio	-135,38	-5.524.636,94
(291),(292)	7. Provisiones	0,00	0,00	14	B) PROVISIONES PARA RIESGOS Y GASTOS	7.171.364,24	7.544.445,18
(281)	8. Amortizaciones	-2.499.688,50	-2.006.663,34		C) ACREEDORES A LARGO PLAZO	13.851.186,57	12.887.734,13
220,221	III. Inmovilizaciones materiales	343.971.021,55	338.873.318,66	150	I. Emisiones de obligaciones y otros valores negociables	0,00	0,00
222,223	1. Terrenos y construcciones	206.791.654,46	200.893.137,58	155	1. Obligaciones y bonos	0,00	0,00
224,226	2. Instalaciones técnicas y maquinaria	73.199.979,47	72.148.712,67	156	2. Deudas representadas en otros valores negociables	0,00	0,00
227,228,229	3. Utillaje y mobiliario	23.081.191,02	22.932.303,58	158,159	3. Intereses de obligaciones y otros valores	0,00	0,00
(292),(292)	4. Otro Inmovilizado	59.454.298,89	56.603.929,39	170,176	4. Deudas en moneda extranjera	13.851.186,57	12.887.734,13
(282)	5. Provisiones	0,00	0,00	171,173,177	II. Otras deudas a largo plazo	0,00	0,00
23	6. Amortizaciones	-18.556.102,29	-13.704.764,56	178,179	1. Deudas con entidades de crédito	13.851.186,57	803.633,22
	IV. Inversiones gestionadas	0,00	0,00	180,185	2. Otras deudas	0,00	12.084.100,91
250,251,256	V. Inversiones financieras permanentes	46.147,57	164.227,50	259	3. Deudas en moneda extranjera	0,00	0,00
252,253,257	1. Cartera de valores a largo plazo	39.886,66	20.875,05		4. Fianzas y depósitos recibidos a largo plazo	0,00	0,00
260,265	2. Otras inversiones y créditos a largo plazo	6.260,91	143.217,07		III. Desembolsos pendientes sobre acciones no exigidas	0,00	0,00
(297),(298)	3. Fianzas y depósitos constituidos a largo plazo	0,00	135,38		D) ACREEDORES A CORTO PLAZO	9.990.526,29	15.318.494,73
27	4. Provisiones	0,00	0,00	500	I. Emisiones de obligaciones y otros valores negociables	0,00	0,00
	B) GASTO A DISTRIBUIR EN VARIOS EJERCICIOS	0,00	0,00	505	1. Obligaciones y bonos a corto plazo	0,00	0,00
	C) ACTIVO CIRCULANTE	34.649.893,05	44.440.041,11	506	2. Deudas representadas en otros valores negociables	0,00	0,00
	I. Existencias	0,00	0,00	508,509	3. Intereses de obligaciones y otros valores	0,00	0,00
	II. Deudores	13.050.296,29	19.618.745,66	520	4. Deudas en moneda extranjera	0,00	0,00
43	1. Deudores presupuestarios	13.919.460,06	18.454.782,04	526	II. Deudas con entidades de crédito	0,00	0,00
44	2. Deudores no presupuestarios	779.811,41	1.057.972,73		1. Préstamos y otras deudas	0,00	0,00
45	3. Deudores por administración de recursos por cuenta de otros entes públicos	0,00	0,00		2. Deudas por intereses	0,00	0,00
470,471,472	4. Administraciones públicas	13.818,50	32.074,20	40	III. Acreedores	9.990.526,29	15.318.494,73
550,555,558	5. Otros deudores	79.112,85	73.916,69	41	1. Acreedores presupuestarios	6.684.244,58	11.083.926,33
(490)	6. Provisiones	-1.741.906,53	0,00	45	2. Acreedores no presupuestarios	467.271,05	466.111,01
	III. Inversiones financieras temporales	0,00	2.826,83	475,476,477	3. Acreedores por administración de recursos por cuenta de otros entes públicos	0,00	0,00
540,541,546,(549)	1. Cartera de valores a corto plazo	0,00	0,00	521,523,527,528,529,550,554,559	4. Administraciones públicas	2.819.971,97	3.768.274,96
542,543,544,545,547,548	2. Otras inversiones y créditos a corto plazo	0,00	0,00	560,561	5. Otros acreedores	0,00	0,00
565,566	3. Fianzas y depósitos constituidos a corto plazo	0,00	2.826,83	19,038,69	6. Fianzas y depósitos recibidos a corto plazo	19.038,69	182,43
(597),(598)	4. Provisiones	0,00	0,00	485,585	IV. Ajustes por periodificación	0,00	0,00
57	IV. Tesorería	21.599.596,76	24.818.468,62	491	E) PROVISIONES PARA RIESGOS Y GASTOS A CORTO PLAZO	0,00	0,00
480,580	V. Ajustes por periodificación	0,00	0,00		I. Provisión para la devolución de ingresos	0,00	0,00
	Total General (A+B+C)...	400.723.054,69	405.238.506,42		Total General (A+B+C+D+E)...	400.500.774,10	405.238.506,42

**CUADRO DE FINANCIACIÓN
EJERCICIO 2012**

FONDOS APLICADOS	EJERCICIO 2012	EJERCICIO 2011	FONDOS OBTENIDOS	EJERCICIO 2012	EJERCICIO 2011
1. Recursos aplicados en operaciones de gestión a) Reducción de existencias de productos terminados y en curso de fabricación b) Aprovisionamientos c) Servicios exteriores d) Tributos e) Gastos de personal f) Prestaciones sociales g) Transferencias y subvenciones h) Gastos financieros i) Otras pérdidas de gestión corrientes y gastos excepcionales j) Dotación provisiones y pérdidas de créditos incobrables Variación de provisiones y pérdidas de créditos incobrables	142.578.496,82 23.613.001,30 598.388,74 108.226.287,71 2.780.648,68 16.584,72 257.316,25 1.741.906,53 5.344.362,89	157.786.641,63 29.289.054,79 5.383.507,50 114.248.971,45 3.235.235,04 14.433,97 379.627,64 5.235.811,24	1. Recursos procedentes de operaciones de gestión a) Ventas de fabricación b) Aumento de existencias de productos terminados y en curso de fabricación c) Impuestos directos y cotizaciones sociales d) Impuestos indirectos e) Tasas, precios públicos y contribuciones especiales f) Transferencias y subvenciones g) Ingresos financieros h) Otros ingresos de gestión corriente e ingresos excepcionales i) Provisiones aplicadas de activos circulantes j) Ingresos Extraordinarios h) Resultados del ejercicio 2. Cobros pendientes de aplicación 3. Incrementos directos de patrimonio a) En adscripción b) En cesión c) Otras aportaciones de entes matrices	142.800.642,03 19.358.751,50 126.098.504,47 74.267,30 1.311.059,02 -4.041.804,88 -135,38	152.262.004,69 16.439.588,89 137.421.976,87 216.935,73 1.851.554,38 -3.668.051,18
2. Pagos pendientes de aplicación					
3. Gastos de formalización de deudas					
4. Adquisiciones y otras altas de inmovilizado a) Destinados al uso general b) I. Inmateriales c) I. Materiales d) I. Gestionadas e) I. Financieras	5.274.696,33 295.073,37 5.097.702,89 -118.079,93	10.962.313,19 930.802,14 10.039.708,11 -8.197,06	4. Deudas a largo plazo a) Empréstitos y pasivos análogos b) Préstamos recibidos c) Otros conceptos	963.452,44 963.452,44	9.461.000,00 9.461.000,00
5. Disminuciones directas del patrimonio a) En adscripción b) En cesión c) Entregado al uso general			5. Enajenaciones y otras bajas de inmovilizado a) Destinados al uso general b) I. Inmateriales c) I. Materiales d) I. Financieras		
6. Cancelación o traspaso a corto plazo de deudas a largo plazo a) Empréstitos y otros pasivos b) Por préstamos recibidos c) Otros conceptos			6. Cancelación anticipada o traspaso a corto plazo de inmovilizados financieros		
7. Provisiones dudoso cobro	-1.741.906,53		7. Provisiones para riesgos y gastos	-373.080,94	6.340.078,68
TOTAL APLICACIONES EXCESO DE ORIGENES S/APLICACIONES (AUMENTO DEL CAPITAL CIRCULANTE)	146.111.286,62	168.748.954,82	TOTAL ORIGENES EXCESO DE APLICACIONES S/ORIGENES (DISMINUCIÓN DEL CAPITAL CIRCULANTE)	143.391.013,53 2.720.273,09	168.063.083,37 685.871,45 685.871,45

VARIACIONES DEL CAPITAL CIRCULANTE
EJERCICIO 2012

VARIACIONES DE CAPITAL CIRCULANTE (Resumen)	EJERCICIO 2012		EJERCICIO 2011	
	ACTIVOS	PASIVOS	ACTIVOS	PASIVOS
1) Existencias				
2) Deudores	5.196,16	4.831.739,00	553.939,38	7.191.927,21
a) Presupuestarios		4.535.321,98		7.191.927,21
b) No presupuestarios		278.161,32	459.934,15	
c) Por administración de recursos de otros entes				
d) Administraciones públicas				
e) Otros deudores	5.196,16	18.255,70	30.994,86	
3) Acreedores				
a) Presupuestarios	5.347.984,74	20.016,30	1.378.075,61	29.047,15
b) No presupuestarios	4.399.681,75	1.160,04	1.054.445,35	29.047,15
c) Por administración de recursos de otros entes				
d) Administraciones Públicas				
e) Otros acreedores	948.302,99		323.630,26	
f) Fianzas y depósitos recibidos a corto plazo		18.856,26		
4) Inversiones financieras temporales		2.826,83		
5) Empréstitos y otras deudas a corto plazo				
a) Empréstitos y otras emisiones				
b) Préstamos recibidos y otros conceptos				
C) Fianzas recibidas				
6) Otras cuentas no bancarias				
7) Tesorería		3.218.871,86	4.603.087,92	
a) Caja				
b) Banco de España				
c) Otros bancos e instituciones de créditos				
8) Ajustes por periodificación				
TOTAL	5.353.180,90	8.073.453,99	6.535.102,91	7.220.974,36
VARIACIONES DE CAPITAL CIRCULANTE	2.720.273,09		685.871,45	

**ESTADO DEL FLUJO NETO DE TESORERÍA DEL EJERCICIO
EJERCICIO 2012**

PAGOS	IMPORTE	COBROS	IMPORTE
1. Operaciones de Gestión a) Compras netas b) Servicios exteriores c) Tributos d) Gastos de personal e) Prestaciones sociales f) Transferencias y subvenciones g) Gastos financieros h) Otros gastos de gestión	130.921.017,55 21.067.956,32 106.076,35 107.173.492,26 45.508,03 2.511.401,75 16.582,84	1. Operaciones de gestión a) Ventas netas b) Impuestos directos c) Impuestos indirectos d) Tasas, precios públicos y contribuciones especiales e) Cotizaciones sociales f) Transferencias y subvenciones g) Ingresos financieros h) Otros ingresos de gestión	136.678.989,08 20.018.168,00 116.181.596,95 74.267,30 404.956,83
2. Gastos de formalización de deudas			
3. Adquisiciones de inmovilizado a) Destinados al uso general b) I. Inmateriales c) I. Materiales d) I. Gestionadas e) I. Financieras	9.129.196,81 218.478,86 8.910.717,95	2. Deudas a largo plazo a) Empréstitos y pasivos análogos b) Préstamos recibidos c) Otros conceptos	1.812.500,82 963.452,44 849.048,38
4. Cancelación anticipada de deudas a largo plazo a) Empréstitos y pasivos análogos b) Préstamos recibidos c) Otros conceptos d) Provisiones para riesgos y gastos	712.092,22 712.092,22	3. Enajenaciones de inmovilizado a) I. Inmateriales b) I. Materiales c) I. Financieras	
5. Adquisiciones de inversiones financieras a corto plazo a) En capital b) Valores de renta fija c) Créditos d) Otros conceptos		4. Deudas a corto plazo a) Empréstitos y pasivos análogos b) Préstamos recibidos c) Otros conceptos	
6. Cancelación de deudas a corto plazo a) Empréstitos y pasivos análogos b) Préstamos recibidos c) Otros conceptos		5. Enajenación o reintegro de las inversiones financieras a corto plazo a) Inversiones en capital b) Inversiones en valores de renta fija c) Créditos d) Otros conceptos	
7. Presupuestos cerrados a) Operaciones de gestión b) Adquisiciones de inmovilizado c) Cancelación de deudas d) Adquisición de inversiones financieras a corto plazo	10.956.256,40 7.137.536,02 3.818.720,38	6. Presupuestos cerrados a) Operaciones de gestión b) Deudas c) Enajenación de inmovilizado d) Enajenación de inversiones financieras a corto plazo	10.668.322,89 9.307.322,89 1.361.000,00
8. Cuentas no presupuestarias a) Anticipos de tesorería b) Acreedores no presupuestarios c) Deudores no presupuestarios d) Por administración de recursos de otros entes e) Pagos realizados pendientes aplicación definitiva 2011	36.213.860,54 34.461.138,82 1.752.721,72	7. Cuentas no presupuestarias a) Acreedores no presupuestarios b) Deudores no presupuestarios c) Por administración de recursos de otros entes d) Pagos realizados pendientes aplicación definitiva 2010	35.586.935,03 33.573.076,24 2.013.858,79
9. Formalizaciones	32.949.300,31	8. Formalizaciones	32.949.300,31
TOTAL PAGOS SUPERAVIT DE TESORERÍA	220.881.723,83	TOTAL COBROS DEFICIT DE TESORERÍA	217.696.048,13 3.185.675,70

**ORIGEN Y APLICACIÓN DE FONDOS
ACTIVOS
2011**

ACTIVO	BALANCES			VARIACIONES			VARIACIONES PERMANENTE			VARIACIONES CIRCULANTE	
	31 DE DICIEMBRE	1 DE ENERO	CARGO	ABONO	APLICACIÓN INVERS.	RECURSOS OBT.	ACTIVAS	PASIVAS			
1. Adquisiciones y otras altas de inmovilizado											
a) Destinados al uso general	366.073.161,64	360.798.465,31	5.392.776,26	118.079,93	5.392.776,26	118.079,93					
b) I. Inmateriales	367.657,55	367.657,55									
c) I. Materiales	21.688.334,97	21.393.261,60	295.073,37		295.073,37						
d) I. Gestionadas	343.971.021,55	338.873.318,66	5.097.702,89		5.097.702,89						
e) I. Financieras	46.147,57	164.227,50		118.079,93		118.079,93					
2. Deudores											
a) Presupuestarios	13.050.296,29	19.618.745,66	5.196,16	6.573.645,53			5.196,16	6.573.645,53			
b) No presupuestarios	13.919.460,06	18.454.782,04		6.277.228,51				6.277.228,51			
c) Por administración de recursos de otros entes	-1.741.906,53	1.057.972,73		278.161,32				278.161,32			
d) Administraciones Públicas	779.811,41										
e) Otros deudores	13.818,50	32.074,20	5.196,16	18.255,70			5.196,16	18.255,70			
f) Otros deudores	79.112,85	73.916,69									
3. Rentas Fiancieras											
a) Tesorería	21.599.596,76	24.821.295,45		3.221.698,69				3.221.698,69			
b) Fianzas y depósitos constituidos	21.055.622,01	24.241.297,71		3.185.675,70				3.185.675,70			
c) Cajas habilitadas Caja Fija	543.974,75	2.826,83		2.826,83				2.826,83			
d) Cajas habilitadas Caja Fija		577.170,91		33.196,16				33.196,16			
TOTAL APLICACIONES	400.723.054,69	405.238.506,42	5.397.972,42	9.913.424,15	5.392.776,26	118.079,93	5.196,16	9.795.344,22			

**ORIGEN Y APLICACIÓN DE FONDOS
PASIVOS
2011**

PASIVO	BALANCES		VARIACIONES		AJUSTES		VARIACIONES PERMANENTE		VARIACIONES CIRCULANTE	
	31 DE DICIEMBRE	1 DE ENERO	CARGO	ABONO	CARGO	ABONO	APLICACIÓN INVERS.	RECURSOS OBT.	ACTIVAS	PASIVAS
FONDOS PROPIOS	369.487.697,00	369.487.832,38	135,38				135,38			
PROVISIONES PARA RIESGOS Y GASTOS	7.171.364,24	7.544.445,18	373.080,94				373.080,94			
AGREEDORES A LARGO PLAZO	13.851.186,57	12.887.734,13		963.452,44						963.452,44
AGREEDORES A CORTO PLAZO	9.971.487,60	15.318.312,30	5.346.824,70						5.346.824,70	
FIANZAS Y DEPÓSITOS	19.038,69	182,43		18.856,26						18.856,26
TOTAL APLICACIONES	400.500.774,10	405.238.506,42	5.720.041,02	982.308,70			373.216,32		5.346.824,70	982.308,70

Universidad de La Laguna

2.- Estado de Acreedores no Presupuestarios Ejercicio: 2012

A DÍA: Lunes, 31 de diciembre de 2012

Concepto	Descripción	Saldo a 1 -1	Modificac. al Saldo Inicial	Abonos Realizados en Ejercicio	Total Acreedores	Cargos Realizados en Ejercicio	Acreedores Pdtes. Pago En 31 - 12
320001	I.R.P.F. RETENCIÓN TRABAJO PERSONAL	3.088.215,49	0,00	24.115.385,44	27.203.600,93	25.033.775,45	2.169.825,48
32000101	I.R.P.F. RETENCIÓN RENDIMIENTOS EXTRANJEROS	3.176,35	0,00	7.549,41	10.725,76	7.785,71	2.940,05
320004	CUOTA DERECHOS PASIVOS	240.895,13	0,00	1.660.776,03	1.901.671,16	1.665.437,59	236.233,57
320005	CUOTA TRABAJADOR SEGURIDAD SOCIAL	151.635,03	0,00	2.378.078,03	2.529.713,06	2.427.141,96	102.571,10
320006	RETENCIONES JUDICIALES Y ADMINISTRATIVAS	0,00	0,00	151.503,67	151.503,67	151.503,67	0,00
32000600	AL PERSONAL POR EXPEDIENTE	22.365,89	0,00	115.796,76	138.162,65	61.728,00	76.434,65
320008	MUTUALIDAD FUNCIONARIOS	105.775,34	0,00	742.604,41	848.379,75	743.469,21	104.910,54
320010	(sin descripción)	268,80	0,00	0,00	268,80	268,80	0,00
320015	FIANZAS RECIBIDAS A CORTO PLAZO	182,43	0,00	11.126,65	11.309,08	182,43	11.126,65
320016	INGRESOS DUPLICADOS O EXCESIVOS	10.623,76	0,00	9.593,19	20.216,95	6.896,04	13.320,91
320017	INGRESOS INDEBIDOS	0,00	0,00	4.821,29	4.821,29	4.821,29	0,00
32001700	INGRESOS INDEBIDOS	44.477,31	0,00	143.620,56	188.097,87	145.634,84	42.463,03
32001701	ACR. TRANSIT.POR SITUACIÓN DEUD. SALDO NEGATIVO	63.773,99	0,00	45.351,80	109.125,79	63.773,99	45.351,80
320029	RET. PRÉSTAMOS POR C. TERCEROS MUFACE	1.725,15	0,00	0,00	1.725,15	0,00	1.725,15
320035	RETENCIONES POR FALLECIMIENTO	17.257,12	0,00	6.978,85	24.235,97	2.934,03	21.301,94
320051	SEGURO ESCOLAR	138.215,78	0,00	47.436,98	185.652,76	41.231,00	144.421,76
320069	CUOTA SINDICAL U.G.T.	5.901,51	0,00	8.784,70	14.686,21	8.784,70	5.901,51
320070	CUOTA SINDICAL CC.OO.	567,44	0,00	2.952,60	3.520,04	2.952,20	567,84
320079	CUOTA SINDICAL C.S.I.F.	1.288,56	0,00	774,00	2.062,56	765,00	1.297,56
320086	Ret. haberes para transferir anticipos adeudados	7.334,56	0,00	0,00	7.334,56	0,00	7.334,56

Universidad de La Laguna

2.- Estado de Acreedores no Presupuestarios Ejercicio: 2012

A DÍA: lunes, 31 de diciembre de 2012

Concepto	Descripción	Saldo a 1 -1	Modificac. al Saldo Inicial	Abonos Realizados en Ejercicio	Total Acreedores	Cargos Realizados en Ejercicio	Acreedores Pdtes. Pago En 31 - 12
320150	RETENCIONES PARA GARANTÍA DE CONTRATOS	0,00	0,00	7.912,04	7.912,04	0,00	7.912,04
320243	(sin descripción)	17.114,73	0,00	38.464,59	55.579,32	48.356,80	7.222,52
320260	HACIENDA PÚBLICA ACREEDORA POR I.G.I.C.	0,00	0,00	280.944,44	280.944,44	221.743,90	59.200,54
320305	CUOTA SINDICAL. INTERSINDICAL CANARIA	29.423,87	0,00	21.849,54	51.273,41	21.393,00	29.880,41
32030600	PROF. CON PLAZA VINCULADA DEL H.U.C.	227.129,09	0,00	2.943.534,42	3.170.663,51	2.974.855,71	195.807,80
32030601	PROF. PLAZA VINCULADA DE H. CANDELARIA	0,00	0,00	671.282,20	671.282,20	671.282,20	0,00
32030602	PROF. PLAZA VINCULADA ATENCIÓN PRIMARIA	0,00	0,00	148.767,31	148.767,31	148.767,31	0,00
320309	CUOTA SINDICAL SEPCA	37,05	0,00	672,00	709,05	672,00	37,05
320311	FRENTE SINDICAL OBRERO DE CANARIAS	0,00	0,00	1.657,50	1.657,50	1.657,50	0,00
320400	Retención por IGIC y gastos aduanas pagado por importador	2.325,82	0,00	2.588,02	4.913,84	3.324,49	1.589,35
320500	FONDO DE SOLIDARIDAD ULL O,7	14.765,16	0,00	2.269,81	17.034,97	0,00	17.034,97
TOTAL		4.194.475,36	0,00	33.573.076,24	37.767.551,60	34.461.138,82	3.306.412,78

Universidad de La Laguna

3.- Estado de Otros Conceptos No Presupuestarios

Ejercicio: 2012

Concepto	Descripción	Saldo D 1-1	Saldo A 1-1	Modificac. al Saldo Inicial D	Modificac. al Saldo Inicial A	Bajas y Prescrip.	Pagos Realizados	Cobros Realizados	Saldo Deudor	Saldo Acreedor
350001	MOVIMIENTOS INTERNOS DE TESORERÍA	5,25	5,25	0,00	0,00	0,00	0,00	0,00	0,00	0,00
350004	PROVISIÓN DE FONDOS. ANTICIPO DE CAJA FIJA	979.252,44	0,00	0,00	0,00	0,00	12.000,00	40.000,00	951.252,44	0,00
390010	IGIC REPERCUTIDO	32.074,20	0,00	-25.882,67	0,00	0,00	38.464,59	42.659,32	1.996,80	0,00
391010	IGIC SOPORTADO	0,00	40.093,04	0,00	0,00	0,00	281.233,01	241.008,90	0,00	131,07
TOTAL		1.011.331,89	40.098,29	-25.882,67	0,00	0,00	331.697,60	323.668,22	953.249,24	131,07